

1. Organització

La Diputació de Tarragona és un ens de govern local supramunicipal de caràcter representatiu i d'elecció indirecta que actua en benefici dels municipis de les comarques del Camp de Tarragona i de les Terres de l'Ebre.

Història de la Diputació de Tarragona

La Diputació de Tarragona es va constituir per primera vegada, l'any 1822, com a Diputació Provincial, de la qual en fou president Jacobo Gil de Avalle. Posteriorment, i en compliment del Reial Decret de 25 de setembre de 1835, el governador civil de la província convocà eleccions, i la nova constitució provincial es feu pública a través del Butlletí Oficial del 26 de gener de 1836. La primera sessió de la nova institució va tenir lloc el 2 de març següent. Amb el temps, la nova corporació tarragonina va anar ampliant competències i desenvolupant una capacitat operativa cada cop més gran.



Però la història de les diputacions ha estat plena d'alts i baixos. Després de períodes de grans convulsions, avui, el nou paper de la Diputació de Tarragona s'encaixa en els serveis i ajudes administratives i tècniques als ajuntaments, amb preferència sobre aquells que no disposen de suficients recursos econòmics o de personal. A través del Servei d'Assistència al Municipi (SAM) la Diputació posa a l'abast local tot un conjunt de serveis que van des de l'assessorament jurídic al cultural, passant per la formació, la redacció de projectes, la informàtica, etc. En definitiva, la Diputació s'ha adaptat als temps presents oferint als municipis una ajuda tècnica i administrativa que els prepari davant les noves necessitats i responsabilitats ciutadanes.

Les Diputacions, prop de 200 anys d'història

Les diputacions van néixer a l'empara de la Constitució de Cadis de 1812, en el que es considera el primer intent d'instaurar un règim liberal a Espanya, després de la caiguda de l'Antic Règim.

La divisió territorial i administrativa de les diputacions s'inspirà en el model polític francès, que culminarà amb l'establiment de les 49 províncies a partir del decret de Javier de Burgos, de l'any 1833. Des d'aquell moment i fins a l'actualitat, la Diputació Provincial s'ha mantingut amb petites modificacions estructurals.

L'etapa revolucionària de les Corts de Cadis va acabar amb el retorn de l'absolutisme de Ferran VII (1814-1833). En aquesta època es van suprimir les diputacions, a excepció

del parèntesi que suposà el Trienni Liberal de 1820-1823. Des de la fi de l'absolutisme i al llarg del segle XIX, les diputacions es van mantenir, tot i que en algunes etapes el seu funcionament es va veure limitat. Exemples d'aquestes limitacions són els anys del "Consejo Provincial" (1845-1868), les diferents Guerres Carlines o la Revolució de 1868.

El Sexenni Revolucionari (1868-1874) va ser una època inestable que dificultà igualment el funcionament de l'organisme, tot i que hi va haver canvis importants, com l'establiment de la presidència separada del càrrec de governador. Fins aquell moment, el president de la Diputació sempre depenia, en última instància, del governador civil, que, de fet, era el cap del govern provincial.

Després dels anys revolucionaris, s'inaugurà l'etapa de la Restauració, que aconduirà cap a la instauració de la Segona República, l'any 1931. En aquests anys les diputacions van anar regularitzant les seves funcions i competències. En el cas català, cal destacar la formació de la Mancomunitat de Catalunya l'any 1914. La Mancomunitat unia les quatre diputacions catalanes tot recollint les seves atribucions i els seus recursos. Això representava el primer intent d'aconseguir una administració autènticament catalana dins l'Estat espanyol.

Amb el cop d'estat de Miguel Primo de Rivera la Mancomunitat va ser eliminada i les quatre diputacions catalanes van recuperar les primitives actuacions per separat. A partir de la proclamació de la II República Espanyola la Generalitat de Catalunya va assumir les atribucions de les diputacions i va implantar les Comissaries com a delegacions del govern en el territori. Després de la Guerra Civil de 1936-1939 les diputacions van reprendre de nou la seva activitat fins a l'actualitat, passant per diversos períodes d'influència i treball divers. En el període franquista, es van reorganitzar sota les directrius del règim, controlades per la figura del governador civil. Finalitzat el règim franquista l'any 1975, amb la transició democràtica, es va obrir novament el debat sobre la dissolució de les diputacions. Aquesta dissolució no s'ha produït, tot i que algunes de les seves competències s'han anat transferint a la Generalitat.

Demografia de la província

Any	2008	2009	2010	2011	2012	2013	2014	2015
Població	788.895	803.301	808.420	811.401	814.199	810.178	800.962	795.101
Variació Absoluta	31.100	14.406	5.119	2.981	2.798	-4.021	-9.216	-5.861
Variació Relativa	4,10%	1,83%	0,64%	0,37%	0,34%	-0,49%	-1,14%	-0,73%

Règim jurídic

L'organització i competències de la Diputació de Tarragona són les definides als articles 31 a 38 de la de la Llei 7/1985, del 2 d'abril, Reguladora de les Bases de Règim Local, essent els seus fins propis i específics garantir els principis de solidaritat i equilibri intermunicipals i, en particular, assegurar la prestació integral i adient a la totalitat de la província de Tarragona dels serveis de competència municipal i participar en la coordinació de l'Administració local amb la de la Comunitat Autònoma i la de l'Estat.

Els règims pressupostari i comptable són els previstos al Títol VI de la Llei Reguladora d'Hisendes Locals, desenvolupats al Reial Decret 500/1990, pel que fa al règim pressupostari i a l'ordre HAP/1781/2013, de 20 de setembre, per la qual s'aprova la Instrucció del model normal de comptabilitat local. Així mateix, els contractes que realitza estan sotmesos a la Llei 30/2007, de 30 d'octubre, de Contractes del Sector Públic.

Gestió indirecta de serveis públics

Aquesta Diputació no ha fet ús de la gestió indirecta de serveis a l'exercici.

Principals fonts de finançament de l'entitat

Els drets reconeguts nets per capítol presenten el següent resum:

Capítol	Drets reconeguts nets
Impostos directes	14.350.846,03
Impostos indirectes	11.221.501,05
Taxes, preus públics i altres ingressos	3.493.633,01
Transferències corrents	95.157.342,72
Ingressos patrimonials	1.526.211,62
Alienació d'inversions reals	300,00
Transferències de capital	0,00
Actius financers	6.715.522,97
Passius financers	0,00
	132.465.357,40

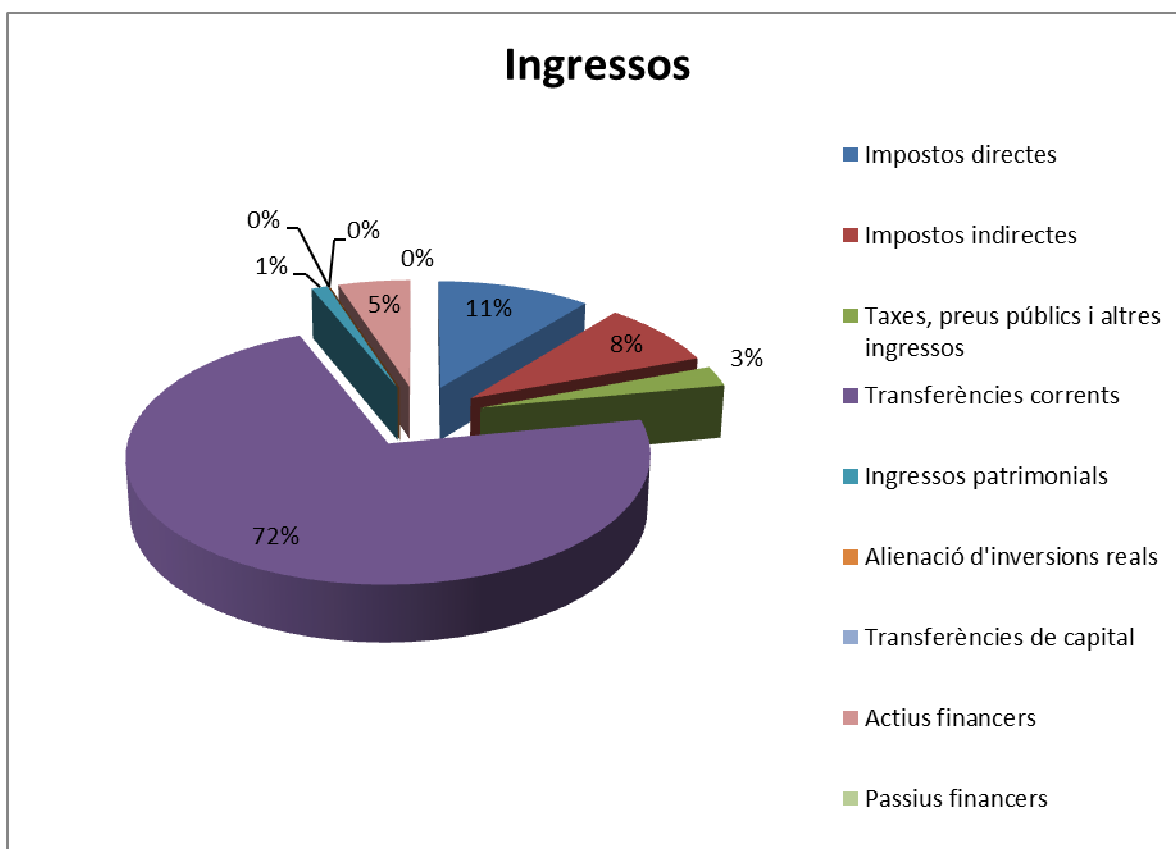

El finançament de les operacions de l'entitat presenta els següents percentatges sobre el total d'ingressos.

Concepte	Pressupost definitiu	Drets reconeguts	% s/total	Recaptació	Recaptació/Drets Rec.
Fons complementari de finançament	82.722.116,00	85.681.585,88	64,68%	85.681.585,88	100,00%
CESSIÓ I.V.A.	8.835.857,00	8.367.228,74	6,32%	8.367.228,74	100,00%
CESSIÓ I.R.P.F.	7.393.665,00	7.439.065,68	5,62%	7.439.065,68	100,00%
Recàrrec provincial IAE	6.600.000,00	6.911.780,35	5,22%	5.020.280,35	72,63%
Generalitat: Pla de Finançament Local	6.715.522,97	6.715.522,97	5,07%	6.715.522,97	100,00%
Aportació sanitària: participació tributs de l'estat	4.618.500,00	4.618.502,40	3,49%	4.618.502,40	100,00%
Cessió impost especial Hidrocarburs	1.595.402,00	1.775.541,48	1,34%	1.775.541,48	100,00%
Conveni Generalitat Centres Docents	2.500.000,00	1.497.747,89	1,13%	1.497.747,89	100,00%
Rendiment imposicions a termini	1.500.000,00	1.307.913,18	0,99%	1.307.913,18	100,00%
Altres	15.999.202,28	16.641.533,28	12,56%	14.671.444,68	88,16%
Suma	130.169.340,28	132.465.357,40	100,00%	128.603.768,80	97,08%
Romanent de tresoreria	109.128.563,95				
Pressupost	239.297.904,23				

Taxes i preus públics

Les taxes i preus públics cobrats en ordre d'importància quantitativa són els següents:

Org.	Econ.	Descripció	Previsions definitives	Drets reconeguts nets	Recaptació neta
6023	32908	TAXA PER LA PRESTACIÓ DEL SERVEI DEL BOP	407.858,00	421.051,09	351.712,48
2031	31200	TAXES PER DRETS DE MATRÍCULA TARRAGONA E. MÚSICA I CONSERVATORI	336.000,00	350.279,39	278.758,02
2032	31200	TAXES PER DRETS DE MATRÍCULA REUS E. MÚSICA I CONSERVATORI	200.000,00	271.513,00	229.352,05
2033	31200	TAXES PER DRETS DE MATRÍCULA TORTOSA E. MÚSICA I CONSERVATORI	220.000,00	233.555,96	193.285,05
2041	31200	TAXES PER DRETS DE MATRÍCULA ESCOLA D'ART TARRAGONA	184.000,00	184.776,54	154.191,70
2042	31200	TAXES DRETS DE MATRÍCULA ESCOLA D'ART DE REUS	70.405,00	77.258,87	64.466,55
6013	34902	PREU PÚBLIC PER SERVEIS D' ASSISTÈNCIA LLETRADA	40.000,00	71.055,88	44.684,96
1015	34900	PREU PÚBLIC PER TREBALLS QUALIFICATS	77.250,00	50.516,02	46.644,68
1014	34900	PREU PÚBLIC PER TREBALLS QUALIFICATS	18.000,00	47.382,65	36.037,94
3010	32901	TAXES PER SERVEIS DE VIES I OBRES	30.000,00	45.397,14	41.422,14
3040	32903	TAXES PER SERVEIS DEL LABORATORI DE VIES I OBRES	20.000,00	34.433,87	27.487,35
2043	31200	TAXES PER DRETS DE MATRÍCULA ESCOLA D'ART TORTOSA	35.744,00	32.376,47	32.376,47
9040	34900	PREUS PÚBLICS PER SERVEIS D'INTERNET	27.000,00	21.138,50	17.171,50
1011	32902	TAXA PER ASSISTÈNCIA SECRETARIA-INT.	1.350,00	18.431,40	14.702,64
3040	33900	TAXES PER OCUPACIÓ DE LA VIA PÚBLICA	5.000,00	15.561,52	11.059,02
2010	33903	TAXES PER UTILITZACIÓ AUDITORI DIPUTACIÓ DE TARRAGONA	10.000,00	14.125,00	8.125,00

1000	34900	PREU PÚBLIC PER TREBALLS QUALIFICATS	20.500,00	11.029,41	6.247,16
2031	34200	PREUS P.PER ACTIVITATS COMPLEMENTÀRIES CONSERVATORI TARRAGONA	13.500,00	9.265,20	9.265,20
2010	34907	PREU PÚBLIC PER VENDA DE PUBLICACIONS	4.000,00	8.333,02	8.333,02
6030	32500	TAXA PER L'EXPEDICIÓ DE DOCUMENTS ADMINISTRATIUS	20.000,00	6.882,62	6.882,62
1200	34900	PREU PÚBLIC PER TREBALLS QUALIFICATS	35.250,00	5.284,64	3.463,04
1011	34900	PREU PÚBLIC PER TREBALLS QUALIFICATS	5.850,00	4.946,70	4.446,83
4020	34904	PREU PÚBLIC PER SERVEIS DE REPROGRAFIA	100,00	2.766,70	2.766,70
2023	34200	PREUS PÚBLICS PER ACTIVITAT COMPLEMENTÀRIA ESCOLA ALBA	2.500,00	1.274,05	1.274,05
2021	34200	PREU PÚBLIC ACTIVITATS COMPLEMENTÀRIES SANT RAFAEL	0,00	1.125,00	1.125,00
1112	34900	PREUS PÚBLICS PER TREBALLS QUALIFICATS	100,00	980,50	980,50
2032	34200	PREUS P.PER ACTIVITATS COMPLEMENTÀRIES CONSERVATORI DE REUS	1.000,00	973,00	973,00
1020	34903	PREU PÚBLIC PER ASSISTÈNCIA CURSOS O JORNADES	525,00	589,00	589,00
2041	34200	PREU PÚBLIC ACTIVITATS COMPLEMENTÀRIES ESCOLA D'ART TARRAGONA	500,00	205,00	205,00
2011	34200	PREU PÚBLIC CURSOS MUSEU	0,00	50,00	50,00
2011	33901	TAXES PER UTILITZACIÓ DE MATERIAL DEL MUSEU D'ART	100,00	0,00	0,00
5010	33902	TAXES PER UTILITZACIÓ DE SALES DE LA DIPUTACIÓ	100,00	0,00	0,00
2033	34200	PREUS PÚBLICS PER ACTIVITATS COMPLEMENTÀRIES CONSERVATORI TORTOSA	500,00	0,00	0,00
1000	34905	PREU PÚBLIC PER ADQUISICIÓ PUBLICACIONS SAM	100,00	0,00	0,00

Consideració fiscal de l'ens

L'ens està sotmès al règim general de l'IVA, de tal forma que per la seva activitat ordinària aquest actua com a consumidor final, sense poder desgravar-se l'iva de les operacions. Ara bé, en aquelles operacions directament relacionades amb la prestació de serveis públics pels quals es cobra preu públic, l'iva és deduïble.

L'ens està exempt de l'impost de societats d'acord amb l'article 9.a) de la Llei 27/2014, del 27 de novembre, de l'impost sobre Societats.

Estructura organitzativa

Els òrgans de govern

Els Òrgans de Govern de la Diputació són: el president, els vice-presidents, la Junta de Govern i el Ple. I així mateix les comissions informatives i les especials, i els diputats delegats per matèries concretes. Tots els grups polítics integrants de la corporació tenen dret a participar en els òrgans de govern, mitjançant la presència de diputats i diputades que hi pertanyin.

- ❖ **El President:** és elegit d'entre els diputats i pels diputats, reunits en sessió plenària. És qui representa la Diputació i dirigeix el seu govern.
- ❖ **Els vice-presidents:** Els vice-presidents substitueixen el President en cas de vacant, absència o impossibilitat. Són designats lliurement pel president entre els membres de la Junta de Govern.

- ❖ **El Ple de la Diputació** : és l'assemblea dels diputats i diputades, escollits per elecció indirecta, un cop constituïts els ajuntaments després de les eleccions municipals. La Diputació de Tarragona té 27 diputats.
 - ❖ **La Junta de Govern**: està integrada pel President, que la presideix, i un nombre de diputats que no podrà ser superior al terç del nombre legal dels membres de la Corporació. Li correspon l'assistència permanent al president en l'exercici de les seves atribucions, per la qual cosa, ha de ser informada de totes les seves decisions amb caràcter previ a la seva adopció, sempre que la seva importància així ho requereixi. A més de les competències que se li deleguin d'acord amb la llei.
 - ❖ **Diputats delegats**: han existit les següents delegacions.
 - Diputat Delegat d'Hisenda
 - Diputat delegat del Servei d'Assistència al Territori
 - Diputat delegat del Servei d'Assistència al Ciutadà
 - Diputat delegat d'Ensenyaments especials
 - Diputat delegat dels centres educatius d'Art de la Diputació
 - Diputat delegat del Servei d'Assistència Municipal
 - Diputat delegat de la gestió de préstecs a Ens Locals
 - Diputat delegat de Medi Ambient, Salut Pública i Territori
 - Diputat delegat del Pla d'Acció Municipal
 - Diputat delegat de Recursos Humans, Ocupació i Promoció Econòmica
 - Diputat delegat de Serveis Generals i Contractació
 - Diputat delegat de Patrimoni i d'Expropiacions
 - Diputat delegat de Coneixement i Qualitat
 - ❖ **Comissió especial de comptes**. Li correspon l'examen, estudi i informe de totes les comptes pressupostàries i extrapressupostàries que s'hagin d'aprovar pel ple d'acord amb l'establert en la legislació reguladora de la comptabilitat de les entitats locals. L'examen, l'estudi i l'informe dels comptes anuals de la Corporació.
 - ❖ **Comissió Especial de Planificació** Correspon a aquesta comissió especial la gestió, control i seguiment dels objectius, gestió del pla estratègic.
 - ❖ **Comissions informatives**: les seves funcions són:
 - Coneixement, estudi i dictamen per a la seva aprovació pel Ple o Junta de Govern de tots els assumptes de l'àmbit de les seves competències.
 - Presència i raó de tots els decrets dictats en funció de la delegació del President que afectin al seu àmbit de gestió
- Existeixen les següents comissions informatives permanents:

- C.I. de Recursos Humans, Ocupació i Promoció Econòmica.
- C.I. de Serveis Generals, Contractació i Expropiacions.
- C.I. de Coneixement i Qualitat
- C.I. d'Hisenda i Economia.
- C.I. dels Serveis d'Assistència al Ciutadà.
- C.I. del Servei d'Assistència Municipal.
- C.I. d'Actuacions Integrals al Territori.
- C.I. dels Serveis d'Assistència al Territori.

L'estructura organitzativa bàsica, en els seus nivells polític i administratiu és:

Òrgans decisoris i deliberants de la Diputació de Tarragona

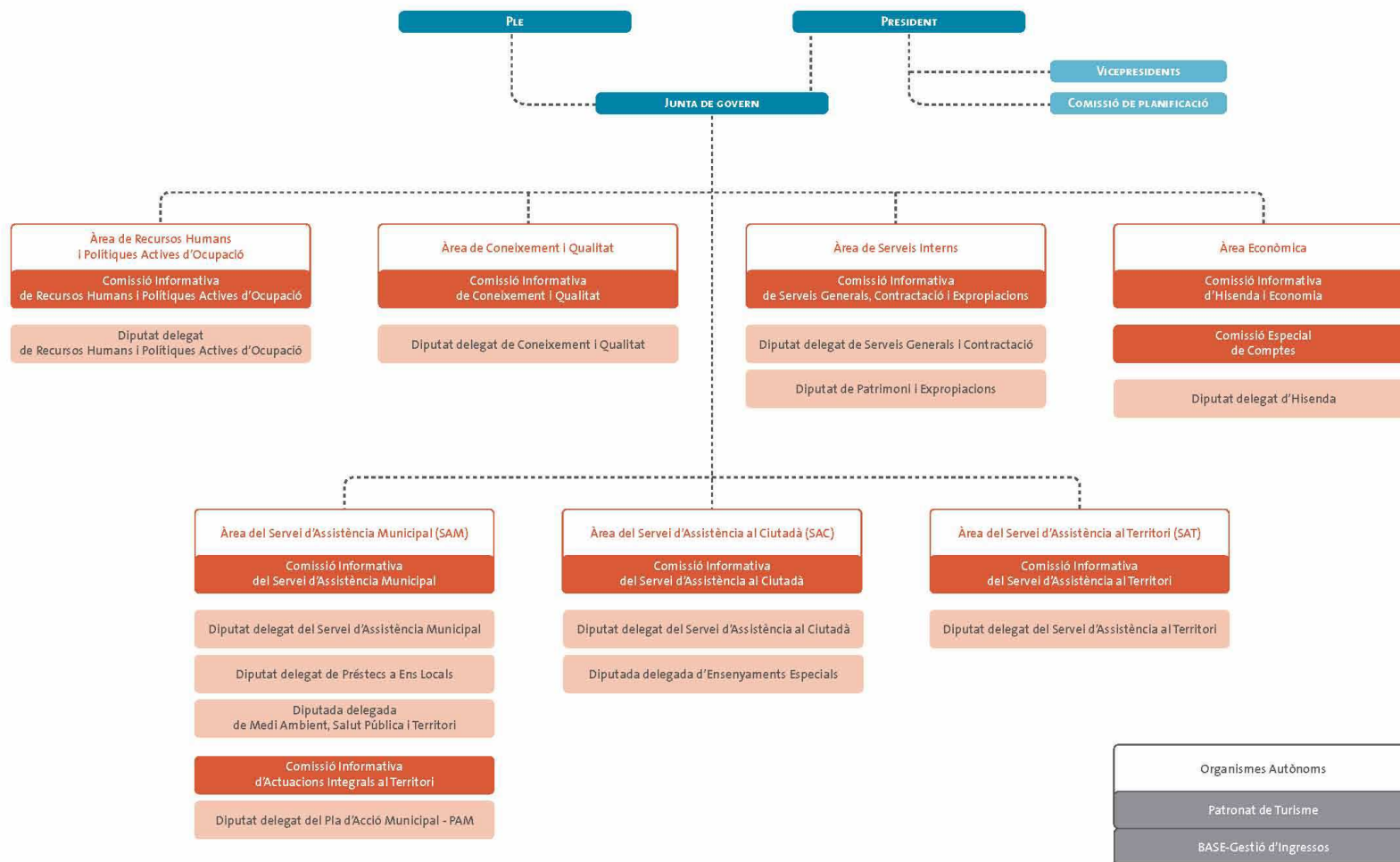

Estructura organitzativa de la Diputació de Tarragona

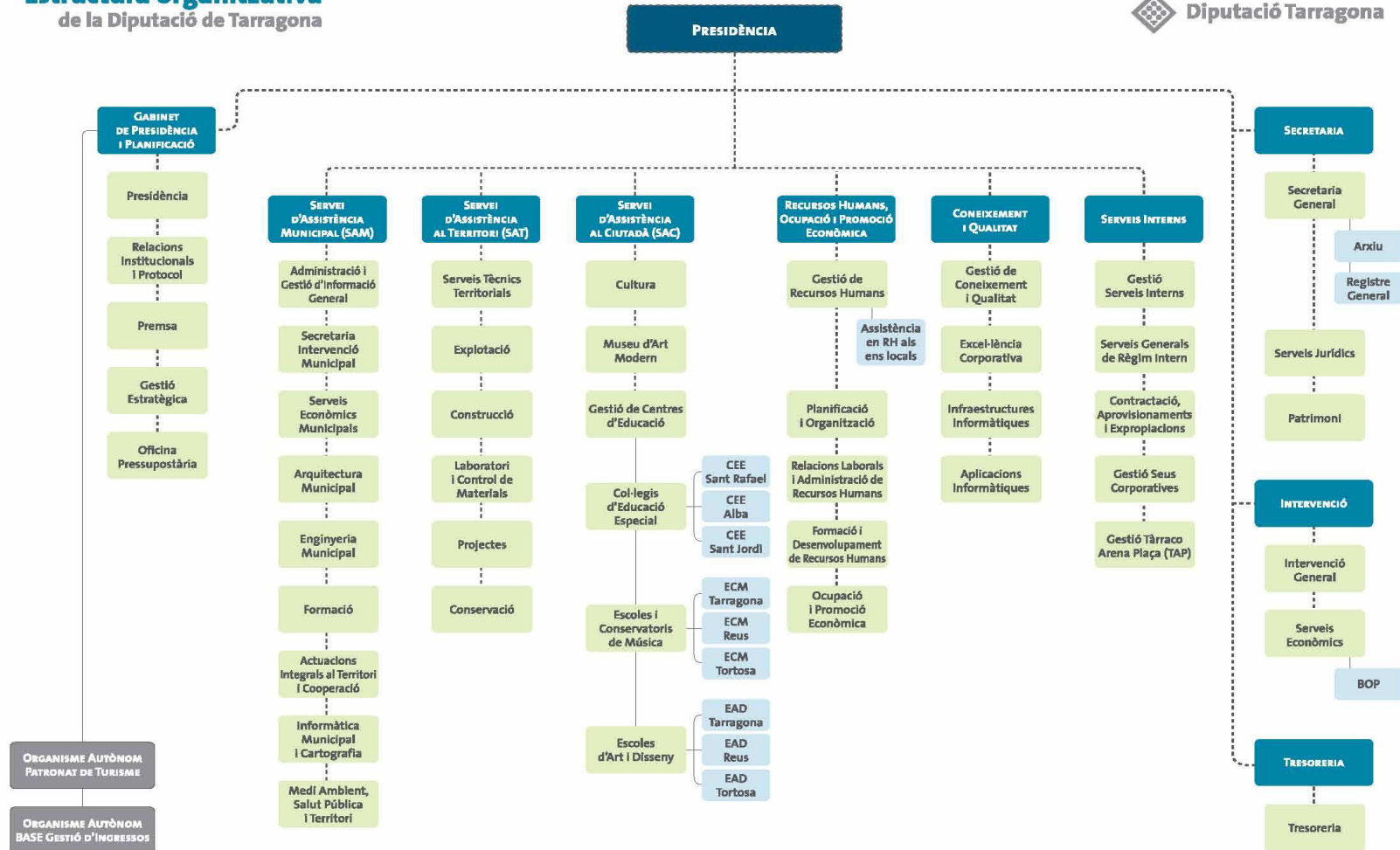

Nombre mitjà d'empleats

El nombre mitjà d'empleats durant l'exercici i a 31 de desembre, tant funcionaris com personal laboral, distingint per categories i sexes és:

Relació Jurídica	Categoria	Homes	Dones	Total
BECARIS		1,25	2	3,25
	NCO	1,25	2	3,25
MEMEBRES CORPORACIÓ		23,33	3,67	27
	P1	12,25	2,25	14,5
	P2	7,83	0,58	8,41
	P3	3,25	0,83	4,08
CS		0,5	0,67	1,17
	CS	0,5	0,67	1,17
FUNCIONARIS DE CARRERA		127,5	103,83	231,33
	1A	26,42	15,58	42
	1B	25,17	26,17	51,34
	1C	42,25	43,17	85,42
	1D	21,67	15,92	37,59
	1E	12	3	15
	FE	9,67	3,5	13,17
	20	1,33	0,58	1,91
	25	0,17	0,75	0,92
	601	1	0	1
	603	3,08	0,92	4
	604	2,83	0,92	3,75
	605	1,25	0,33	1,58
FUNCIONARIS INTERINS		21	45,08	66,08
	1A	1	3,5	4,5
	1B	9,17	14,08	23,25
	1C	5,75	9,83	15,58
	1D	1,08	16	17,08
	1E	4	1,67	5,67
FUNCIONARIS TEMPORALS		1,67	8,5	10,17
	1A	0	0,5	0,5
	1B	0,25	1,08	1,33
	1C	0,67	3,08	3,75
	1D	0,75	3,67	4,42
	1E	0	0,17	0,17
LABORALS FIXOS		182,67	165,08	347,75
	11	68,5	48,33	116,83
	12	18	39	57

Relació Jurídica	Categoria	Homes	Dones	Total
	13	24,17	33,92	58,09
	14	32,92	28,83	61,75
	15	37,08	15	52,08
	M1	2	0	2
LABORALS TEMPORALS		14,92	26,83	41,75
	11	2,5	5	7,5
	12	0,25	4,25	4,5
	13	3,42	5,75	9,17
	14	4,33	9,33	13,66
	15	4,42	2,33	6,75
	M1	0	0,17	0,17
LAB. TEMPORALS PROJECTES		40,58	12,08	52,66
	A2PO	0,42	0,75	1,17
	APPO	40,17	6,33	46,5
	C2PO	0	5	5
LAB. TEMPORALS VACANT		59,33	67,42	126,75
	11	18,33	19,83	38,16
	12	4,83	15,17	20
	13	14	8,75	22,75
	14	11,17	18,5	29,67
	15	11	5,17	16,17
Total general		482,42	438,67	921,09

Entitats del grup, multigrup i associades

Els organismes dependents de l'entitat així com l'activitat que realitzen són:

ENTITATS DEL GRUP

A) ORGANISMES AUTÒNOMS :

- **El Patronat de Turisme de la Diputació de Tarragona**

El Patronat de Turisme situa el gruix de les seves competències en la promoció i el suport a la comercialització turística. El Patronat també recull indirectament nous àmbits d'actuació reclamats per agents públics i privats del sector turístic de la demarcació. A més a més, aspectes com la formació, les noves tecnologies, la informació, els serveis d'assistència tècnica, etc. s'incorporen al ventall d'activitats a desenvolupar.

L'activitat del Patronat se centra en l'increment del seguiment i el control de les activitats, analitzant-ne l'efectivitat i l'impacte assolits, aplicant mesures per a la divulgació i integració a les marques Costa Daurada i Terres de l'Ebre i detallant els diferents productes que s'hi han d'associar.

També s'ocupa de promoure la diversificació dels productes turístics a la demarcació, especialment als espais emergents, tot establint orientacions sobre les estratègies a aplicar i d'integrar les estratègies particulars dels diferents Patronats Municipals de Turisme i dels responsables del sector privat, fomentant la interrelació dels diversos organismes.

- **BASE - Gestió d'Ingressos**

BASE-Gestió d'Ingressos és l'organisme autònom de la Diputació de Tarragona encarregat de gestionar els ingressos que els ajuntaments, els ens independents i d'altres administracions li deleguen.

BASE-Gestió d'Ingressos, a més de ser un organisme autofinançat, actua sota els principis d'eficàcia, d'innovació tecnològica i d'eficiència, amb voluntat d'una millora constant dels serveis que ofereix.

ENTITATS MULTIGRUP

No existeixen entitats multigrup.

ENTITATS ASSOCIADES

No existeixen entitats associades.

ALTRES ENTITATS AMB PARTICIPACIÓ

B) ENTITATS PÚBLIQUES EMPRESARIALS PARTICIPADES/AMB REPRESENTACIÓ:

- **Societat Promotora del Parc Tecnològic de Tarragona, S.R.L.**

El Parc Científic i Tecnològic de Tarragona té com a missió la creació d'un entorn innovador on convergeixin els interessos de la Universitat, els centres de recerca, empreses i professionals, que fomenti la transferència de coneixement i de capital humà i tècnic entre els diferents àmbits i contribueixi així al desenvolupament i sostenibilitat del teixit empresarial i socioeconòmic de Tarragona. El Parc està especialitzat en els àmbits de la química i els productes, serveis i activitats socioculturals.

- **Localret, S.A.**

Localret té com a objecte social la construcció, l'operació, la gestió, l'adquisició, la promoció, la comercialització, l'ampliació, el manteniment i l'explotació de sistemes i xarxes de telecomunicacions amb l'objectiu de prestar serveis de transmissió de dades i d'informació per cable i ones hertzianes i, en general, qualsevol altre servei de telecomunicació per qualsevol mitjà físic. Es constitueix com un mitjà propi i de servei tècnic del Consorci Localret i dels seus ens associats. Té la finalitat de donar resposta a les necessitats plantejades des de les entitats consorciades i altres agents públics vinculats, en matèria de telecomunicacions i societat de la informació, així com per al desenvolupament d'iniciatives que han col·laborat a millorar i impulsar la implantació de xarxes de telecomunicacions a Catalunya.

C) CONSORCIS AMB REPRESENTACIÓ:

- **ConSORCI del Teatre Fortuny**

La restauració, la conservació i l'explotació del Teatre Fortuny de la ciutat de Reus, amb la finalitat principal de fomentar i fer a l'abast del públic qualsevol manifestació de l'art i la cultura en general.

- **ConSORCI de serveis agroambientals de les comarques del Baix Ebre i el Montsià - CODE -**

La prestació dels serveis que desenvolupen i adequen l'entorn rural, control integrat de plagues, especialment mosquits i rosegadors, al delta de l'Ebre i les seves zones d'influència, així com les actuacions dirigides a l'increment de les condicions de salubritat a les comarques i municipis consorciats i associats.

- **ConSORCI del Camp de Tarragona i la seva àrea d'influència**

La col·laboració i cooperació en el disseny, planificació i control d'un model de desenvolupament del Camp de Tarragona i la seva àrea d'influència, útil, sostenible i adaptable a les necessitats dels seus ciutadans.

La coordinació d'esforços i de recursos, per tal de donar suport i obtenir la màxima eficàcia en l'execució d'actuacions de caràcter supralocal i d'interès prioritari per l'àrea del Camp de Tarragona en els àmbits:

D'infraestructures viàries, ferroviàries, portuàries i aeroportuàries.

De gestió de la mobilitats i dels serveis mediambientals.

De coordinació i racionalització dels sectors productius en un marc de sostenibilitat i respecte al medi ambient, com són, el turisme, al indústria i l'agricultura.

De polítiques actives d'ocupació i immigració.

De coordinació de les polítiques de seguretat pública.

La potenciació de totes aquelles mesures que s'orientin a flexibilitzar i prevenir disfuncions derivades del propi sistema de distribució de competències, sempre però sense alterar en cap cas la titularitat i l'exercici de les competències pròpies de les administracions que en formen part.

L'1 d'abril de 2015, el Consell Plenari del Consorci del Camp de Tarragona i la seva àrea d'influència va acordar ratificar íntegrament l'acord del Consell Plenari de data 19 de desembre de 2014, en el que s'aprovà la dissolució del Consorci amb efectes de 31 de desembre de 2014.

- **ConSORCI Administració Oberta Electrònica de Catalunya**

La implantació dels sistemes electrònics necessaris per a prestar els serveis que les administracions públiques consorciades determinin.

La utilització de les noves tecnologies de la informació i de les comunicacions en l'àmbit de l'administració de la Generalitat de Catalunya i dels ens locals.

- **ConSORCI Observatori del paisatge**

La diagnosi, la proposta, l'estudi i la sensibilització de la societat catalana per a la preservació, protecció, gestió i, si s'escau, la restauració i la millora del paisatge de Catalunya, en un marc de desenvolupament sostenible i protecció del medi, ús racional del sòl i estalvi de recursos.

- **ConSORCI del Museu Casteller de Catalunya.**

Amb l'objectiu d'aplegar, conservar, documentar i estudiar els elements materials i immaterials relacionats amb els castells, per tal de difondre'n l'origen i l'evolució en els temps, les tipologies i construccions, la tècnica, les fites més significatives i la seva singularitat

- **ConSORCI Localret.**

Localret és el Consorci local format per les administracions locals de Catalunya per actuar, de manera coordinada i unitària, davant el desenvolupament de les xarxes i els serveis de telecomunicacions, així com en l'aplicació de les TIC per millorar l'acció dels governs locals en l'impuls de la societat del coneixement.

- **ConSORCI Universitari del Baix Penedès.**

El Consorci Universitari del Baix Penedès (CUBP) és una corporació pública local, creada l'any 1994, amb la finalitat de gestionar estudis universitaris i atendre les necessitats de formació dels sectors econòmics i socials de l'àrea d'influència, amb l'objectiu de promoure la formació superior i continuada per a joves i adults. Està constituït per tots els ajuntaments de la comarca (tret de l'Arboç), el Consell Comarcal, la Diputació de Tarragona i la Fundació Privada Santa Teresa del Vendrell.

La Diputació de Tarragona pren un acord de separació del Consorci Universitari del Baix Penedès amb data 27/02/2015.

- **ConSORCI Català pel Desenvolupament Local.**

Té per finalitat la dinamització social i econòmica dels territoris a Catalunya o en altres territoris, especialment però no exclusiva, amb projectes competitiu fons europeus, treballant conjuntament amb el teixit productiu del territori i mitjançant la integració en xarxes de diversa índole.

D) FUNDACIONS AMB REPRESENTACIÓ:

- **Fundació privada 'Pau Casals'**

La conservació i la millora de la Casa Museu Pau Casals al Vendrell

La promoció, la protecció i la difusió de l'estudi i el coneixement de la música clàssica

- **Fundació privada 'Apel·les Fenosa'**

La promoció, la divulgació, l'estudi, la preservació i la defensa de l'obra de l'escultor Apel·les Fenosa, així com el foment i la difusió de les arts plàstiques.

- **Fundació privada 'Observatori de l'Ebre'**

La recerca, l'observació i l'estudi en els camps de la relació entre fenòmens solars i terrestres, la meteorologia, la geofísica i la geodèsia, així com la divulgació de les observacions i els estudis esmentats, mitjançant la docència, l'edició de publicacions científiques i el manteniment de bases de dades destinades a difondre-les i facilitar-ne l'accés.

- **Fundació oficial de la Fira de Reus**

La promoció i el foment del comerç i de la indústria i, en conseqüència, el desenvolupament de la programació, el control i la coordinació amb caràcter decisió de totes les manifestacions que organitzi la Fira de Reus.

- **Fundació privada de l'Hospital Universitari Joan XXIII**

La investigació i la docència en ciències de la salut, el seu foment, estudi i investigació.

- **Fundació privada europea de Medicina tradicional xinesa**

La promoció, la difusió i la investigació de la medicina tradicional xinesa, dins el marc científic-docent-assistencial.

La construcció, adquisició i organització d'aquells elements d'infraestructura hospitalària o sanitària que siguin útils per a l'assistència mèdica i sanitària de la població.

La concessió de beques a entitats humanitàries, col·laborant en la formació professional dels becaris.

L'organització o contribució a l'organització de congressos, cursos, simposis, la concessió d'ajudes per a la publicació de llibres, monografies, estudis o tesis, borses d'estudi, afavorir intercanvis científics, la realització i subvenció de programes i activitats docents i d'investigació, sempre que tinguin relació amb l'activitat mèdica sanitària, assistencial o d'investigació de la medicina tradicional xinesa.

- **Fundació privada "Mossèn Comamala"**

La conservació i l'adquisició d'obres d'art - particularment de pintura religiosa i peces de la col·lecció etnològica i paleontològica -, destinades al Museu de Vilabella, així com la realització de tota mena d'activitats culturals i de promoció relatives a aquest museu.

- **Fundació Parc Científic i Tecnològic de Turisme i Oci de Catalunya**

Genera innovació i coneixement de valor per al turisme i l'oci amb una vocació tant territorial com internacional.

Els seus objectius són: recolzar els agents públics i privats en l'àmbit del turisme en l'aplicació, valoració i posada en comú de nou coneixement; promoure la innovació, el desenvolupament tecnològic i el creixement sostenible; connectar els agents locals i les xarxes internacionals de coneixement; catalitzar i canalitzar recerca acadèmica d'alt nivell; crear i difondre nou coneixement turístic, especialment a Catalunya, Espanya, el Mediterrani i Amèrica Llatina; fomentar el desenvolupament de línies d'investigació en turisme entre els grups de recerca de la URV.

- **Fundació Carles Pi i Sunyer d'Estudis Autònoms i Locals**

La Fundació Carles Pi i Sunyer és un espai d'estudis, investigació i promoció del coneixement sobre l'àmbit del govern local i les comunitats autònomes. Amb l'objectiu de fer aportacions acadèmiques importants, la Fundació combina el treball d'investigació intern amb encàrrecs d'investigació externa a persones procedents de diverses disciplines de les ciències socials.

E) ASSOCIACIONS AMB REPRESENTACIÓ:

- **Associació Arc Llatí**

El territori que abraça el Mediterrani occidental comprèn un espai de dimensions variables. En la seva acceptació més àmplia, l'Arc Llatí inclou les províncies i administracions locals de segon nivell de quatre estats membres de la Unió Europea: Espanya, França, Itàlia i Portugal. Es tracta d'un ampli espai geogràfic amb més de 70 milions d'habitants distribuïts en un territori variat: regions costaneres, territoris insulars i zones interiors adjacents.

L'Arc Llatí, és una associació de Diputacions i Consells Insulars espanyols, Províncies italianes i Departaments francesos de la Mediterrània Occidental, que s'estén per un euroterritori policèntric del Sud d'Europa i que va des de l'Algarve fins a Sicília.

- **Asociación Española de Pequeños y Medianos Municipios del Olivar – AEMO.**

Plataforma que agrupa els interessos dels territoris que cerquen un espai i instrument de reflexió i anàlisi estratègic que ajudin a prendre decisions i realitzar propostes i línies d'actuació conjuntes al voltant de la cultura de l'olivera.

- **Associació Catalana de Municipis i Comarques (ACM).**

L'Associació Catalana de Municipis i Comarques (ACM) és una entitat municipalista que agrupa més del 95% dels ens locals de Catalunya amb l'objectiu de defensar els interessos dels municipis i ésser-ne la veu representativa.

Les entitats públiques en les quals participa DIPUTACIO DE TARRAGONA, així com l'activitat que realitzen són:

Entitat	Activitat	Participació en els òrgans decisoris	Aportació econòmica
Consorci Teatre Fortuny de Reus	Teatre	2 representants sobre 5	Aportació anual de 250.000'00 €

Entitat	Activitat	Participació en els òrgans decisoris	Aportació econòmica
ConSORCI Serveis Agroambientals Comarques del Baix Ebre i El Montsià (CODE)	Desinfecció, desinsectació i desratització; Protecció i millora del medi ambient	Un representant sobre un total de dinou	Aportació anual de 15.000'00 €
ConSORCI del Camp de Tarragona i la seva àrea d'influència	Medi ambient, infraestructures bàsiques i transports, turisme.	Un representant -	Aportació anual
ConSORCI Administració Oberta Electrònica de Catalunya	Informatització i mecanització administrativa	No hi ha representant.	Sense aportacions econòmiques
ConSORCI Observatori del Paisatge	Medi Ambient	Un representant sobre trenta-dos	Sense aportacions econòmiques
ConSORCI Museu Castell de Catalunya	Museus	Dos representants sobre nou	Sense aportacions econòmiques
ConSORCI Localret	Societat de la informació	Un representant	Sense aportacions, se signen convenis.
ConSORCI Universitari del Baix Penedès	Ensenyament universitari		Sense aportacions econòmiques

Entitat	Activitat	Participació en els òrgans decisoris	Aportació econòmica
ConSORCI Català pel Desenvolupament Local	la dinamització social i econòmica dels territoris a Catalunya	No té representants	Sense aportacions econòmiques

Les fundacions en les quals DIPUTACIO DE TARRAGONA forma part de la seu Patronat són:

Entitat	Activitat	Participació en els òrgans de decisió	Aportació econòmica
Fundació privada Pau Casals	Museus	Un representant sobre trenta dos	Sense aportacions econòmiques, amb conveni vigent
Fundació privada Apel·les Fenosa	Promoció i difusió de la cultura	Un representant sobre quinze	Aportació anual de 15.000'00 €
Fundació privada Observatori de l'Ebre	Centre d'investigacions científiques	Un representant sobre vuit	Aportació anual de 110.000'00 €
Fundació oficial de la Fira de Reus	Sales d'exposicions, palaus i congressos	Quatre representants sobre setze	Sense aportacions econòmiques
Fundació Hospital Universitari de Tarragona Joan XXIII	Serveis assistencials, ensenyament i investigacions científiques	Un representant sobre vint-i-un	Única en el capital fundacional
Fundació privada Europea de Medicina Tradicional Xinesa	Centres de saluda, ensenyament i investigacions científiques	Un representant sobre vuit	Sense aportacions econòmiques
Fundació privada "Mossèn Comamala"	Museus	Un representant sobre mínim nou	Sense aportacions econòmiques

Entitat	Activitat	Participació en els òrgans de decisió	Aportació econòmica
Fundació Parc Científic i Tecnològic de Turisme i Oci de Catalunya	Innovació i coneixement de valor per al turisme i l'oci	Dos representants sobre onze	Aportació anual des del Patronat de Turisme de 174.850'00 €
Fundació Carles Pi i Sunyer d'Estudis Autònoms i Locals	Espai d'estudis, investigació i promoció del coneixement sobre l'àmbit del govern local i les comunitats autònomes	No té representants	Sense aportacions econòmiques

Les associacions i altres en les quals participa l'ens són:

Entitat	Activitat	Participació en els òrgans de decisió	Aportació econòmica
Associació Arc Llatí	Desenvolupament, ordenació i promoció del territori	Un representant	Quota anual d'associat
Asociación Española de Municipios del olivo – AEMO	Desenvolupament i promoció econòmica	Un representant	Quota anual d'associat
Associació Catalana de Municipis i Comarques	Representativitat dels ens locals de Catalunya	Un representant	Quota anual d'associat

Entitat	Activitat	Participació en els òrgans de decisió	Aportació econòmica
Federació Municipis de Catalunya	Associació de municipis i d'altres ens locals de Catalunya per a la defensa i la promoció de l'autonomia local.	Un representant	Quota anual d'associat
Federación Española de Municipios y Provincias	Associació d'entitats locals d'Espanya	Un representant	Sense aportacions econòmiques

Empreses participades per DIPUTACIO DE TARRAGONA són:

Entitat	Capital	Activitat
Societat Promotora del Parc Tecnològic de Tarragona, S.R.L.	7,69 %	I+D+i. Formació universitària i d'investigadors.
Localret, S.A.		Telecomunicacions i societat de la informació

Retribucions càrrecs electes:

D'acord amb els requeriments per a la justificació de subvencions de la Generalitat de Catalunya, s'informa de les retribucions dels càrrecs electes durant l'exercici, presentant-se els diferents acords de Ple que en determinaven el règim de dedicació, el sou i el límit anual de retribució.

RÈGIM D'INDEMNITZACIONS DE LES DESPESES DELS MEMBRES ELECTES REALITZADES EN EL DESENVOLUPAMENT DEL SEU CÀRREC

El Ple de la Diputació de Tarragona va acordar, en data 28 de juliol de 2015, que els membres electes de la Diputació de Tarragona seran indemnitzats per les despeses efectivament realitzades en el desenvolupament del seu càrrec, aplicant-se els imports que fixa el Real Decret 462/2002 de 24 de maig (BOE núm.129 de 30 de maig de 2002), l'Acord del Consell de Ministres de 2 de desembre de 2005 i altres disposicions concordants, i de conformitat amb les següents normes:

a) L'import per despeses de viatge per desplaçaments en vehicle propi al Palau de la Diputació serà el que sigui d'aplicació en cada moment al personal de la Diputació de Tarragona.

b) S'indemnitzen tots els desplaçaments per assistir a les sessions dels diferents òrgans col·legiats de la Diputació. Així mateix, els vicepresidents, diputats delegats, presidents d'organismes autònoms i de comissions informatives percebran també les dietes per quilometratge derivats de desplaçaments a la Diputació per al despatx ordinari dels afers de la seva àrea de responsabilitat.

c) Quant a les reunions de treball al Palau de la Diputació o bé per a assistència a actes de caràcter protocol·lari o representatiu, només s'indemnitzarà, amb caràcter excepcional, un màxim de 2 desplaçaments mensuals i amb el vistiplau del president del grup polític.

L'anterior restricció en el nombre de desplaçaments no serà d'aplicació per a aquells desplaçaments per l'assistència a actes encarregats directament per la presidència.

d) Les actuacions fetes per delegació o encomana explícita del president, o les realitzades per motiu d'interès públic, són objecte d'indemnització per desplaçament i dietes per manutenció i allotjament prèvia presentació de l'autorització del president i dels originals acreditatius de les despeses efectuades.

Atenent a la naturalesa de les despeses indemnitzables, derivades d'actuacions fetes per delegació o encomana explícita del president, aquestes també podran ser abonades directament per la Diputació als proveïdors.

e) Llevat de les anteriors, no s'indemnitzarà cap més desplaçament per reunions.

f) Qualsevol altra despesa per desplaçaments, manutencions i allotjaments, motivada per l'activitat dels diputats dels diferents grups polítics, que no es pugui incloure en els apartats anteriors, podrà ser imputada, en el seu cas, com a despesa de funcionament dels diferents Grups Polítics de conformitat amb les normes de justificació que regulen les aportacions als Grups Polítics de la Corporació.

Administració Local**2015-08121
Diputació de Tarragona
Intervenció****ANUNCI**

El Ple de la Diputació de Tarragona, de data 28 de juliol del 2015, ha aprovat el següent acord relatiu al règim de dedicació dels membres de la Corporació i assignacions per l'exercici del càrrec:

Primer.- Fixar en divuit (18) el nombre màxim de membres de ple dret de la Diputació de Tarragona que exerciran el seu càrrec amb dedicació exclusiva.

Segon.- Aprovar el sistema retributiu de la Corporació de conformitat amb la normativa següent:

1.- Aprovar la relació de càrrecs de la Corporació que es podran exercir amb dedicacions exclusives i fixar la quantia de la seva retribució bruta anual en atenció al seu grau de responsabilitat, que no pot excedir del límit legal de 75.000 euros en aplicació de l'article 75 bis LBRL i la DA Nonagèsima de la LGPE per l'any 2014, de conformitat amb el següent detall:

Relació de càrrecs amb dedicació exclusiva	Retribució bruta anual
President	75.000,00 €
Vice-president primer	70.040,00 €
Vice-president segon	63.736,00 €
Vice-presidents tercer i quart	60.000,00 €
President Organisme Autònom	58.751,00 €
President Comissió Informativa / Diputat Delegat	52.118,00 €
President de Grup / Portaveu	47.895,00 €
Diputat	28.799,00 €

2.- Aprovar la relació de càrrecs de la Corporació que es podran exercir amb dedicacions parcials, el seu règim de dedicació que es fixa en un percentatge de la jornada laboral de la Corporació i la retribució bruta anual, de conformitat amb el següent detall:

Relació de càrrecs amb dedicació parcial	% jornada laboral	Retribució bruta anual
President	80 %	60.000,00 €
Vice-president primer	80 %	56.032,00 €
Vice-president segon	80 %	50.988,80 €
Vice-presidents tercer i quart	80 %	48.000,00 €
President Organisme Autònom	80 %	47.000,80 €
President Comissió Informativa / Diputat Delegat	80 %	41.694,40 €
President de Grup / Portaveu	80 %	38.316,00 €
Diputat	Màxim 80 %	Màxim 23.039,20 €

3.- Respecte del diputat que s'aculli, per exercir el seu càrrec, al règim de dedicació parcial, la seva retribució es fixarà mitjançant l'aplicació del règim de dedicació parcial, expressat en tant per cent sobre la jornada laboral, previst a la taula anterior, sobre la retribució prevista per la dedicació exclusiva a dit càrrec. La Presidència determinarà, dins dels límits aprovats pel Ple, el tant per cent -%- de dedicació parcial de la categoria "diputat", donant-ne compte al Ple per a la seva ratificació.

4.- En cas d'acumulació de més d'un càrrec de dedicació exclusiva, en el mateix diputat, només se li atribuirà, en règim de dedicació exclusiva, el càrrec amb retribució de quantia més elevada.

5.- Els membres amb règim de dedicació exclusiva i parcial se'ls aplica el règim d'incompatibilitats determinat per la Llei 53/1984, en relació amb la Llei 12/1995, d'11 de maig i el Reial Decret 1410/1995 de 4 d'agost.

6.- Els membres amb règim de dedicació exclusiva o parcial seran donats d'alta en el règim general de la Seguretat Social, essent a càrrec de la Diputació les corresponents quotes del règim general de la Seguretat Social.

BUTLLETÍ OFICIAL DE LA PROVÍNCIA DE TARRAGONA

Divendres, 7 d'agost de 2015 - Número 183

7.- Els càrrecs inclosos en les relacions que figuren en les taules anteriors podran ser desenvolupats en els règims de dedicació, exclusiva, parcial o assistències indistintament.

8.- Les retribucions anuals indicades en la taules anteriors pels diferents càrrecs de la Corporació, amb règim de dedicació exclusiva o parcial, es lliuraran en 14 mesades, aplicant-se el percentatge d'IRPF individualitzat, segons la normativa de retencions de l'IRPF vigent.

Tercer.- Fixar el marc regulador del règim d'assistències següent:

1.- Només els membres de la Corporació que no tinguin dedicació exclusiva o parcial poden percebre assistències per la concurrència efectiva a les sessions dels òrgans col·legiats de la Corporació de què formin part.

2.- Aprovar els imports, per les assistències als diferents òrgans col·legiats de la Diputació, següents:

Assistència al Ple	522,18 €
Assistència a la Junta de Govern	435,15 €
Assistència a les Comissions Especials	435,15 €
Assistència als Consells dels OO.AA	435,15 €
Resta de Comissions Informatives	377,14 €

3.- Aprovar la limitació, per cada exercici pressupostari anual, dels imports a percebre pels Srs. diputats en règim d'assistències, de conformitat amb els següents paràmetres:

Règim d'assistències	
President Comissió Informativa / Diputat Delegat	52.118,00 €
President de Grup / Portaveu	47.895,00 €
Diputat	28.799,00 €

4.- El procediment de justificació de les assistències a sessions es farà mitjançant certificat dels secretaris delegats de les comissions informatives i òrgans decisoris acreditatiu dels diputats assistents a cada sessió.

A tal efecte els/les secretaris/es de cada òrgan col·legiat complimentaran el model de certificat d'assistències dels Srs. Diputats, en el que es relacionaran tots els assistents a les sessions que es celebrin. El model del certificat es troba a la Intranet corporativa.

Els certificats han de ser tramesos a la Intervenció de la Diputació, abans del dia 8 del mes següent al de realització de la sessió o immediat hàbil posterior. Amb aquesta informació la intervenció procedirà a confeccionar el resum detallat per a cada diputat de les assistències del mes de referència, la qual serà lliurada a nòmines per a la seva inclusió en la nòmina del mes corrent prèvia la seva autorització per part de la presidència o bé òrgan en qui delegui.

Quart.- Establir que els membres electes de la Diputació de Tarragona seran indemnitzats per les despeses efectivament realitzades en el desenvolupament del seu càrrec, aplicant-se els imports que fixa el Real Decret 462/2002 de 24 de maig (BOE núm.129 de 30 de maig de 2002), l'Acord del Consell de Ministres de 2 de desembre de 2005 i altres disposicions concordants, i de conformitat amb les següents normes:

- L'import per despeses de viatge per desplaçaments en vehicle propi al Palau de la Diputació serà el que sigui d'aplicació en cada moment al personal de la Diputació de Tarragona.
- S'indemnitzen tots els desplaçaments per assistir a les sessions dels diferents òrgans col·legiats de la Diputació. Així mateix, els vicepresidents, diputats delegats, presidents d'organismes autònoms i de comissions informatives percebran també les dietes per quilometratge derivats de desplaçaments a la Diputació per al despatx ordinari dels afers de la seva àrea de responsabilitat.
- Quant a les reunions de treball al Palau de la Diputació o bé per a assistència a actes de caràcter protocol·lari o representatiu, només s'indemnitjarà, amb caràcter excepcional, un màxim de 2 desplaçaments mensuals i amb el vistiplau del president del grup polític.
L'anterior restricció en el nombre de desplaçaments no serà d'aplicació per a aquells desplaçaments per l'assistència a actes encarregats directament per la presidència.
- Les actuacions fetes per delegació o encomana explícita del president, o les realitzades per motiu d'interès públic, són objecte d'indemnització per desplaçament i dietes per manutenció i allotjament prèvia presentació de l'autorització del president i dels originals acreditatius de les despeses efectuades.
Atenent a la naturalesa de les despeses indemnitzables, derivades d'actuacions fetes per delegació o encomana explícita del president, aquestes també podran ser abonades directament per la Diputació als proveïdors.
- Llevat de les anteriors, no s'indemnitjarà cap més desplaçament per reunions.
- Qualsevol altra despesa per desplaçaments, manutencions i allotjaments, motivada per l'activitat dels diputats dels diferents grups polítics, que no es pugui incloure en els apartats anteriors, podrà ser imputada, en el seu cas,

CIE: BOPT-I-2015-08121

BUTLLETÍ OFICIAL DE LA PROVÍNCIA DE TARRAGONA

Divendres, 7 d'agost de 2015 - Número 183

com a despesa de funcionament dels diferents Grups Polítics de conformitat amb les normes de justificació que regulen les aportacions als Grups Polítics de la Corporació.

- g) Es posarà a disposició dels diputats un model de sol·licitud d'abonament de dietes, publicat a la intranet corporativa.

Cinquè.- Correspon a la Presidència, mitjançant decret, la determinació del nom i cognoms dels membres electes que exerceixen el seu càrrec amb dedicació exclusiva o parcial, prèvia declaració responsable de cada diputat acreditant, d'una banda, el compliment dels requisits per percebre el règim retributiu de dedicació que se li assigni i, d'altra banda, les condicions d'exercici del seu règim retributiu als efectes de l'aplicació dels límits màxims establerts a l'article 75 bis de la Llei 7/1985, reguladora de les Bases del Règim Local.

Sisè.- El president percebrà les retribucions que li corresponen des de la data 1 de juliol de 2015 i en règim de dedicació exclusiva. I percebrà, durant el mes de juny, les indemnitzacions per assistències a les sessions que efectivament hagi assistit, des de la data de constitució de la Corporació.

Setè.- Els efectes econòmics derivats del present acord, i determinats pel decret de Presidència a què es fa referència en el punt Cinquè del present acord, seran efectius per a cada diputat des de la data del seu nomenament al càrrec que ostenti. Transitòriament en tant no es produeixi aquest nomenament, percebran:

- durant el mes de juny, i des de la data de constitució de la Corporació, les indemnitzacions per assistències a les sessions que efectivament hagi assistit.
- a partir de l'1 de juliol, i fins a la data de nomenament per a un càrrec determinat, percebran les retribucions previstes en el present acord per als diputats sense càrrec i de conformitat amb el règim de dedicació que el Ple i el decret de Presidència li assigni.
- els portaveus i presidents de grup, des de la data en què el grup hagi proposat el seu nomenament. Des de la mateixa data, els diputats seran responsables de què el règim de dedicació, que se'ls hi estableix en el present acord i en el decret de Presidència a què es fa referència en el punt Cinquè, no resulti incompatible amb la situació de dedicació exclusiva o parcial que puguin tenir reconeguda en altres administracions o per a qualsevol altra activitat pública o privada, o de què les retribucions que es fixen superin el límit màxim total, que poden percebre els membres de les Corporacions locals per tots els conceptes retributius i assistències, establert a l'article 75 bis LBRL.

Els imports establerts en el present acord per les dedicacions exclusives o per les dedicacions parcials, segons el seu règim de dedicació, i per les assistències, restaran en vigor des de la data del seu nomenament i només podran ser modificats per acord del Ple de la Corporació.

Vuitè.- Publicar aquest acord en el Butlletí Oficial de la Província de Tarragona i en el tauler d'anuncis de la Corporació.

La secretària general acctal., Maite Velayos Esplugas.
Tarragona, 3 d'agost de 2015.

CIE: BOPT-I-2015-08121

Divendres, 7 d'agost de 2015 - Número 183

Administració Local**2015-08122
Diputació de Tarragona
Intervenció**

ANUNCI

Per decret de Presidència de la Diputació de Tarragona de data 30 de juliol de 2015, es va aprovar la següent resolució relativa a la determinació nominativa dels membres electes de la Corporació que han de desenvolupar els càrrecs en règim de dedicació exclusiva, parcial o assistències i del seu règim segons escrits dels grups polítics i declaracions responsables dels diputats:

Primer.- Determinar els nom i cognoms dels membres de la Corporació que exerceixen el seu càrrec en règim de dedicació exclusiva, parcial, o d'assistències, de conformitat amb les propostes presentades pels diferents grups polítics i segons la taula següent:

Relació de Diputats	Relació de càrrecs	Règim de dedicació
Josep Maria Cruset Domènech	Vice-president primer	exclusiva
Josep Masdeu Isern	Vice-president segon	exclusiva
Joan Piñol Mora	President Organisme Autònom	exclusiva
Martí Carnicer Vidal	President Organisme Autònom	exclusiva
Joan Olivella Ricart	Diputat delegat	assistències
Montserrat Carreras Garcia	Diputada delegada	exclusiva
Francesc Josep Miró Melich	Diputat delegat	exclusiva
Immaculada Costa Ramon	Diputada delegada	exclusiva
Salvador Ferré Budesca	Diputat delegat	exclusiva
Álvaro Gisbert Segarra	Diputat delegat	exclusiva
Mateu Montserrat Miquel	Diputat delegat	exclusiva
Joan Josep Malràs Pasqual	Diputat delegat	exclusiva
Lluís Soler Panisello	Diputat delegat	exclusiva
Pere Granados Carrillo	Diputat delegat	assistències
Josep Fèlix Ballesteros Casanova	President de Grup	assistències
Jordi Cartanyà i Benet	President de Grup	exclusiva
Gervasi Aspa i Casanova	Portaveu de Grup	exclusiva
José Luis Martín García	Portaveu de Grup	parcial – 80 %
Rubén Viñuales Elías	Portaveu de Grup	parcial – 80 %
David Vidal Caballé	Portaveu de Grup	exclusiva
Carles Pellicer Punyed	Diputat	assistències
Joan Francesc Piqué i Barceló	Diputat	assistències
Carles Ribé i Solé	Diputat	parcial – 80 %
Pau Ricomà i Vallhonrat	Diputat	assistències
Miquel Subirats i Garriga	Diputat	parcial – 80 %
Jordi Vinyals i Nogués	Diputat	assistències

Segon.- Segons la declaració responsable expressa del Sr. David Vidal Caballé, la data d'efectivitat per a l'aplicació del seu règim retributiu, com a diputat i com a portaveu de grup, en dedicació exclusiva, serà l'1 d'agost de 2015. Segons la declaració responsable expressa del Sr. Mateu Montserrat Miquel, la data d'efectivitat per a l'aplicació del seu règim retributiu, com a diputat i com a diputat delegat, en dedicació exclusiva, serà l'1 d'agost de 2015. Segons la declaració responsable expressa del Sr. Jordi Cartanyà Benet, la data d'efectivitat per a l'aplicació del seu règim retributiu, com a diputat i com a president de grup, en dedicació exclusiva, serà l'1 d'agost de 2015.

CIE: BOPT-I-2015-08122

BUTLLETÍ OFICIAL DE LA PROVÍNCIA DE TARRAGONA

Divendres, 7 d'agost de 2015 - Número 183

Atès, que els senyors diputats assenyalats en aquest punt, han diferit voluntàriament l'entrada en vigor del seu règim de dedicació, des del 29 de juny de 2015, que és la data de constitució de la Corporació, i fins a la data 1 d'agost en què es farà efectiu el seu règim de dedicació exclusiva, percebran les indemnitzacions per assistències a les sessions dels òrgans col·legiats de la Diputació a què efectivament hagin assistit.

Tercer.- De conformitat amb el que es sol·licita en la declaració responsable expressa dels diputats que s'assenyalen, i en aplicació dels límits per "tots els conceptes retributius i assistències" establerts pels membres de les Corporacions Locals en l'article 75 bis LBRL, aquests poden percebre de la Diputació de Tarragona els imports màxims anuals detallats pel concepte d'assistències següents:

Relació de Diputats	Límit màxim total per retribucions i assistències	Retribucions brutes anuals a l'Ajuntament	Import màxim anual a percebre de la Diputació de Tarragona pel concepte d'assistències
Josep Fèlix Ballesteros Casanova	75.000 euros	Aj. Tarragona: 67.680 euros BOPT: 13-7-2015	7.320 euros
Carles Pellicer Punyed	75.000 euros	Aj. Reus: 75.000 euros BOPT: 15-7-2015	0 euros

Quart.- Els diputats designats en els escrits dels diferents Grups Polítics de la Diputació de Tarragona per exercir els càrrecs de President de Grup i de Portaveu de Grup, així com la dates de la seva efectivitat que coincideixen amb les dates d'entrada de dits escrits en el Registre General d'aquesta Diputació, són els següents:

Grup Polític	Relació Càrrecs	Relació diputats	Data efectivitat
CiU	Portaveu Grup	Josep M. Cruset Domènech	03-07-2015
ERC	President Grup	Jordi Cartanyà i Benet	06-07-2015
ERC	Portaveu Grup	Gervasi Aspa i Casanova	06-07-2015
PSC	President Grup	Josep Fèlix Ballesteros Casanova	03-07-2015
PSC	Portaveu Grup	Josep Masdeu Isern	03-07-2015
PP de Tarragona	Portaveu Grup	José Luis Martín García	03-07-2015
CUP	Portaveu Grup	David Vidal Caballé	03-07-2015
Ciudadans	Portaveu Grup	Rubén Viñuales Elías	02-07-2015

Cinquè.- Donar compte del present decret al Ple de la Diputació pel seu coneixement i, en el cas de la fixació del tant per cent de la dedicació parcial dels diputats, per a la seva ratificació.

Sisè.- Publicar aquesta resolució en el Butlletí Oficial de la Província de Tarragona i en el tauler d'anuncis de la Corporació.

La secretària general acctal., Maite Velayos Esplugas.
Tarragona, 3 d'agost de 2015.

CIE: BOPT-I-2015-08122

2. Gestió indirecta de serveis públics, convenis i altres formes de col·laboració

Els serveis públics gestionats de forma indirecta, convenis i altres formes de col·laboració públic-privades, presenten el següent detall:

No es gestionen serveis públics de forma indirecta.

3. Bases de presentació dels comptes

1. Imatge fidel

a) Requisits informació

Els principis comptables públics i els criteris comptables no aplicats per interferir en l'objectiu de la imatge fidel i, en el seu cas, incidència en els comptes anuals són:

- En l'operació d'intercanvi patrimonial amb l'O.A. BASE no s'han donat d'alta els béns objecte de l'intercanvi entre els dos ens amb el valor raonable, sinó que s'ha procedit a utilitzar els valors comptables dels béns revertits de BASE a Diputació de Tarragona, així com per al càlcul del dret d'ús per la cessió d'ús dels espais de la Diputació de Tarragona a BASE. L'objecte d'aquest incompliment és la no distorsió del compte de resultats amb l'aparició de resultats extraordinaris fruit d'una operació exclusiva de reorganització interna dels recursos per al seu millor aprofitament.
- Per a l'estimació de la provisió de subvencions concedides pendents de justificació, la determinació d'aquesta concessió a concessió per un ens amb més de 10.000 concessions anuals resulta una tasca amb un cost objectivament molt elevat. En aquest cas s'ha procedit a realitzar una estimació global, en principi no prevista a la instrucció. Per aquesta mateixa raó no es procedeix a desdotar el compte de provisions a fi d'any contra el grup 7 d'excés de provisions, sinó que es practica un assentament de signe negatiu per donar de baixa la provisió global existent al principi de l'exercici i donar d'alta la nova provisió en positiu, actuant sempre pel grup 65 amb saldos.

b) Principis comptables

La comptabilitat de l'entitat s'ha desenvolupat aplicant els principis comptables que s'indiquen a continuació:

a) **Gestió continuada.** S'ha de presumir, llevat que hi hagi una prova en contra, que continua l'activitat de l'entitat per temps indefinit. Per tant, l'aplicació dels presents principis no ha d'anar encaminada a determinar el valor de liquidació del patrimoni.

b) **Meritació.** Les transaccions i altres fets econòmics s'han de reconèixer en funció del corrent real de béns i serveis que aquests representen, i no en el moment en què es produeixi el corrent monetari o financer derivat d'aquells. Els elements reconeguts d'acord amb aquest principi són actius, passius, patrimoni net, ingressos i despeses.

Si no es pot identificar clarament el corrent real de béns i serveis s'han de reconèixer les despeses o els ingressos, o l'element que correspongui, quan es produeixin les variacions d'actius o passius que els afectin.

c) **Uniformitat.** Adoptat un criteri comptable dins de les alternatives permeses, s'ha de mantenir en el temps i s'ha d'aplicar a tots els elements patrimonials que tinguin les mateixes característiques mentre no s'alterin els supòsits que van motivar la seva elecció.

Si és procedent l'alteració justificada dels criteris utilitzats, aquesta circumstància s'ha de fer constar en la memòria, i s'ha d'indicar la incidència quantitativa i qualitativa de la variació sobre els comptes anuals.

d) **Prudència.** S'ha de mantenir cert grau de precaució en els judicis dels quals es deriven estimacions sota condicions d'incertesa, de manera que els actius o els ingressos no se sobrevalorin, i que les obligacions o les despeses no s'infravalorin. Però, a més, l'exercici de la prudència no ha de suposar la menysvaloració d'actius o ingressos ni la sobrevaloració d'obligacions o despeses, efectuats de manera intencionada, ja que això privaria de neutralitat la informació, i suposaria un detriment a la seva fiabilitat.

e) **No-compensació.** No es poden compensar les partides de l'actiu i del passiu del balanç, ni les de despeses i ingressos que integren el compte del resultat econòmic patrimonial o l'estat de canvis en el patrimoni net, i s'han de valorar separatament els elements integrants dels comptes anuals, tret dels casos en què de manera excepcional així es reguli.

f) **Importància relativa.** L'aplicació dels principis i criteris comptables ha d'estar presidida per la consideració de la importància en termes relatius que aquests i els seus efectes puguin presentar. Per consegüent, pot ser admissible la no-aplicació estricta d'algun d'aquests, sempre que la importància relativa en termes quantitius o qualitius de la variació constatada sigui escassament significativa i no alteri, per tant, la imatge fidel de la situació patrimonial i dels resultats del subjecte econòmic. Les partides o els imports la importància relativa dels quals sigui escassament significativa poden aparèixer agrupats amb altres de similar naturalesa o funció. L'aplicació d'aquest principi no pot implicar en cap cas la transgressió de normes legals.

En els casos de conflicte entre els anteriors principis comptables ha de prevaler el que millor condueixi al fet que els comptes anuals expressin la imatge fidel del patrimoni, de la situació financera i del resultat econòmic patrimonial de l'entitat.

També s'han d'aplicar els principis comptables de caràcter pressupostari recollits en la normativa pressupostària aplicable, i en especial els següents:

a) **Principi d'imputació pressupostària.** La imputació de les operacions que s'hagin d'aplicar als pressupostos de despeses i ingressos s'ha d'efectuar d'acord amb els criteris següents:

Les despeses i els ingressos pressupostaris s'han d'imputar d'acord amb la seva naturalesa econòmica i, en el cas de les despeses, a més, d'acord amb la finalitat que es pretén aconseguir amb aquestes. Les despeses i els ingressos pressupostaris s'han de classificar, si s'escau, atenent l'òrgan encarregat de la seva gestió.

Les obligacions pressupostàries derivades d'adquisicions, obres, serveis, prestacions o despeses en general s'han d'imputar al pressupost de l'exercici en què aquestes es portin a terme i a càrrec dels respectius crèdits; els drets s'han d'imputar al pressupost de l'exercici en què es reconeixin o liquidin.

b) **Principi de desafectació.** Amb caràcter general, els ingressos de caràcter pressupostari s'han de destinar a finançar la totalitat de les despeses de la naturalesa esmentada, sense que hi hagi relació directa entre uns i altres. En el supòsit que determinades despeses pressupostàries es financin amb ingressos pressupostaris específics afectats a aquestes, el sistema comptable ha de reflectir aquesta circumstància i permetre'n el seguiment.

Els elements als comptes anuals s'han classificat d'acord a les seves definicions.

Balanç

a) **Actius:** béns, drets i altres recursos controlats econòmicament per l'entitat, resultants de successos passats, dels quals és probable que l'entitat obtingui en el futur rendiments econòmics o un potencial de servei. També es qualifiquen d'actius els que siguin necessaris per obtenir els rendiments econòmics o el potencial de servei d'altres actius.

Els actius portadors de «rendiments econòmics futurs» són els que es tenen amb la finalitat de generar un rendiment comercial a través de la provisió de béns o la prestació de serveis amb aquests: un actiu genera un rendiment comercial quan s'utilitza d'una manera consistent amb l'adoptada per les entitats orientades a l'obtenció de beneficis. La possessió d'un actiu per generar un rendiment comercial indica que l'entitat pretén obtenir fluxos d'efectiu a través d'aquest actiu (o a través de la unitat a la qual pertany l'actiu) i obtenir un rendiment que reflecteixi el risc que implica la possessió d'aquest.

Els actius portadors de «potencial de servei» són els que es tenen amb una finalitat diferent de la de generar un rendiment comercial, com poden ser els fluxos econòmics socials que generen els esmentats actius i que beneficien la col·lectivitat, això és, el seu benefici social o potencial de servei.

b) **Passius:** obligacions actuals sorgides com a conseqüència de successos passats, l'extinció de les quals és probable que doni lloc a una disminució de recursos que incorporin rendiments econòmics o un potencial de servei. A aquests efectes, s'entenen incloses les provisions.

c) **Patrimoni net:** constitueix la part residual dels actius de l'entitat, una vegada deduïts tots els seus passius. Inclou les aportacions efectuades, ja sigui en el moment de la seva constitució o en altres posteriors, per l'entitat o entitats propietàries, que no tinguin la consideració de passius, així com els resultats acumulats o altres variacions que l'afectin.

Compte de resultats econòmic - patrimonial

a) **Ingressos:** increments en el patrimoni net de l'entitat, ja sigui en forma d'entrades o augments en el valor dels actius, o de disminució dels passius, sempre que no tinguin el seu origen en aportacions patrimonials, monetàries o no, de l'entitat o entitats propietàries quan actuïn com a tals.

b) **Despeses:** decrements en el patrimoni net de l'entitat, ja sigui en forma de sortides o disminucions en el valor dels actius, o de reconeixement o augment dels passius, sempre que no tinguin el seu origen en devolucions d'aportacions patrimonials i si s'escau distribucions, monetàries o no, a l'entitat o entitats propietàries quan actuïn com a tals.

Els ingressos i les despeses de l'exercici s'han d'imputar al resultat d'aquest, excepte quan sigui procedent la seva imputació directa al patrimoni net d'acord amb el que preveu la segona part d'aquest Pla general de comptabilitat pública o la seva normativa de desplegament.

Liquidació

a) **Despeses pressupostàries:** són els fluxos que suposen la utilització de crèdits consignats en el pressupost de despeses de l'entitat. La seva realització comporta obligacions a pagar pressupostàries amb origen en despeses, en adquisició d'actius o en la cancel·lació de passius financers.

Per tant, aquest terme es reserva per als fluxos que s'han d'imputar a l'estat de liquidació del pressupost de l'entitat. No s'ha de confondre amb el terme «despesa», ja que hi ha despeses pressupostàries que no constitueixen una despesa i viceversa.

b) **Ingressos pressupostaris:** són els fluxos que determinen recursos per finançar les despeses pressupostàries de l'entitat. Generen drets de cobrament pressupostaris, que s'han d'imputar al pressupost corresponent, amb origen en ingressos, en l'alienació, el venciment o la cancel·lació d'actius, en l'emissió de passius financers, en la disminució de despeses o en l'increment del patrimoni net.

Per tant, aquest terme es reserva per als fluxos que s'han d'imputar a l'estat de liquidació del pressupost de l'entitat. No s'ha de confondre amb el terme «ingrés», ja que hi ha ingressos pressupostaris que no constitueixen ingrés i viceversa.

Estat de fluxos d'efectiu

a) **Cobraments:** són els fluxos d'entrada d'efectiu i suposen un augment de la tresoreria de l'entitat.

b) **Pagaments:** són els fluxos de sortida d'efectiu i suposen una disminució de la tresoreria de l'entitat.

criteris de registre o reconeixement comptable dels elements dels comptes anuals

1. Criteris de registre.

El registre o reconeixement comptable és el procés pel qual s'incorporen a la comptabilitat els diferents elements dels comptes anuals quan compleixin les definicions de l'apartat anterior i els criteris que estableix aquest apartat. Tots els fets econòmics s'han de registrar en l'ordre cronològic oportú.

2. Actius i passius.

Els actius s'han de reconèixer en el balanç quan:

Es consideri probable que l'entitat obtingui, a partir d'aquests, rendiments econòmics o un potencial de servei en el futur i sempre que es puguin valorar amb fiabilitat.

La primera de les dues condicions suposa que els riscos i els avantatges associats a l'actiu han estat traspassats a l'entitat.

El reconeixement comptable d'un actiu implica també el reconeixement simultani d'un passiu, o d'un ingrés, o bé la disminució d'un altre actiu o d'una despesa, o l'increment del patrimoni net. Així mateix, s'ha de reconèixer qualsevol disminució en els rendiments econòmics o el potencial de servei esperats dels actius, ja vingui motivada pel seu deteriorament físic, pel seu desgast a través de l'ús, o per la seva obsolescència.

S'ha de reconèixer un passiu en el balanç quan:

Es consideri probable que, al seu venciment, i per liquidar l'obligació, s'hagin de lliurar o cedir recursos que incorporin rendiments econòmics o un potencial de servei futurs. És necessari que el seu valor es pugui determinar amb fiabilitat.

El reconeixement comptable d'un passiu implica el reconeixement simultani d'un actiu o d'una despesa, o la disminució d'un altre passiu, o d'ingressos o del patrimoni net.

Quan es tracti d'actius i passius que també tinguin reflex en l'execució del pressupost, el reconeixement esmentat es pot efectuar quan, d'acord amb el procediment establert en cada cas, es dictin els corresponents actes que determinen el reconeixement de despeses o ingressos pressupostaris. En aquest cas, almenys a la data de tancament del període, encara que no s'hagin dictat els actes esmentats, s'han de reconèixer en el balanç els actius i els passius meritats per l'entitat fins a la referida data.

3. Ingressos i despeses.

El reconeixement d'ingressos en el compte del resultat econòmic patrimonial o en l'estat de canvis en el patrimoni net té lloc com a conseqüència d'un increment dels recursos econòmics o del potencial de servei de l'entitat, ja sigui mitjançant un increment d'actius, o una disminució dels passius, i sempre que la seva quantia es pugui determinar amb fiabilitat. Per tant, comporta el reconeixement simultani d'un actiu, o d'un increment en un actiu, o la desaparició o disminució d'un passiu.

S'ha de reconèixer una despesa en el compte del resultat econòmic patrimonial o en l'estat de canvis en el patrimoni net quan es produeixi una disminució de recursos econòmics o del potencial de servei de l'entitat, ja sigui mitjançant un decrement en els actius, o un augment en els passius, i sempre que es pugui valorar o estimar la seva quantia amb fiabilitat. El reconeixement d'una despesa implica, per tant, el reconeixement simultani d'un passiu, o d'un increment en aquest, o la desaparició o disminució d'un actiu. «Sensu contrario», el reconeixement d'una obligació sense reconèixer simultàniament un actiu relacionat amb aquesta implica l'existència d'una despesa, que s'ha de reflectir comptablement.

Quan es tracti de despeses i ingressos que també tinguin reflex en l'execució del pressupost el reconeixement esmentat es pot efectuar quan, d'acord amb el procediment establert en cada cas, es dictin els corresponents actes que determinen el reconeixement de despeses o ingressos pressupostaris. En aquest cas, almenys a la data de tancament del període, encara que no s'hagin dictat els actes esmentats, s'han de reconèixer en el compte del resultat econòmic patrimonial o en l'estat de canvis en el patrimoni net les despeses i els ingressos meritats per l'entitat fins a la referida data.

En tot cas, s'han de registrar en el mateix període de comptes anuals les despeses i els ingressos que sorgeixin directament i conjuntament de les mateixes transaccions o altres fets econòmics.

4. Despeses i ingressos pressupostaris.

S'ha de reconèixer una despesa pressupostària en l'estat de liquidació del pressupost quan, d'acord amb el procediment establert, es dicti el corresponent acte administratiu de reconeixement i liquidació de l'obligació pressupostària. Suposa el reconeixement de l'obligació pressupostària a pagar i, simultàniament, el d'un actiu o d'una despesa o la disminució d'un altre passiu.

S'ha de reconèixer un ingrés pressupostari en l'estat de liquidació del pressupost quan, d'acord amb el procediment establert, es dicti el corresponent acte administratiu de liquidació del dret de cobrament, o document equivalent que el quantifiqui. Suposa el reconeixement del dret pressupostari a cobrar, i simultàniament el d'un passiu, o d'un ingrés, o bé la disminució d'un altre actiu, o d'una despesa o l'increment del patrimoni net.

El reconeixement de l'ingrés pressupostari derivat de transferències o subvencions rebudes s'ha d'efectuar quan es produeixi l'increment de l'actiu en què es materialitzin (tresoreria). No obstant això l'ens beneficiari d'aquestes pot reconèixer l'ingrés

pressupostari amb anterioritat, si coneix de manera certa que l'ens concedent ha dictat l'acte de reconeixement de la seva correlativa obligació.

Així mateix, en les subvencions i les transferències nominatives que, d'acord amb la seva regulació específica, es fan efectives mitjançant lliuraments a compte d'una liquidació definitiva posterior, l'entitat beneficiària pot reconèixer com a ingressos pressupostaris els lliuraments a compte a l'inici del període al qual es refereixin (això és amb periodicitat mensual, trimestral, etc.). El reconeixement, si s'escau, de l'ingrés pressupostari derivat de la liquidació definitiva s'ha d'efectuar d'acord amb el criteri que estableix el paràgraf anterior.

La concessió d'ajornaments o fraccionaments en els drets a cobrar pressupostaris reconeguts que impliqui el trasllat del venciment del dret a un exercici posterior suposa la reclassificació d'aquests crèdits en el balanç i l'anul·lació pressupostària d'aquests, que s'han d'aplicar al pressupost en vigor en l'exercici del seu nou venciment.

S'han aplicat els criteris de valoració previstos d'acord amb els següents principis:

La valoració és el procés pel qual s'assigna un valor monetari a cadascun dels elements integrants dels comptes anuals, d'acord amb el que disposen les normes de valoració relatives a cadascun d'aquests, incloses en la part segona d'aquest Pla general de comptabilitat pública.

Si hi ha un desenvolupament de criteris de valoració en alguna norma de reconeixement i valoració particular s'ha de tenir en compte.

A aquest efecte, s'han de tenir en compte les definicions següents:

1. Preu d'adquisició.

El preu d'adquisició d'un actiu és l'import, en efectiu o altres actius, pagat o pendent de pagament, que correspongui a aquest, així com qualsevol cost directament relacionat amb la compra o la posada en condicions de servei de l'actiu per a l'ús al qual està destinat.

2. Cost de producció.

El cost de producció d'un actiu inclou el preu d'adquisició de les primeres matèries i altres materials consumits, el dels factors de producció directament imputables a aquest, i la fracció que raonablement correspongui dels indirectament relacionats amb l'actiu, en la mesura en què es refereixin al període de producció, construcció o fabricació, i es basin en el nivell d'utilització de la capacitat normal de treball dels mitjans de producció i siguin necessaris per a la posada de l'actiu en condicions operatives.

3. Cost d'un passiu.

El cost d'un passiu és el valor de la contrapartida rebuda a canvi d'incórrer en el deute.

4. Valor raonable.

És l'import pel qual es pot adquirir un actiu o liquidar un passiu, entre parts interessades i degudament informades, que fan una transacció en condicions d'independència mútua. El valor raonable s'ha de determinar sense deduir els costos de transacció en què es pugui incórrer en la seva alienació. No té en cap cas el

caràcter de valor raonable el que sigui resultat d'una transacció forçada, urgent, o com a conseqüència d'una liquidació involuntària.

Amb caràcter general, el valor raonable s'ha de calcular amb referència a un valor de mercat fiable. En aquest sentit, el preu cotitzat en un mercat actiu és la millor referència del valor raonable, i s'entén per tal aquell en què es donin les condicions següents:

Els béns o serveis intercanviats en el mercat són homogenis.

Es poden trobar en qualsevol moment compradors o venedors per a un determinat bé o servei, i;

Els preus són coneguts i fàcilment accessibles per al públic. Aquests preus, a més, reflecteixen transaccions de mercat reals i actuals i produïdes amb regularitat.

En els elements per als quals no hi hagi un mercat actiu, el valor raonable s'ha d'obtenir mitjançant l'aplicació de models i tècniques de valoració. Entre els models i les tècniques de valoració s'inclou la utilització de transaccions recents en condicions d'independència mútua entre parts interessades i degudament informades, si estan disponibles, referències al valor raonable d'altres actius que són substancialment iguals, descomptes de fluxos d'efectiu i models generalment acceptats per valorar opcions. En tot cas, les tècniques de valoració utilitzades han de ser consistents amb les metodologies generalment acceptades pel mercat per a la fixació de preus, i s'ha d'emprar, si n'hi ha, la tècnica de valoració utilitzada pel mercat que hagi demostrat ser la que obté unes estimacions més realistes dels preus.

Les tècniques de valoració utilitzades han de maximitzar l'ús de dades observables de mercat i altres factors que els participants en el mercat considerarien en fixar el preu, i limitar en tot el que sigui possible la utilització de dades no observables.

L'entitat ha d'avaluar la tècnica de valoració de manera periòdica, utilitzant els preus observables de transaccions recents en aquest mateix actiu o utilitzant els preus basats en dades observables de mercat que estiguin disponibles.

Es considera que el valor raonable obtingut a través dels models i les tècniques de valoració anteriors no és fiable quan:

La variabilitat en el rang de les estimacions del valor raonable és significativa, o les probabilitats de les diferents estimacions dins d'aquest rang no es poden mesurar raonablement per ser utilitzades en l'estimació del valor raonable.

Quan sigui procedent la valoració pel valor raonable, els elements que no es puguin valorar de manera fiable, amb referència a un valor de mercat o mitjançant els models i les tècniques de valoració abans assenyalats, s'han de valorar, segons que correspongui, pel seu preu d'adquisició, cost de producció o cost amortitzat, i en la memòria s'ha de fer menció d'aquest fet i de les circumstàncies que el motiven.

5. Valor realitzable net.

El valor realitzable net d'un actiu és l'import que es pot obtenir per la seva alienació en el mercat, de manera natural o no forçada, deduint els costos estimats necessaris per portar-la a terme, així com, en el cas dels productes en curs, els costos estimats necessaris per acabar la seva producció, construcció o fabricació.

6. Valor en ús.

El valor en ús dels actius que incorporen rendiments econòmics futurs per a l'entitat és el valor actual dels fluxos d'efectiu esperats a través de la seva utilització en el curs normal de l'activitat de l'entitat, i, si s'escau, de la seva alienació o una altra forma de disposició, actualitzats a un tipus d'interès de mercat sense riscos. Quan la distribució dels fluxos d'efectiu estigui sotmesa a incertesa, aquesta s'ha de considerar assignant probabilitats a les diferents estimacions de fluxos d'efectiu. En tot cas, aquestes estimacions han de tenir en compte qualsevol altra assumpció que els participants en el mercat considerarien, com ara el grau de liquiditat inherent a l'actiu valorat.

El valor en ús dels actius portadors de potencial de servei per a l'entitat és el valor actual de l'actiu mantenint el seu potencial de servei. Es determina pel cost de reposició de l'actiu menys l'amortització acumulada calculada sobre la base d'aquest cost, per reflectir l'ús ja efectuat de l'actiu.

7. Costos de venda.

Són les despeses directament atribuïbles a la venda d'un actiu en les quals l'entitat no hauria incorregut si no hagués pres la decisió de vendre, excloses les despeses financeres. S'inclouen les despeses legals necessàries per transferir la propietat de l'actiu i les comissions de venda.

8. Import recuperable.

L'import recuperable d'un actiu és el més alt entre el seu valor raonable menys els costos de venda i el seu valor en ús.

9. Valor actual d'un actiu o d'un passiu.

El valor actual és l'import dels fluxos d'efectiu a rebre o pagar en el curs normal de l'activitat de l'entitat, segons es tracti d'un actiu o d'un passiu, respectivament, actualitzats a un tipus de descompte adequat.

10. Cost amortitzat d'un actiu o passiu financer.

El cost amortitzat d'un actiu financer és l'import al qual inicialment es va valorar un actiu financer menys els reemborsaments de principal, més o menys, segons que correspongui, la part que de la diferència entre l'import inicial i el valor de reemborsament en el venciment s'hagi imputat en el compte de resultat econòmic patrimonial mitjançant la utilització del mètode del tipus d'interès efectiu i menys qualsevol reducció de valor per deteriorament reconeguda mitjançant un compte corrector del seu valor.

El cost amortitzat d'un passiu financer és l'import al qual inicialment es va valorar un passiu financer menys els reemborsaments de principal i, més o menys, segons que correspongui, la part que de la diferència entre l'import inicial i el valor de reemborsament en el venciment s'hagi imputat en el compte de resultat econòmic patrimonial mitjançant la utilització del mètode del tipus d'interès efectiu.

El tipus d'interès efectiu és el tipus d'actualització que iguala exactament el valor comptable d'un actiu o un passiu financer amb els fluxos d'efectiu estimats al llarg de la vida d'aquest, a partir de les seves condicions contractuals i sense considerar les pèrdues per risc de crèdit futures; en el seu càlcul s'han d'incloure les comissions financeres que es carreguin per endavant en la concessió de finançament. Quan no es disposi d'una estimació fiable dels fluxos d'efectiu a partir d'un determinat període, s'ha de considerar que els fluxos restants són iguals als de l'últim període per al qual es disposa d'una estimació fiable.

11. Costos de transacció atribuïbles a un actiu o passiu financer.

Són les despeses directament atribuïbles a la compra o l'alienació d'un actiu financer, o a l'emissió o l'assumpció d'un passiu financer, en les quals no s'hauria incorregut si l'entitat no hagués fet la transacció. Entre aquestes s'inclouen les comissions pagades a intermediaris, com ara les de corretatge, les despeses d'intervenció de fedatari públic i altres, i s'exclouen les primes o els descomptes obtinguts en la compra o l'emissió, les despeses financeres, les administratives internes i aquelles en què s'hagi incorregut per estudis i anàlisis previs.

12. Valor comptable.

El valor comptable és l'import pel qual un actiu o un passiu està registrat en balanç, una vegada deduïda, en el cas dels actius, la seva amortització acumulada i qualsevol correcció valorativa acumulada per deteriorament que s'hagi registrat.

13. Valor residual d'un actiu.

El valor residual d'un actiu és l'import que l'entitat podria obtenir en el moment actual per la seva venda o una altra forma de disposició, una vegada deduïts els costos estimats per dur-la a terme, prenent en consideració que l'actiu hagi assolit l'antiguitat i altres condicions que s'espera que tingui al final de la seva vida útil.

La vida útil d'un actiu és el període durant el qual s'espera utilitzar l'actiu per part de l'entitat o el nombre d'unitats de producció o similars que se n'espera obtenir per part de l'entitat.

La vida econòmica d'un actiu és el període durant el qual s'espera que l'actiu sigui utilitzable econòmicament per part d'un o més usuaris o el nombre d'unitats de producció que s'espera obtenir de l'actiu per part d'un o més usuaris.

2. Comparació de la informació

La informació corresponent al exercici NO es mostra comparativa amb la de l'exercici anterior.

Els Comptes Anuals de l'exercici no poden ser comparades amb les de l'exercici anterior pel canvi d'instrucció comptable efectuat. És per això que cap dels estats en què es preveu mostrar la informació comparativa amb la de l'exercici anterior porta xifres per a l'exercici immediat anterior.

Ara bé, per tal de facilitar el seguiment del canvi d'instrucció per aquest exercici s'incorporen als comptes anuals en compliment de la disposició transitòria segona de l'Ordre HAP/1781/2013, del 20 de setembre, per la qual s'aprova la Instrucció del model normal de comptabilitat local, el punt 29 de la Memòria, anomenat aspectes derivats de la transició a les noves normes comptables amb:

- Un estat de conciliació que posa de manifest la correspondència existent entre els saldos recollits a l'assentament d'obertura de la comptabilitat de l'exercici 2015 i els que hagin figurat en el tancament de l'exercici 2014.
- El balanç, el compte del resultat econòmic – patrimonial i els romanent de tresoreria inclosos en els comptes anuals de l'exercici 2014.
- Una descripció dels ajustos efectuats en compliment del que preveu l'apartat 2 de la disposició transitòria primera de la mateixa ordre per al registre de tots els actius i passius a 1 de gener d'acord amb la nova Instrucció.

Per facilitar la comparació han estat adaptats els imports de l'exercici precedent amb els següents criteris:

No s'ha adaptat cap import perquè no es presenten els de l'exercici anterior d'acord amb les normes transitòries d'aplicació de la nova Instrucció de comptabilitat.

3. Canvis en criteris de comptabilització

A continuació es detallen els canvis realitzats en aquest exercici en els criteris de comptabilització i correcció d'errors que tenen incidència en els Comptes Anuals:

- S'ha canviat l'amortització anual, que per cada element es realitza amb exercicis complets d'ús, mentre que fins la data es realitzava des de l'alta de l'element. Amb aquest canvi es pretén facilitar la correcta aplicació de l'amortització sense que vingui condicionada per una diferència entre el moment del coneixement efectiu de l'acabament i posada en marxa de l'actiu. Així es disposa de més temps per a determinar aquesta posada en funcionament i liquidació de l'obra abans de començar a imputar a resultats l'element.
- Aquest mateix canvi afecta a les baixes d'elements que no s'amortitzen per la part proporcional de temps transcorregut entre l'inici de l'exercici i la constància de la seva baixa.

4. Canvis en estimacions comptables

A continuació es detallen els canvis realitzats en estimacions comptables i la seva incidència en els Comptes Anuals:

No s'han produït canvis en les estimacions comptables.

4. Normes de reconeixement i valoració

Les principals normes de valoració utilitzades per l'Entitat en l'elaboració dels seus comptes anuals per a l'exercici d'acord amb les establertes pel Pla General de Comptabilitat Pública, han estat les següents:

1. Immobilitzat material

Criteris d'activació

L'immobilitzat material són els actius tangibles, mobles i immobles que:

- a) Té l'entitat per al seu ús en la producció o el subministrament de béns i serveis o per als seus propis propòsits administratius.
- b) S'espera que tinguin una vida útil superior a un any.

Amb caràcter general, s'exclou de l'immobilitzat material i, per tant, es consideren despesa de l'exercici per criteris d'importància relativa dintre de la massa patrimonial, aquells béns mobles el preu unitari dels quals és inferior a 100 euros.

Valoració inicial

Les inversions en béns de l'immobilitzat material es valoren a preu d'adquisició. Es considera preu d'adquisició el preu de compra (amb la deducció de qualsevol descompte o rebaixa que s'hagi obtingut), els impostos indirectes no recuperables que recaiguin sobre l'adquisició i qualsevol cost directament relacionat amb la compra o la posada en funcionament.

S'incorpora al preu d'adquisició el valor actual de les obligacions derivades del desmantellament de l'actiu i la restauració del seu emplaçament, en la mesura en què es reconegui una provisió.

L'immobilitzat material que s'obtingui com a resultat de treballs propis es valora a cost de producció utilitzant els mateixos principis aplicats al preu d'adquisició dels actius. A més, també s'hi afegeix la part que raonablement correspongui dels costos indirectes relacionats amb la fabricació o l'elaboració.

Els béns rebuts en cessió per un termini igual o superior a la vida econòmica del bé es registren pel seu valor raonable a la data de formalització de l'adscripció o cessió.

Les adscripcions o reversions cap a l'ens matriu de béns i drets, en general, no es valoraran a valor raonable, tal i com diu la NRV núm. 1, ja que es considera que són simples traspassos d'elements derivats de reorganitzacions internes de les quals no en poden sorgir resultats que distorsionarien el compte de resultats.

Capitalització de despeses financeres

Les despeses financeres no s'incorporen al cost dels béns de l'immobilitzat material.

Valoració posterior

Amb caràcter general, els elements de l'immobilitzat material es valoren al seu cost, més els desemborsaments posteriors, menys l'amortització acumulada i les correccions valoratives per deteriorament.

Les correccions valoratives per deteriorament es practiquen quan l'import recuperable de l'actiu (valor raonable) és inferior al seu valor net d'amortitzacions, i que succeeix, generalment, per obsolescència accelerada, o disminució del rendiment esperat inicialment.

Els costos d'ampliació, modernització o millora s'incorporen a l'actiu com a major valor del bé quan suposen un augment de la seva capacitat, productivitat o allargament de la seva vida útil.

Els costos de grans reparacions, inspeccions o restauracions importants s'activen i s'amortitzen durant la vida útil d'aquestes.

En general les millores d'import inferior a 3.000'00 € no s'inventarien en considerar-se despeses de manteniment.

Amortització

L'amortització és la distribució sistemàtica de la depreciació d'un actiu al llarg de la seva vida útil. La seva determinació es realitza, a cada moment, distribuint la base amortitzable del bé entre la vida útil que resti, segons el mètode d'amortització utilitzat. La base amortitzable serà igual al valor comptable del bé a cada moment llevat-li en el seu cas el valor residual que pugui tenir.

El mètode d'amortització utilitzat per als elements de l'immobilitzat material és el mètode d'amortització linial.

La dotació de l'amortització es reconeix com una despesa en el resultat de l'exercici per la part corresponent al valor comptable a l'estar registrat l'immobilitzat pel model de cost i el seu càlcul és en funció de la vida útil, corresponent aproximadament als següents percentatges:

Immobilitzat material	Vida útil	Percentatge
Solars, terrenys i béns naturals	0	0'00 %
Carreteres	100	1'00 %
Edificis administratius i de serveis	50	2'00 %
Edificis d'ensenyament	33	3'03 %
Magatzems	33	3'03 %
Refugis de muntanya	50	2'00 %
Altres construccions	50	2'00 %
Béns del patrimoni històric – artístic	0	0'00 %
Instal·lacions generals interiors en edificis administratius	16	6'25 %
Instal·lacions d'aigua o d'electricitat en edificis administratius i de serveis	12	8'33 %
Instal·lacions exteriors	20	5'00 %
Instal·lacions informàtiques i de comunicació de dades	10	10'00 %
Instal·lacions en general	16	6'25 %
Automòbils de turisme i motocicletes	10	10'00 %
Remolcs	12	8'33 %
Vehicles especials i resta de vehicles	10	10'00 %
Eines i utilitatge	8	12'50 %
Biblioteca, material educatiu i audiovisual	8	12'50 %
Mobiliari i equipament d'oficina	10	10'00 %
Equip electrònic de procés de dades	4	25'00 %

Els elements en curs encara no operatius no s'amortitzen. Les amortitzacions es calculen en base a períodes anuals complets, de tal forma que un element adquirit a l'exercici no s'amortitza fins el següent. Així mateix un element donat de baixa a l'exercici no s'aplica la part d'amortització fins la data de baixa i el seu valor residual tot s'imputa a pèrdues.

Existeixen excepcions al càlcul de l'amortització: els terrenys tenen una vida il·limitada i per tant no s'amortitzen. Passa el mateix amb immobilitzats tals com: mines, canteres i abocadors. I en el cas particular dels béns del patrimoni històric, amb una vida útil il·limitada o bé limitada però impossible d'estimar-la amb fiabilitat, tampoc no se'ls aplicarà el règim d'amortització.

2. Patrimoni públic del sòl

El patrimoni públic del sòl són actius no corrents materialitzats generalment en béns immobles, afectats al destí de l'esmentat patrimoni.

Aquests béns es registren quan compleixen els criteris de reconeixement d'un actiu previstos en el marc conceptual de la comptabilitat pública del Pla comptable i la seva valoració es realitza segons l'establert en la norma de reconeixement i valoració número 1 de l'Immobilitzat material.

3. Inversions immobiliàries

Les inversions immobiliàries són immobles (terrenys o edificis, considerats en la seva totalitat o en part, o ambdós) que es tenen per obtenir rendes, plusvàlues o ambdues, no per al seu ús en la producció o subministrament de béns o serveis, ni per a fins administratius, ni per a la seva venda en el curs ordinari de les operacions.

Així mateix es consideren inversions immobiliàries aquells béns patrimonials diferents dels que formen el patrimoni públic del sòl que no es classifiquen a la seva entrada en el patrimoni de l'entitat com immobilitzat material.

A les inversions immobiliàries els és d'aplicació l'establert en la norma de reconeixement i valoració número 1 de l'Immobilitzat material.

4. Immobilitzat intangible

Criteris d'activació

L'immobilitzat intangible es concreta en un conjunt d'actius intangibles i drets susceptibles de valoració econòmica de caràcter no monetari i sense aparença física que compleixen, a més, les característiques de permanència en el temps i utilització en la producció de béns i serveis o constitueixen una font de recursos de l'entitat. És a dir, els que compleixin amb algun dels dos requisits següents:

- a) És separable i susceptible de ser alienat, cedit, arrendat, intercanviat o lliurat per a la seva explotació.
- b) Sorgeix de drets contractuals o d'altres drets legals, independentment del fet que aquests drets siguin transferibles o separables o d'altres drets o obligacions.

Amb caràcter general, s'exclou de l'immobilitzat intangible i, per tant, es consideren despesa de l'exercici per criteris d'importància relativa dintre de la massa patrimonial, aquells béns i drets el preu unitari dels quals és inferior a 100 euros.

Valoració inicial

Les inversions en béns de l'immobilitzat intangible es valoren a preu d'adquisició. Es considera preu d'adquisició el preu de compra (amb la deducció de qualsevol descompte o rebaixa que s'hagi obtingut), els impostos indirectes no recuperables que recaiguin sobre l'adquisició i qualsevol cost directament relacionat amb la compra o la posada en funcionament.

L'immobilitzat intangible que s'obtingui com a resultat de treballs propis es valora a cost de producció utilitzant els mateixos principis aplicats al preu d'adquisició dels actius. A més, també s'hi afegeix la part que raonablement correspongui dels costos indirectes relacionats amb la fabricació o l'elaboració.

Els béns rebuts en cessió per un termini igual o superior a la vida econòmica del bé es registren pel seu valor raonable a la data de formalització de l'adscripció o cessió.

Valoració posterior

Amb caràcter general, els elements de l'immobilitzat intangible es valoren al seu cost, més els desemborsaments posteriors, menys l'amortització acumulada i les correccions valoratives per deteriorament.

Les correccions valoratives per deteriorament es practiquen quan l'import recuperable de l'actiu (valor raonable) és inferior al seu valor net d'amortitzacions, i que succeeix, generalment, per obsolescència accelerada, o disminució del rendiment esperat inicialment.

Els costos d'ampliació, modernització o millora s'incorporen a l'actiu com a major valor del bé quan suposen un augment de la seva capacitat, productivitat o allargament de la seva vida útil.

Amortització

Per a cada actiu intangible es determina si la vida útil és definida o indefinida. Es considera que la vida útil és indefinida quan els rendiments econòmics o potencial de servei no tenen una data límit i, per tant, el seu valor no està subjecte a amortització.

L'amortització de l'actiu intangible amb vida útil definida es determina distribuint la base amortitzable del bé entre els anys de vida útil d'acord amb el model d'amortització lineal. La base amortitzable és igual al valor comptable del bé en cada moment detraient-li si s'escau el valor residual que pugui tenir. Per defecte, la base amortitzable coincideix amb el seu valor comptable, donat que es consideren nuls els valors residuals.

La dotació de l'amortització de cada període es reconeix com una despesa en el resultat de l'exercici per la part corresponent al valor comptable.

El procés d'amortització s'inicia en el moment de posada en funcionament del bé, essent els anys de vida útil estimats els següents:

Immobilitzat material	Vida útil	Percentatge
Programari informàtic	5	20'00 %

Immobilitzat material	Vida útil	Percentatge
Marques i patents	10	10'00 %
Immobilitzat intangible en general	10	10'00 %

5. Arrendaments

S'entén per arrendament financer qualsevol acord, independentment de la seva instrumentació jurídica, pel qual l'arrendador cedeix a l'arrendatari, a canvi de percebre una suma única de diners o una sèrie de pagaments o quotes, el dret a utilitzar un actiu durant un període de temps determinat i implica la transferència substancial dels riscos i avantatges inherents a la seva propietat.

Aquests béns es registren pel menor valor entre el valor raonable de l'actiu i el valor actuals dels pagaments acordats, i es classifiquen d'acord amb la seva naturalesa.

6. Permutes

Els actius s'adquireixen en permuta en aquells supòsits en els que els actius intercanviats no són similars des d'un punt de vista funcional o vida útil i pot establir-se una estimació fiable del valor raonable d'aquests, el valor raonable de l'actiu rebut. Si no pot valorar-se amb fiabilitat el valor raonable de l'actiu rebut, el valor raonable del bé entregat, ajustat per l'import de qualsevol eventual quantitat d'efectiu transferit en l'operació és el que es considera en la comptabilització de la permuta.

S'apliquen els següents criteris generals: davant diferències en la valoració dels actius que sorgeixen al donar de baixa l'actiu entregat, s'imputa l'esmentada diferència al compte del resultat econòmic patrimonial. Quan les diferències entre els valors raonables dels actius intercanviats no s'ajusten, d'acord a la legislació patrimonial aplicable, mitjançant efectiu, es tracten com subvencions rebudes o entregades, segons el cas.

Aquests són els criteris aplicables en els casos de permuta, la qual a més està determinada per certes circumstàncies que la identifiquen com a tal.

7. Actius i passius financers

Actius financers

Són actius financers els diners en efectiu, els instruments de capital o de patrimoni net d'una altra entitat, els drets a rebre efectiu o un altre actiu financer d'un tercer o d'intercanviar amb un tercer actiu o passius financers en condicions potencialment favorables.

a) Crèdits i partides a cobrar:

Crèdits per operacions derivades de l'activitat habitual

Altres actius financers que generen fluxos d'efectiu d'import determinat i respecte dels quals s'espera recuperar tot el desemborsament, excepte per motius imputables al deteriorament creditici.

Operacions d'adquisició d'instruments de deute amb l'acord posterior de venda a un preu fix o al preu inicial més al rendibilitat normal del prestador.

Com a norma general, els crèdits i les partides a cobrar amb venciment a curt termini es valoren pel seu valor nominal, excepte que incorporin un interès contractual. La mateixa valoració es realitza amb els de venciment a llarg termini quan l'efecte d'actualitzar els fluxos no és significatiu. En cas contrari, es valoren pel seu valor raonable.

b) Inversions mantingudes fins al venciment

Inclouen els valors representatius de deute amb venciment fix i fluxos d'efectiu d'import determinat, amb negociació en un mercat actiu, i respecte dels quals l'entitat té la intenció de conservar-los fins al seu venciment.

Es valoren inicialment pel seu valor raonable i posteriorment a cost amortitzat, reconeixent els interessos meritats com a ingressos de l'exercici en funció del seu tipus d'interès efectius.

c) Actius financer a valor raonable amb canvis en resultats

Actius financer amb negociació en un mercat actiu adquirits amb el propòsit de realitzar-los a curt termini, excepte els adquirits amb l'acord de posterior venda a un preu fix o al preu inicial més la rendibilitat normal del prestador.

Els derivats que no siguin contractes de garantia financera o hagin estat designats com a instruments de cobertura.

Es valoren pel seu valor raonable i els canvis que es produeixen en aquest s'imputen en el resultat de l'exercici.

d) Inversions en el patrimoni d'entitats del grup, multigrup i associades

Inclouen les inversions en altres ens considerats del grup, multigrup o entitat associada d'acord amb les normes per a la formulació de comptes anuals consolidades en l'àmbit del sector públic i es valoren pel seu cost.

e) Actius financers disponibles per a la venda

Inclou els actius financers que no compleixen els requisits per a ser incloses en alguna de les categories anteriors. Es valoren pel seu valor raonable i els canvis que es produeixen en aquest s'imputen en el resultat del patrimoni net fins a la seva alienació o deteriorament.

Passius financers

Un passiu financer és una obligació exigible i incondicional de lliurar efectiu o un altre actiu financer a un tercer o d'intercanviar amb un tercer actius o passius financers en condicions potencialment desfavorables.

a) Passius financers a cost amortitzat:

Dèbits i partides a pagar per operacions derivades de l'activitat habitual

Deute amb entitats de crèdit

Deutes representats en valors negociables emesos

Altres dèbits i partides a pagar

Com a norma general, els dèbits i les partides a pagar amb venciment a curt termini sense interès contractual es valoren pel seu valor nominal. Aquesta valoració també es té en compte amb els de venciment a llarg termini i els préstecs rebuts a llarg termini amb interessos subvencionats quan l'efecte global de no actualitzar els fluxos no és significatiu. Pel que fa a les fiances i els dipòsits rebuts es valoren per l'import rebut.

b) Passius financers a valor raonable amb canvis en resultats:

Deutes representats en valors negociables emesos sense un acord de recompra a un preu fix o a un preu igual al d'emissió més la rendibilitat normal del prestador.

Els derivats que no siguin contractes de garantia financera o hagin estat designats com a instruments de cobertura.

Es valoren pel valor raonable que, excepte evidència en contrari, serà el preu de la contraprestació rebuda.

8. Cobertures comptables

Les operacions de cobertura s'utilitzen de forma que un o diversos instruments financers denominats instruments de cobertura es designen per cobrir un risc específicament identificat que té impacte en el compte del resultat econòmic patrimonial o en l'estat de canvis en el patrimoni net, com a conseqüència de variacions en el valor raonable o en els fluxos d'efectiu d'una o diverses partides cobertes.

Una cobertura es qualifica de cobertura comptable si compleix els requisits exigits en la norma de reconeixement i valoració número 10 del Pla comptable annex a la ICAL, i es regeix pels criteris de comptabilització de l'instrument de cobertura i de la partida coberta regulats en la mateixa norma.

9. Existències

Els béns i serveis compresos en les existències se valoren pel preu d'adquisició o el cost de producció.

El preu d'adquisició comprèn el consignat en factura, els impostos indirectes no recuperables que recauen sobre l'adquisició més tots els costos addicionals produïts fins que els béns es troben en la ubicació i condició necessària per al seu ús, tals com transports, aranzels de duanes, assegurances i altres directament atribuïbles a l'adquisició de les existències.

El cost de producció es determina afegint al preu d'adquisició de les matèries primeres i altres matèries consumides, els costos directament imputables al producte. També s'afegeix la part que raonablement correspon dels costos indirectament imputables als productes, en la mesura en que els costos esmentats corresponen al període de fabricació, elaboració o construcció.

Quan el valor realitzable net de les existències és inferior al seu preu d'adquisició o al seu cost de producció, s'efectuen les oportunes correccions valoratives.

10. Actius construïts o adquirits per a altres entitats

Són els béns construïts o adquirits en virtut d'un contracte, conveni o acord, que una vegada finalitzat el procés d'adquisició o construcció es transfereixen a una altra entitat destinatària, independentment que aquesta participi o no en el seu finançament.

Valoració

a) Els ingressos i despeses es poden estimar amb fiabilitat:

Els ingressos derivats de la construcció de béns es reconeixen en el resultat de l'exercici, sobre la base del grau d'avançament o realització de l'obra al final de cada exercici. Pel que fa al cost de l'obra es calcula afegint al preu d'adquisició de les primeres matèries, i altres matèries consumides, els costos directes i la part imputable dels costos indirectes.

b) Els ingressos i despeses no es poden estimar amb fiabilitat:

Els costos associats a la construcció o adquisició dels actius es reconeixen com a existències i els ingressos es reconeixen en el moment de lliurament de l'actiu a l'entitat destinatària.

En tots dos casos, els costos finançats per l'entitat tenen la consideració de subvenció concedida i s'imputa al resultat de l'exercici.

11. Transaccions en moneda estrangera

Són transaccions en moneda estrangera aquelles operacions que s'estableixen o exigeixen la seva liquidació en una moneda estrangera. Es registren, en el moment del seu reconeixement en els comptes anuals, en euros, aplicant a l'import corresponent en moneda estrangera el tipus de canvi al comptat, existent en la data de l'operació.

12. Ingressos i despeses

La imputació dels ingressos i despeses en l'exercici segueix els principis de caràcter econòmic patrimonial i els criteris comptables definits en el marc conceptual de la comptabilitat pública de la primera part del Pla general de la comptabilitat adaptat a l'administració local annex a la ICAL, amb l'objectiu d'aconseguir la imatge fidel dels comptes anuals.

Entre els principis, destacar el del Meritatge, el qual estableix que les transaccions i altres fets econòmics han de reconèixer-se en funció del corrent real de béns i serveis que aquests representen, i no en el moment en el què es produeixi el corrent monetari o financer derivada d'aquells.

Un altre principi que s'aplica és el de Prudència, el qual determina que s'ha de mantenir cert grau de precaució en els judicis dels quals es deriven estimacions sota condicions d'incertesa, de tal manera que els ingressos no es sobrevalorin, i que les despeses no s'infravalorin. Però, a més, l'exercici de la prudència no suposa menysvaloració d'ingressos ni sobrevaloració de despeses, realitzats de forma intencionada, ja que això privaria de neutralitat a la informació, en detriment de la seva fiabilitat.

Pel que fa al principi d'Imputació pressupostària, destacar que les despeses i ingressos pressupostaris s'imputen d'acord amb la seva naturalesa econòmica i, en cas de les despeses, a més, d'acord amb la finalitat que amb ells es pretèn aconseguir.

Quant als criteris de registre o reconeixement comptable dels elements en els comptes anuals, esmentar que el reconeixement d'ingressos en el compte del resultat econòmic patrimonial o en l'estat de canvis en el patrimoni net, té lloc com a conseqüència d'un increment dels recursos econòmics o del potencial de servei de l'entitat, ja sigui mitjançant un increment d'actius, o una disminució dels passius, i sempre que la seva quantia pugui determinar-se amb fiabilitat. En referència a les despeses, es reconeixen en el compte del resultat econòmic patrimonial o en l'estat de canvis en el patrimoni net, quan es produeix una disminució de recursos econòmics o del potencial de servei de l'entitat, ja sigui mitjançant una disminució en els actius, o un augment en els passius, i sempre que pugui valorar-se o estimar-se la seva quantia amb fiabilitat.

Quan es tracta de despeses i ingressos que també tenen reflex en l'execució del pressupost, l'esmentat reconeixement es realitza quan, d'acord amb el procediment establert en cada cas, es dicten els corresponents actes que determinen el reconeixement de despeses i ingressos pressupostaris. En aquest cas, almenys a la data de tancament del període, encara que no s'hagin dictat els esmentats actes, es reconeixen en el compte del resultat econòmic patrimonial o en l'estat de canvis en el patrimoni net les despeses i ingressos meritats per l'entitat fins a l'esmentada data.

13. Provisions i contingències

Una provisió és un passiu sobre el qual existeix incertesa sobre la seva quantia o venciment. Es reconeix una provisió quan es compleixen determinades condicions regulades en la norma de reconeixement i valoració número 17 de la segona part del Pla General de Comptabilitat Pública adaptat a l'Administració Local, annex a la ICAL.

L'import reconegut com a provisió ha de ser la millor estimació del desemborsament necessari per cancel·lar l'obligació present o per transferir-la a un tercer. Les provisions han de ser objecte de revisió, en la valoració posterior, almenys a fi de cada exercici i ajustades en el seu cas, per reflectir la millor estimació existent en aquell moment.

Un passiu contingent és una obligació possible, sorgida arran de successos passats, l'existència del qual ha de ser confirmada solament per l'ocurrència, o en el seu cas per la no ocurrència, d'un o més esdeveniments incerts en el futur, que no estan completament sota el control de l'entitat; o bé, una obligació present, sorgida arran de successos passats, que no s'ha reconegut comptablement perquè no és probable que l'entitat tingui que satisfer-la o perquè l'import de l'obligació no pot ser valorat amb la suficient fiabilitat.

L'entitat no procedeix al reconeixement de cap passiu contingent en el balanç, tal com regual la norma de reconeixement i valoració número 17 de la segona part del Pla General de Comptabilitat Pública adaptat a l'Administració Local, annex a la ICAL.

Provisió per responsabilitats

Es reconeix un passiu per possibles obligacions de quantia indeterminada per fer front a responsabilitats procedents de litigis en curs, indemnitzacions o obligacions derivades d'aval i altres garanties similars a càrrec de l'entitat.

El càlcul d'aquesta provisió es fa d'acord amb l'informe que emet els Serveis Jurídics de la Diputació de Tarragona.

Provisió per desmantellament, retirada o rehabilitació de l'immobilitzat

Si l'entitat estima probables despeses futures, amb imports significatius, corresponents a obres o instal·lacions realitzades per desmantellament, retirada o rehabilitació de l'immobilitzat es reconeix una provisió pel valor actual de les obligacions previstes. Aquesta provisió s'incorpora al preu d'adquisició de l'immobilitzat i es amortitzable.

Provisió per a transferències i subvencions

En relació amb les transferències i subvencions concedides, quan al tancament de l'exercici estigui pendent el compliment d'alguna de les condicions establertes per a la seva percepció, però no hi hagi dubtes raonables sobre el seu futur compliment, s'ha de dotar una provisió pels corresponents imports, amb la finalitat de reflectir la despesa.

S'entén que no hi ha dubtes raonables sobre el seu compliment quan s'ha presentat la justificació de la subvenció. No obstant això, no hi ha cap mecanisme per poder saber quan s'ha presentat una justificació. Per tal de fer un càlcul aproximat es té en compte el percentatge de subvencions justificades dels tres darrers exercicis del capítol 4 i del capítol 7 i a partir dels percentatges de justificació de cada un dels exercicis es calcula la mitjana i s'aplica a l'import pendent de justificar a 31/12 per tal de determinar l'import de la provisió.

Provisió per devolució d'ingressos

Recull les devolucions d'impostos i d'altres ingressos que l'entitat espera fer en un termini no superior a un any, respecte de les quals hi ha incertesa sobre el seu import exacte o sobre el seu venciment. L'entitat no ha dotat la provisió per devolució d'ingressos perquè el seu import no es considera significatiu.

Provisió de dubtós cobrament

El càlcul del dubtós cobrament es realitza d'acord amb els següents criteris:

L'article 2 de la Llei 27/2013, de 27 de desembre de racionalització i sostenibilitat de l'administració local va afegir l'article 193 bis al RDL 2/2004 en relació als drets de difícil o impossible recaptació, i va establir els percentatges mínims d'aplicació per al seu càlcul en funció exclusivament de l'antiguitat del deute.

La base 52 d'execució del pressupost per a l'exercici estableix els percentatges que s'han d'aplicar per al càlcul del dubtós cobrament; aquests percentatges compleixen els percentatges mínims establerts en la Llei 27/2013, com es mostra en el quadre comparatiu següent:

Antiguitat segons Llei 27/2013	Percentatge Llei 27/2013	Percentatge BEP	% escreix dotació BEP
Dos exercicis anteriors	25%	40%	+15%
Tercer exercici anterior	50%	60%	+10%
Quart i cinquè exercici anterior	75%	85%	+10%

Antiguitat segons Llei 27/2013	Percentatge Llei 27/2013	Percentatge BEP	% escreix dotació BEP
Sisè i anteriors exercicis	100%	100%	0%

D'acord amb la recomanació de la Nota informativa sobre tutela financera dels ens locals en matèria d'estabilitat pressupostària i sostenibilitat financera de la Direcció General de Política Financera, Assegurances i Tresor, el percentatge aplicat als deutes de l'exercici 2015 és del 5%, tot i que per aplicació de la Llei 27/2013 seria del 0% per correspondre una antiguitat de menys d'un exercici anterior.

No obstant això, en la base 52 s'especifica que els percentatges establerts no s'aplicaran als drets reconeguts corresponents a deutes dels ajuntaments amb la Diputació. En aquestos casos, els càlculs dels imports de dubtós cobrament es faran a finals de l'exercici de forma individualitzada i es basaran en els resultats obtinguts durant l'exercici i a les expectatives de cobrament. Tampoc s'inclouran en els saldos de dubtós cobrament aquells drets corresponents a ingressos afectats quan la seva realització efectiva depengui del ritme d'execució de les despeses que financen.

Així mateix, els deutes per transferències de capítol 4 o 7 en que l'obligació no ha estat reconeguda per l'òrgan concedent s'han provisionat al 100%, excepte en el cas d'obligació reconeguda parcial.

14. Transferències i subvencions

Les transferències i subvencions concedides monetàries es comptabilitzen com a despeses en el moment en què es té constància que s'han complert les condicions establertes per a la seva percepció, sense perjudici de la imputació pressupostària, que s'efectua d'acord amb els criteris recollits en la primera part del Pla general comptable adaptat a l'administració local relativa al marc conceptual de la comptabilitat pública. Les transferències i subvencions concedides no monetàries o en espècie, si s'entrega un actiu l'entitat les reconeix en el moment de l'entrega al beneficiari.

Les transferències rebudes es reconeixen com ingrès imputable al resultat de l'exercici en el qual es reconeixen.

Les subvencions rebudes es consideren no reintegrables i es reconeixen com a ingressos quan existeix un acord individualitzat de concessió de la subvenció a favor de l'entitat, s'han complert les condicions associades al seu gaudi i no existeixen dubtes raonables sobre la seva percepció, sense perjudici de la imputació pressupostària, que s'efectua d'acord amb els criteris recollits en la primera part del Pla general comptable adaptat a l'administració local relativa al marc conceptual de la comptabilitat pública. En la resta de casos les subvencions rebudes es consideren reintegrables i es reconeixen com a passiu.

Les subvencions rebudes es comptabilitzen, amb caràcter general, com a ingressos directament imputats al patrimoni net, en una partida específica, imputant-les al resultat de l'exercici sobre una base sistemàtica i racional de forma correlacionada amb les despeses derivades de la subvenció de la qual es tracta, per la qual cosa es té en compte la finalitat fixada en la seva concessió:

Si la subvenció és per finançar despeses: s'imputen al resultat del mateix exercici en el qual es meritin les despeses que estan finançant.

Si la subvenció és per adquisició d'actius: s'imputen al resultat de cada exercici en proporció a la vida útil del bé, aplicant el mateix mètode que per a la dotació a

l'amortització dels esmentats elements, o, en el seu cas, quan es produeixi la seva alienació o baixa en inventari.

Si els actius són no amortitzables, s'imputen com ingressos en l'exercici en el qual es produeixi l'alienació o baixa en inventari d'aquests.

Si la subvenció és per cancel·lació de passius: s'imputen al resultat de l'exercici en el qual es produeixi l'esmentada cancel·lació, llevat quan s'atorguin en relació amb un finançament específic, cas en el qual s'imputen en funció de l'element finançat.

15. Activitats conjuntes

Una activitat conjunta és un acord en virtut del qual dos o més entitats anomenades partícips emprenen una activitat econòmica que es sotmet a gestió conjunta, la qual cosa suposa compartir la potestat de dirigir les polítiques financera i operativa de l'esmentada activitat amb el fi d'obtenir rendiments econòmics o potencial de servei, de tal manera que les decisions estratègiques, tant de caràcter financer com operatiu requereixen el consentiment unànim de tots els partícips.

En el cas d'activitats conjuntes que no requereixen la constitució d'una nova entitat, cada partícep reconeix en els seus comptes anuals, classificats d'acord amb la seva naturalesa, la part proporcional que li correspongui, en funció del seu percentatge de participació, dels actius que controla conjuntament amb la resta de partícips i dels passius en els que hagi incorregut conjuntament, així com els actius afectes a l'activitat conjunta que controli de forma individual i els passius en els quals incorri individualment com a conseqüència de l'activitat conjunta, i la part proporcional que li correspongui dels ingressos generats i de les despeses incorregudes en l'activitat conjunta, així com les despeses incorregudes individualment com a conseqüència de la seva participació en l'activitat conjunta.

16. Actius en estat de venda

Els actius en estat de venda són actius no financers, exclosos els del patrimoni públic del sòl, classificats inicialment com a no corrents el valor comptable dels quals es recupera fonamentament a través d'una transacció de venda, en comptes de pel seu ús continuat.

La valoració inicial implica que es valoren al valor comptable que correspondria en aquell moment a l'actiu no corrent, segons el model de cost. En la valoració posterior, es valoren al menor valor entre el seu valor comptable, segons el model de cost, i el seu valor raonable menys els costos de venda.

5. Immobilitzat material

1. Moviments durant l'exercici

S'indiquen a continuació els moviments durant l'exercici de cada partida del balanç inclosa en l'epígraf d'Immobilitzat Material i les seves corresponents amortitzacions acumulades i correccions valoratives acumulades.

Exercici Comptable: 2015

IMMOBILITZAT MATERIAL a 31/12/2015

Compte	Descripció	Saldo inicial	Entrades	Augments per traspasos d'altres partides	Sortides	Disminucions per traspasos a altres partides	Correccions valorat.netes per deterior. de l'exerc.	Amortitzacions de l'exercici	Increment per revalorització a l'exercici	Saldo final
210	Terrenys i béns naturals	6.670.107,08	4.686.719,04	0,00	0,00	0,00	0,00	0,00	0,00	11.356.826,12
211	Construccions	32.007.271,22	1.517.408,20	0,00	0,00	0,00	0,00	0,00	0,00	33.524.679,42
2811	Amortització acumulada de construccions	-11.174.245,07	0,00	0,00	0,00	0,00	0,00	645.622,60	0,00	-11.819.867,67
212	Infraestructures	219.454.084,65	0,00	0,00	0,00	0,00	0,00	0,00	0,00	219.454.084,65
2812	Amortització acumulada d'infraestructures	-40.013.416,78	0,00	0,00	0,00	0,00	0,00	2.262.870,36	0,00	-42.276.287,14
213	Béns del patrimoni històric	3.481.965,16	933.850,00	0,00	0,00	0,00	0,00	0,00	0,00	4.415.815,16
214	Maquinària i utillatge	4.239.026,66	195.302,42	0,00	81.178,72	4.972,87	0,00	0,00	0,00	4.348.177,49
215	Instal·lacions tècniques i altres instal·lacions	5.941.905,51	344.506,89	0,00	796,89	344.921,76	0,00	0,00	0,00	5.940.693,75
216	Mobiliari	4.073.502,43	610.008,54	0,00	1.899,09	1.754,78	0,00	0,00	0,00	4.679.857,10
217	Equips per a processos d'informació	4.018.670,22	436.129,49	0,00	18.007,17	23.179,90	0,00	0,00	0,00	4.413.612,64
218	Elements de transport	2.374.533,45	133.952,28	0,00	147.074,13	0,00	0,00	0,00	0,00	2.361.411,60
219	Altres immobilitzat material	203.051,00	14.043,95	3.039,61	0,00	0,00	0,00	0,00	0,00	220.134,56
2814	Amortització acumulada de maquinària i utillatge	-3.391.518,52	0,00	0,00	-80.888,99	0,00	0,00	209.627,16	0,00	-3.520.256,69
2815	Amortització acumulada d'instal·lacions tècniques i altres	-982.042,61	0,00	0,00	-796,89	0,00	0,00	342.102,76	0,00	-1.323.348,48
2816	Amortització acumulada de mobiliari	-3.162.281,14	0,00	0,00	-1.567,35	0,00	0,00	178.594,92	0,00	-3.339.308,71
2817	Amortització acumulada d'equips per al procés d'informac:	-3.584.297,13	0,00	0,00	-16.567,11	0,00	0,00	161.474,12	0,00	-3.729.204,14
2818	Amortització acumulada d'elements de transport	-1.657.413,86	0,00	0,00	-142.008,47	0,00	0,00	119.964,14	0,00	-1.635.369,53
2819	Amortització acumulada d'altres immobilitzat material	-199.255,61	0,00	0,00	0,00	0,00	0,00	966,87	0,00	-200.222,48
2310	Construccions en curs. Immobilitzat material	1.049.700,72	1.347.947,74	161.076,84	0,00	0,00	0,00	0,00	0,00	2.558.725,30
232	Infraestructures en curs	1.235.212,35	4.000.433,32	7.446,60	0,00	0,00	0,00	0,00	0,00	5.243.092,27
235	Instal·lacions tècniques i altres instal·lacions en munt:	469.694,12	211.676,32	203.266,26	0,00	0,00	0,00	0,00	0,00	884.636,70
TOTAL	IMMOBILITZAT MATERIAL	221.054.253,85	14.431.978,19	374.829,31	7.127,19	374.829,31	0,00	3.921.222,93	0,00	231.557.881,92

2. Informació sobre:

a) Costos estimats de desmantellament

Aquest apartat fa referència, si és el cas, als costos estimats de desmantellament de l'actiu i de la restauració del seu emplaçament inclosos com a major valor dels actius, així com grans reparacions o inspeccions generals incorporades especificant les circumstàncies que s'han tingut en compte per a la seva valoració.

Cap actiu inclou costos de desmantellament i restauració de l'emplaçament o de grans reparacions o inspeccions generals com a increment del seu valor.

b) Vides útils o coeficients d'amortització

En aquest punt s'indiquen les vides útils o coeficients d'amortització utilitzats en els diferents tipus d'elements, així com informació, en el seu cas, sobre els coeficients aplicats a diferents parts d'un mateix element.

COMPTE	DESCRIPCIÓ	VIDA ÚTIL	TIPUS
210	Terrenys i béns naturals	0	Terrenys i béns naturals
211	Construccions	20	Patis i aparcaments pavimentats
211	Construccions	33	Edificis d'ensenyament
211	Construccions	50	Edificis administratius i de serveis
212	Infraestructures	100	Carreteres
213	Béns del patrimoni històric	0	Béns del patrimoni històric
213	Béns del patrimoni històric	10	Mobiliari històric - artístic
214	Maquinària i utilatge	8	Maquinària i utilatge
215	Instal·lacions	10	Instal·lacions informàtiques
215	Instal·lacions	12	Instal·lacions electricitat / aigua
215	Instal·lacions	16	Instal·lacions generals
216	Mobiliari	10	Mobiliari i parament d'oficina
217	Equips per a processos d'informació	4	Equips per a processos d'informació
218	Elements de transport	10	Vehicles i motocicletes
218	Elements de transport	12	Remolcs
219	Altres immobilitzat material	8	Altres immobilitzat material

c) Canvis d'estimació

En aquest punt, sempre que tingui incidència significativa en l'exercici present o en exercicis futurs, s'informa dels canvis d'estimació que afecten a valors residuals, als costos estimats de desmantellament de l'actiu i la restauració del seu emplaçament, vides útils i mètodes d'amortització, així com grans reparacions o inspeccions generals.

Sense canvis d'estimació.

d) Despeses financeres capitalitzades

Si és el cas, s'indiquen en aquest apartat els imports de les despeses financeres capitalitzades en l'exercici.

No es capitalitzen despeses financeres.

e) Model de revalorització

En el cas que s'utilitzi el model de revalorització, en aquest punt s'informa del criteri utilitzat per determinar el valor raonable dels béns valorats d'acord amb l'esmentat model de revalorització, en particular, de l'exercici en el qual s'ha efectuat la darrera revalorització.

No s'utilitza el model de revalorització.

f) Béns rebuts en adscripció

S'informa dels béns rebuts en adscripció, a nivell de partida del balanç, amb indicació del seu valor activat, amortització i correccions valoratives per deteriorament acumulades. S'identifiquen cadascun dels béns rebuts en adscripció durant l'exercici.

És un ens matriu: no podem rebre béns en adscripció.

g) Béns entregats en adscripció

S'identifiquen els ens als que s'han entregat béns en adscripció durant l'exercici.

S'ha realitzat una cessió d'ús per 31 anys del 37'59 % del total de l'edifici Síntesi a l'Organisme Autònom BASE. Per aquesta cessió d'ús s'ha comptabilitzat al corresponent depreciaió.

h) Béns rebuts en cessió

S'identifiquen en aquest apartat els béns rebuts en cessió durant l'exercici.

No s'han rebut béns en cessió.

i) Béns entregats en cessió

S'identifiquen en aquest apartat els ens als quals s'han entregat béns en cessió durant l'exercici.

j) Arrendaments financers

Informació sobre els arrendaments financers i altres operacions de naturalesa similar d'import significatiu sobre béns de l'immobilitzat material, sense perjudici de la informació requerida en altres parts de la memòria.

k) Béns destinats a l'ús general

S'informa dels béns que es troben destinats a l'ús general.

Béns destinats al ús general	Tipus de bé	Import del bé
Antic tram de la TV-7341 de Masroig a la N-420	Infraestructures	296.455,00
TV-2126 de Bellveí a Calafell (de total de longit	Infraestructures	1.908.645,00
TV-2001 De Figuerola del Camp al Pla de Sta Maria	Infraestructures	393.764,00
TP-2003 Ramal a Vila-Rodona	Infraestructures	135.438,41
TV-2005 De Cal Canonge a la TP-2002 per Aiguamúrci	Infraestructures	914.402,68
TV-2006 D'Aiguamúrcia a Santes Creus	Infraestructures	435.499,67
TV-2011 De Pontils al límit de la província	Infraestructures	2.726.493,00
TV-2012 Ramal a St Magí de Brufaganya	Infraestructures	232.740,00
TV-2013 Ramal a Viladepedius	Infraestructures	86.480,00
TV-2014 De Biure a Gaià a la C-241	Infraestructures	477.300,00
TV-2015 De Vallespinosa a la C-241	Infraestructures	957.405,00
TV-2021 De Vespella a la Nou de Gaià	Infraestructures	1.320.751,67
TP-2031 De Tarragona a la C-246 per Bràfim	Infraestructures	13.187.662,36
TP-2031a Travessera de Sant Pere i Sant Pau	Infraestructures	579.975,00
TV-2032 De Vilabella a l'Argilaga	Infraestructures	631.053,05
TV-2033 Ramal a Renau	Infraestructures	115.504,45
TV-2034 De Valls a Vilabella per Puigpelat	Infraestructures	3.093.426,73
TV-2035 De Nulles a Valls per Bellavista	Infraestructures	2.787.930,86
TV-2035a Accés a Nulles	Infraestructures	488.400,00
TV-2038 Accés a la Platja Llarga de Tarragona des	Infraestructures	206.154,75
TP-2039 De El Catllar a la N-340	Infraestructures	3.111.442,20
TV-2041 De la N-340 a la TV-2042 per Roda de Barà	Infraestructures	7.506.518,94
TV-2042 De la C-246 a la T-2040 per Masarbonès i M	Infraestructures	2.984.819,14
TV-2043 D'Albinyana a la C-246	Infraestructures	2.033.781,29
TP-2044 De El Vendrell a Sant Vicenç de Calders	Infraestructures	1.070.221,96
TP-2045 De Masllorenç a la C-246	Infraestructures	1.095.417,17
TV-2048 De la TP-2044 al Barri Baix de St Vicenç	Infraestructures	131.974,97
TV-2121 Del barri de la Carronya (St Jaume dels Do	Infraestructures	166.275,00
TV-2122 De Papiolet a Banyeres del Penedès per Tor	Infraestructures	3.000.069,42
TV-2127 De El Vendrell a Sant Salvador	Infraestructures	4.567.300,77
TV-2128 Ramal a Sta Oliva	Infraestructures	126.956,25

Béns destinats al ús general	Tipus de bé	Import del bé
TV-2141 De Selmella a El Pont d'Armentera	Infraestructures	682.870,00
TV-2142 De El Pont d'Armentera al barri de les Ord	Infraestructures	496.800,00
TV-2212 D'Aguiló a la C-241	Infraestructures	235.875,00
TV-2231 De l'Argilaga a la N-240 per LaSecuita i P	Infraestructures	3.597.056,12
TV-2232 De la N-240 a l'estació de La Secuita-Pera	Infraestructures	836.072,43
TV-2234 Ramal a Vistabella	Infraestructures	337.162,50
TP-2235 Dels Pallaresos a St Salvador	Infraestructures	892.440,00
TV-2236 De Perafort a la Ctra. De Tarragona a Vila	Infraestructures	2.113.748,05
TV-2241 De Rauric al límit de la província	Infraestructures	949.605,00
TV-2242 Ramal a Montargull	Infraestructures	329.264,98
TV-2243 De la Cirera a la T-2240	Infraestructures	262.200,00
TV-2244 De Conesa a la T-2240 per Savallà del Comp	Infraestructures	2.276.369,41
TV-2245 De l'Albió a la T-2240	Infraestructures	166.784,49
TV-2301 De Conesa a les Piles	Infraestructures	1.334.775,00
TP-2311 Del Pla de Sta Maria a Sarral	Infraestructures	791.819,79
TV-2331 De Rocafort de Queralt a la T-2330	Infraestructures	606.275,00
TV-2333 De Montbríó de la Marca a la C-241	Infraestructures	411.503,00
TV-2334 De Vallverd de Queralt a la C-241	Infraestructures	127.650,00
TV-2336 De l'Espluga de Francolí a Sarral, per Bla	Infraestructures	3.881.772,58
TV-2337 De Blancafort a la C-240	Infraestructures	1.264.431,49
TV-2338 De Blancafort al límit de la província	Infraestructures	1.405.949,09
TV-2401 De la Bisbal del Penedès a la C-246 per la	Infraestructures	2.947.675,00
TP-2402 De la Bisbal del Penedès a la C-246	Infraestructures	854.700,00
TV-2421 De Montblanc a Prenafeta	Infraestructures	2.177.063,58
TV-2441 De Santes Creus a Pontons	Infraestructures	6.142.372,39
TP-2442 De St Jaume dels Domenys al Pla de Manlleu	Infraestructures	4.309.481,85
TV-2443 De Vila-rodona a Aiguaviva	Infraestructures	1.665.414,02
TV-2444 De la C-246 a Canferrer	Infraestructures	841.952,18
TV-2444b Ramal a Mas d'en Bosch	Infraestructures	35.880,00
TV-3002 De Capçanès a Marçà	Infraestructures	3.009.077,06
TV-3021 De Rasquera a Cardó	Infraestructures	2.642.953,72
TV-3023 De Miravet a la T-3020	Infraestructures	135.700,00

Béns destinats al ús general	Tipus de bé	Import del bé
TV-3025 De l'antiga estació de l'Ametlla de Mar a	Infraestructures	1.468.237,50
TV-3032 De La Serra d'Almos a la N-420 per Darmós	Infraestructures	796.250,00
TV-3103 De Riudoms a Vinyols i Els Arcs	Infraestructures	3.622.299,59
TV-3111 De Llaberia a la T-3110	Infraestructures	1.012.000,00
TV-3131 De l'estació de Riudecanyes-Botarell a Riu	Infraestructures	184.157,07
TV-3145 De la N-240 a l'estació de la Canonja	Infraestructures	1.451.064,11
TV-3146 De Tarragona al far de Salou	Infraestructures	3.645.596,95
TV-3148 De la Pineda a Vila-Seca	Infraestructures	1.940.280,00
TP-3211 De Riudecanyes al Castell d'Escornalbou	Infraestructures	852.600,00
TV-3223 De la Torre de Fontaubella a Pradell	Infraestructures	1.089.315,00
TV-3301 De Bot a Prat de Compte	Infraestructures	1.020.096,75
TP-3311a Travessera de Santa Bàrbara	Infraestructures	99.050,00
TV-3313 D'Ulldecona a La Galera per Godall	Infraestructures	2.379.660,22
TV-3314 De La Galera a la TV-3319 per Miliana	Infraestructures	1.431.957,00
TV-3315 Ramal a Miliana	Infraestructures	69.184,00
TV-3341 D'Horta de St Joan al límit de la provínci	Infraestructures	670.320,00
TV-3344 De la N-420 a Caseres	Infraestructures	199.500,00
TV-3401 De l'Ampolla a Deltebre	Infraestructures	3.159.363,15
TV-3404 De St Jaume d'Enveja al TV-3405	Infraestructures	442.700,10
TV-3405 D'Amposta als Muntells	Infraestructures	3.185.956,77
TV-3406 De la N-340 a la TV-3405	Infraestructures	1.157.725,72
TV-3408 D'Amposta a St Carles de la Ràpita	Infraestructures	1.717.910,07
TV-3409 De Camarles a Deltebre	Infraestructures	4.220.477,66
TV-3421 De La Sènia a Roquetes per Mas de Barberan	Infraestructures	6.100.708,17
TV-3422 D'Alfara de Carles als Reguers	Infraestructures	2.095.165,68
TV-3443 D'Amposta al pont de l'autopista	Infraestructures	1.588.068,75
TV-3451 De Deltebre al Port del Fangar	Infraestructures	697.130,00
TV-3454a Camí de servei	Infraestructures	862.730,00
TV-3541 De Paüls a Xerta	Infraestructures	3.397.740,64
TV-7001 De la N-240 a l'Espluga de Francolí	Infraestructures	2.312.996,56
TV-7002 De Vimbodí a Poblet	Infraestructures	2.674.002,22
TV-7003 De vimbodí a la T-7000	Infraestructures	622.380,00

Béns destinats al ús general	Tipus de bé	Import del bé
TV-7004a Accés a Vimbodí	Infraestructures	304.232,50
TV-7007 De Poblet a l'Espluga de Francolí	Infraestructures	1.658.895,00
TV-7012 D'Arbolí a la C-242	Infraestructures	1.771.350,10
TV-7021 De La Morera de Montsant a Cornudella de M	Infraestructures	1.561.945,18
TV-7022 Accés a Scala Dei des de la T-7020	Infraestructures	137.917,50
TV-7023 Accés a la Bisbal de Falset	Infraestructures	173.992,50
TV-7042 De Rojals a Montblanc	Infraestructures	1.332.275,00
TV-7044 De la Riba a Farena	Infraestructures	2.112.525,64
TV-7045 De Mont-ral a la T-7040 pel Bosquet i l'Ai	Infraestructures	837.200,00
TV-7045b Ramal d'accés a Mont-ral	Infraestructures	32.200,00
TV-7045c Ramal d'accés al Bosquet	Infraestructures	20.240,00
TV-7045d Ramal d'accés a l'aixàbega	Infraestructures	18.400,00
TV-7046 De l'Albiol a la C-240	Infraestructures	1.821.715,00
TV-7048 De Castellvell del Camp a Almofter i de La	Infraestructures	1.408.769,33
TP-7049 De Reus a Castellvell del Camp	Infraestructures	1.768.146,76
TV-7091 Accés a la Febró des de la T-7040	Infraestructures	70.725,00
TV-7092 De la T-7040 a la TV-7012 pel Campament de	Infraestructures	1.108.300,00
TV-7093 De la T-7040 a La Mussara	Infraestructures	57.270,00
TP-7101 De Falset a Bellmunt del Priorat	Infraestructures	4.280.610,31
TV-7111 De la Vilella Alta a la T-7020	Infraestructures	649.414,04
TV-7221 D'alcover a Milà	Infraestructures	888.483,64
TV-7222 D'Alcover a Vilallonga del Camp	Infraestructures	1.257.610,76
TV-7223 De la Selva del Camp a Vilallonga del Camp	Infraestructures	1.264.357,91
TP-7225 De Reus al Morell	Infraestructures	4.426.261,08
TV-7232 De Vilalba dels Arcs a Batea	Infraestructures	1.353.450,00
TV-7331 De La Fatarella a Les Camposines	Infraestructures	2.857.068,82
TV-7333 De la Fatarella a Vilalaba dels Arcs	Infraestructures	3.062.250,91
TP-7401 De Porrera a la N-420	Infraestructures	1.465.660,00
TP-7402 De Porrera a la Venta del Pubill	Infraestructures	2.357.026,00
TP-7403 De Porrera a Torroja del Priorat	Infraestructures	1.993.775,77
TV-7411 De Riba-Roja d'Ebre a la Pobra de Massaluc	Infraestructures	3.035.920,00
TV-7421 De Picamoixons ala T-7240	Infraestructures	562.125,25

Béns destinats al ús general	Tipus de bé	Import del bé
TV-7501 De la N-240 a Puigdelfí	Infraestructures	59.635,00
Tram TV-7046 polígon ind. Silva - primera rotonda	Infraestructures	390.165,00
Tram TV-7046 entre la primera rotonda i la segona	Infraestructures	369.075,00
Tram TV-7046 segona rotonda-accés Masies Catalanes	Infraestructures	893.915,71
NOU ACCÉS A PUIGPELAT. TP-2036. OBRES	Infraestructures	1.864.169,37
ACOND RIUDECANYES A L'ESTACIÓ BOTARELL-RIUDECANYES	Infraestructures	922.290,32
Camí accés al Castell d'Ulldecona - Circumval·laci	Infraestructures	97.150,00
Circumval·lació a Puigpelat TV-2034	Infraestructures	1.168.773,57
Circumv a Juncosa de Montmell connexió TV-2401	Infraestructures	952.013,83
Rotonda accés AP-7 a l'Ametlla de Mar	Infraestructures	439.885,06
ROTONDA ACCÉS AL FAR DE SALOU TV-3146	Infraestructures	226.602,21
Rotonda TV-3321 circum. Alcanar - Ronda del Remei	Infraestructures	291.657,63
Circumval·lació a Vilallonga del Camp TV-7222 - 7223	Infraestructures	2.171.548,67
Rotonda accés a El Morell TP-7225	Infraestructures	309.892,68
TV-2233 de les Gunyoles a la N-240	Infraestructures	56.635,50
N-230b de la C-43 a la T-333	Infraestructures	0,00
N-230c de la C-43 al límit comarcal Ribera Ebre	Infraestructures	0,00
T-202 D'Altafulla a la Riera de Gaià	Infraestructures	0,00
T-203 De la TP-2031 a la Riera de Gaià pel Catllar	Infraestructures	118.586,93
T-210 De la N-340 a la Pobla de Montornés	Infraestructures	0,00
T-211 De la Pobla de Montornés a la Nou de Gaià	Infraestructures	0,00
T-222 De Passanant a la T-233	Infraestructures	114.586,41
T-223 De Vallmoll a la Secuïta	Infraestructures	0,00
T-231 De la TP-2311 a Barberà de la Conca	Infraestructures	6.007,28
T-234 Del límit província de Lleida a Passanant	Infraestructures	0,00
T-242 De la C-241d a Barberà de la Conca	Infraestructures	20.807,48
T-244 Del Pla de Manlleu a Ranxos de Bonany	Infraestructures	269.316,15
T-301 De Tortosa a Benifallet	Infraestructures	1.408.854,01
T-302 De Benifallet a la C-12	Infraestructures	0,00
T-310 De la T-318 a Prasdip	Infraestructures	0,00
T-310z Antiga T-310	Infraestructures	0,00
T-311 De Prasdip a la C-44	Infraestructures	0,00

Béns destinats al ús general	Tipus de bé	Import del bé
T-312 De la T-310 a Montbrió del Camp	Infraestructures	0,00
T-313 De Montbrió del Camp a la N-420	Infraestructures	225.950,06
T-314 Del Parc Samà a Reus	Infraestructures	0,00
T-319 Accessos a Port Aventura	Infraestructures	0,00
T-320 De Montbrió del Camp a l'estació de Botarell	Infraestructures	137.465,24
T-321 De la T-310z a Vilanova d'Escornalbou	Infraestructures	0,00
T-324 Del límit comarca Terra Alta a Mòra d'Ebre	Infraestructures	0,00
T-341 De Tortosa a Roquetes	Infraestructures	0,00
T-342 De Roquetes als Reguers	Infraestructures	0,00
T-343 De Duesaigües a l'Argentera	Infraestructures	11.219,00
T-361 De Prat de Comte a antiga estació ferrocarril	Infraestructures	321.602,23
T-700 Del Monestir de Poblet a la TV-7005	Infraestructures	0,00
T-702 De La Bisbal de Falset a la Palma d'Ebre	Infraestructures	0,00
T-703 De la C-233 a la Palma d'Ebre	Infraestructures	0,00
T-704 De la N-420 a la TV-7041	Infraestructures	0,00
T-711 De Gratallops a Torroja del Priorat	Infraestructures	0,00
T-712 De Gratallops al Lloar	Infraestructures	0,00
T-721 De la C-422 a la Pobla de Mafumet	Infraestructures	163.361,85
T-722 De La Pobla de Mafumet a la C-37	Infraestructures	0,00
T-723 De Batea al límit de la província Saragossa	Infraestructures	0,00
T-730 De la T-714 al Molar	Infraestructures	0,00
T-732 Del Molar al Lloar	Infraestructures	12.814,00
T-733 D'Ascó a la Fatarella	Infraestructures	0,00
T-734 De la N-420 al Molar	Infraestructures	0,00
T-740 De Falset a Porrera	Infraestructures	0,00
T-750 De la N-240 a la Pobla de Mafumet	Infraestructures	0,00
T-751 De La Masó a Vallmoll	Infraestructures	80.414,31
T-2237 De Vinebre a la Palma d'Ebre	Infraestructures	0,00
T-3225 De Cornudella de Montsant a Siurana	Infraestructures	0,00
T-3231 D'Almóster a la Selva del Camp	Infraestructures	0,00
Total		219.454.084,65

l) Béns construïts per l'entitat

S'informa del valor activat en l'exercici dels béns construïts per l'entitat, quan sigui d'un import significatiu.

Sense altes a l'exercici de béns construïts per l'ens.

m) Altres circumstàncies de caràcter substantiu que afecten a béns de l'immobilitzat material

En aquest punt s'especifica qualsevol altra circumstància de caràcter substantiu que afecti a béns de l'immobilitzat material, tal com garanties, restriccions de titularitat, litigis i situacions anàlogues.

Sense res a informar.

6. Patrimoni públic del sòl

Els moviments d'aquest epígraf del Balanç de Situació han estat durant l'exercici, els següents:

Per la seva naturalesa la Diputació de Tarragona no pot tenir Patrimoni Públic del Sòl.

7. Inversions immobiliàries

Els moviments d'aquest epígraf del Balanç de Situació han estat durant l'exercici, els següents:

Exercici Comptable: 2015

INVERSIONS IMMOBILIÀRIES a 31/12/2015

Compte	Descripció	Saldo inicial	Entrades	Augments per traspasos d'altres partides	Sortides	Disminucions per traspasos a altres partides	Correccions valorat.netes per deterior. de l'exerc.	Amortitzacions de l'exercici	Increment per revalorització a l'exercici	Saldo final
221	Inversions en construccions	19.248.862,50	0,00	0,00	0,00	0,00	0,00	0,00	0,00	19.248.862,50
2821	Amortització acumulada d'inversions en construccions	-2.524.357,53	0,00	0,00	0,00	0,00	0,00	334.672,76	0,00	-2.859.030,29
TOTAL IMMOBILITZAT MATERIAL		16.724.504,97	0,00	0,00	0,00	0,00	0,00	334.672,76	0,00	16.389.832,21

1. Informació sobre:

a) Costos estimats de desmantellament

Aquest apartat fa referència, si és el cas, als costos estimats de desmantellament de l'actiu i de la restauració del seu emplaçament inclosos com a major valor dels actius, així com grans reparacions o inspeccions generals incorporades especificant les circumstàncies que s'han tingut en compte per a la seva valoració.

Cap actiu inclou costos de desmantellament i restauració de l'emplaçament o de grans reparacions o inspeccions generals com a increment del seu valor.

b) Vides útils o coeficients d'amortització

En aquest punt s'indiquen les vides útils o coeficients d'amortització utilitzats en els diferents tipus d'elements, així com informació, en el seu cas, sobre els coeficients aplicats a diferents parts d'un mateix element.

COMPTE	DESCRIPCIÓ	VIDA ÚTIL	TIPUS
210	Terrenys i béns naturals	0	Terrenys i béns naturals
211	Construccions	50	Edificis administratius i de serveis

c) Canvis d'estimació

En aquest punt, sempre que tingui incidència significativa en l'exercici present o en exercicis futurs, s'informa dels canvis d'estimació que afecten a valors residuals, als costos estimats de desmantellament de l'actiu i la restauració del seu emplaçament, vides útils i mètodes d'amortització, així com grans reparacions o inspeccions generals.

Sense canvis d'estimació.

d) Despeses financeres capitalitzades

Si és el cas, s'indiquen en aquest apartat els imports de les despeses financeres capitalitzades en l'exercici.

No es capitalitzen despeses financeres.

e) Model de revalorització

En el cas que s'utilitzi el model de revalorització, en aquest punt s'informa del criteri utilitzat per determinar el valor raonable dels béns valorats d'acord amb l'esmentat model de revalorització, en particular, de l'exercici en el qual s'ha efectuat la darrera revalorització.

No s'utilitza el model de revalorització.

f) Béns rebuts en adscripció

S'informa dels béns rebuts en adscripció, a nivell de partida del balanç, amb indicació del seu valor activat, amortització i correccions valoratives per deteriorament acumulades. S'identifiquen cadascun dels béns rebuts en adscripció durant l'exercici.

És un ens matriu: no podem rebre béns en adscripció.

g) Béns entregats en adscripció

S'identifiquen els ens als que s'han entregat béns en adscripció durant l'exercici.

S'ha realitzat una cessió d'ús per 31 anys del 37'59 % del total de l'edifici Síntesi a l'Organisme Autònom BASE. Per aquesta cessió d'ús s'ha comptabilitzat al corresponent deprecació.

h) Béns rebuts en cessió

S'identifiquen en aquest apartat els béns rebuts en cessió durant l'exercici.

No s'han rebut béns en cessió.

i) Béns entregats en cessió

S'identifiquen en aquest apartat els ens als quals s'han entregat béns en cessió durant l'exercici.

No s'han rebut béns en cessió.

j) Arrendaments financers

Informació sobre els arrendaments financers i altres operacions de naturalesa similar d'import significatiu sobre béns de l'immobilitzat material, sense perjudici de la informació requerida en altres parts de la memòria.

k) Béns destinats a l'ús general

S'informa dels béns que es troben destinats a l'ús general.

No poden haver-hi béns destinats a l'ús general.

l) Béns construïts per l'entitat

S'informa del valor activat en l'exercici dels béns construïts per l'entitat, quan sigui d'un import significatiu.

Sense altes a l'exercici de béns construïts per l'ens.

m) Altres circumstàncies de caràcter substantiu que afecten a béns de l'immobilitzat material

En aquest punt s'especifica qualsevol altra circumstància de caràcter substantiu que afecti a béns de l'immobilitzat material, tal com garanties, restriccions de titularitat, litigis i situacions anàlogues.

Sense res a informar.

8. Immobilitzat intangible

1. Moviments durant l'exercici

S'indiquen a continuació els moviments durant l'exercici de cada partida del balanç inclosa en l'epígraf d'Immobilitzat Intangible i les seves corresponents amortitzacions acumulades i correccions valoratives acumulades.

Exercici Comptable: 2015

IMMOBILITZAT INTANGIBLE a 31/12/2015

Compte	Descripció	Saldo inicial	Entrades	Augments per traspassos d'altres partides	Sortides	Disminucions per traspassos a altres partides	Correccions valorat.netes per deterior. de l'exerc.	Amortitzacions de l'exercici	Increment per revalorització a l'exercici	Saldo final
203	Propietat industrial i intel·lectual	136.417,59	91.585,00	0,00	0,00	0,00	0,00	0,00	0,00	228.002,59
2803	Amortització acumulada de propietat industrial i intel·lectual	-32.579,59	0,00	0,00	0,00	0,00	0,00	1.186,49	0,00	-33.766,08
206	Aplicacions informàtiques	7.511.582,14	475.514,64	0,00	2.971,76	0,00	0,00	0,00	0,00	7.984.125,02
2806	Amortització acumulada d'aplicacions informàtiques	-3.758.118,27	0,00	0,00	0,00	0,00	0,00	440.920,03	0,00	-4.199.038,30
209	Altres immobilitzats intangibles	9.484,63	0,00	0,00	0,00	0,00	0,00	0,00	0,00	9.484,63
2809	Amortització acumulada d'altres immobilitzats intangibles	-57,80	0,00	0,00	-57,80	0,00	0,00	0,00	0,00	0,00
TOTAL IMMOBILITZAT MATERIAL		3.866.728,70	567.099,64	0,00	2.913,96	0,00	0,00	442.106,52	0,00	3.988.807,86

2. Informació sobre:

a) Vides útils o coeficients d'amortització

En aquest punt s'indiquen les vides útils o coeficients d'amortització utilitzats en els diferents tipus d'elements.

COMPTE	DESCRIPCIÓ	VIDA ÚTIL	TIPUS
203	Propietat industrial i intel·lectual	10	Marques i patents
206	Aplicacions informàtiques	5	Programari informàtic
209	Altres immobilitzats intangibles	0	Servituds sobre immobles
209	Altres immobilitzats intangibles	10	Altres immobilitzats intangibles

b) Canvis d'estimació

En aquest punt, sempre que tingui incidència significativa en l'exercici present o en exercicis futurs, s'informa dels canvis d'estimació que afectin a valors residuals, vides útils i mètodes d'amortització.

Sense canvis d'estimacions.

c) Despeses financeres capitalitzades

Si és el cas, s'indiquen en aquest apartat els imports de les despeses financeres capitalitzades en l'exercici.

No es capitalitzen despeses financeres.

d) Model de revaloració

En cas que s'utilitzi el model de revaloració, en aquest punt s'informa del criteri utilitzat per determinar el valor raonable dels béns valorats d'acord amb l'esmentat model de revaloració, en particular, de l'exercici en què s'ha efectuat la darrera revaloració.

No s'utilitza el model de revalorització.

e) Desemborsaments per investigació i desenvolupament

S'indica en aquest apartat l'import agregat dels desemborsaments per investigació i desenvolupament que s'han reconegut com a despeses durant l'exercici, així com la justificació del compliment de les circumstàncies que suporten la capitalització de despeses d'investigació i desenvolupament.

Compte sense moviments.

f) Altres circumstàncies de caràcter substantiu que afectin a l'immobilitzat intangible

En aquest punt s'especifica qualsevol altra circumstància de caràcter substantiu que afecti a l'immobilitzat intangible, tal com garanties, restriccions de titularitat, litigis i situacions anàlogues.

Sense circumstàncies significatives a informar.

9. Arrendaments financers i altres operacions de naturalesa similar

S'indica per cada classe d'actius, l'import pel qual s'ha reconegut inicialment l'actiu, indicant si aquest correspon al valor raonable de l'actiu o, en el seu cas, al valor actual dels pagaments a realitzar i existència, en el seu cas, de l'opció de compra. Al mateix temps, s'indica una descripció general dels acords significatius d'arrendament financer i la naturalesa dels actius que sorgeixin d'aquests contractes.

No existeixen operacions d'arrendament financer.

10. Actius financers

1. Informació relacionada amb el balanç

a) Resum d'actius financers

Estat resum de la conciliació entre la classificació d'actius financers del balanç i les categories que s'estableixen d'aquests en la norma de reconeixement i valoració número 8 d'Actius financers.

Exercici Comptable: 2015

Actius Financers a 31/12/2015

	ACTIUS FINANCERS LLARG TERMINI						ACTIUS FINANCERS CURT TERMINI						TOTAL	
	Inversions en patrimoni 2015	Inversions en patrimoni 2014	Valors representatius de deute 2015	Valors representatius de deute 2014	Altres inversions 2015	Altres inversions 2014	Inversions en patrimoni 2015	Inversions en patrimoni 2014	Valors representatius de deute 2015	Valors representatius de deute 2014	Altres inversions 2015	Altres inversions 2014	Total 2015	Total 2014
CRÈDITS I PARTIDES A COBRAR			0,00		0,00				0,00		0,00		0,00	
INVERSIONS MANTINGUDES FINS A L VENCIMENT			0,00						0,00				0,00	
ACTIUS FINANCERS A VALOR RAONABLE AMB CANVI EN RESULTATS	12.462,70				0,00		0,00		0,00		0,00		12.462,70	
INVERSIONS EN ENTITATS DEL GRUP MULTIGRUP I ASSOCIADES	903.518,73		0,00		0,00		0,00		0,00		0,00		903.518,73	
ACTIUS FINANCERS DISPONIBLES PER A LA VENDA			0,00				0,00		0,00				0,00	
TOTAL	915.981,43		0,00		0,00		0,00		0,00		0,00		915.981,43	

b) Reclassificació

En el cas de reclassificar actius financers, de conformitat amb el que estableix l'apartat 9 de la norma de reconeixement i valoració número 8, passant a valorar-los al cost o al cost amortitzat en lloc de a valora raonable, o viceversa, s'informa de l'import reclassificat de cada una de les categories i el motiu de la reclassificació.

<u>Actiu Financer</u>	<u>Imp.reclassificat al cost amortitzat</u>	<u>Imp.reclassificat al valor raonable</u>	<u>Motiu de la reclassificació</u>
Total	0,00	0,00	

c) Actius financers lliurats en garantia

Si és el cas, s'informa del valor comptable dels actius financers lliurats en garantia, així com de la classe d'actius financers a la que pertanyen.

<u>Actiu Financer entregat en garantia</u>	<u>Classe d'actius financers</u>	<u>Valor comptable</u>
Total		0,00

d) Correccions per deteriorament del valor

L'entitat informa, per a cada classe d'actiu financer, del moviment dels comptes correctors utilitzats per registrar el deteriorament de valor, quan es produeix.

Exercici Comptable: 2015

CORRECCIONS PER DETERIORACIÓ DEL VALOR a 31/12/2015

	SALDO INICIAL	DISMINUCIONS DE VALOR PER DETERIORACIÓ CREDITICIA DE L'EXERCICI	REVERSIÓ DE LA DETERIORACIÓ CREDITICIA EN L'EXERCICI	SALDO FINAL
Actius financers a llarg termini	0,00	0,00	0,00	0,00
Inversions en patrimoni	0,00	0,00	0,00	0,00
Valors representatius de deute	0,00	0,00	0,00	0,00
Altres inversions	0,00	0,00	0,00	0,00
Actius financers a curt termini	0,00	0,00	0,00	0,00
Inversions en patrimoni	0,00	0,00	0,00	0,00
Valors representatius de deute	0,00	0,00	0,00	0,00
Altres inversions	0,00	0,00	0,00	0,00

2. Informació relacionada amb el compte del resultat econòmic-patrimonial

Si és el cas, l'entitat proporciona la informació sobre els resultats nets procedents de les diferents categories d'actius financers definits en la norma de reconeixement i valoració número 8 d'Actius financers; i sobre els ingressos financers calculats per aplicació del mètode del tipus d'interès efectiu.

No hi ha hagut resultats derivats de l'aplicació del mètode del tipus d'interès efectiu.

D'altra banda, durant l'exercici 2015 es va dissoldre el Consorci del Camp de Tarragona i la seva àrea d'influència, participat per la Diputació de Tarragona. Aquesta participació no figurava valorada al balanç de situació, ja que els aportacions periòdiques que s'havien vingut produint es consideraven per al finançament ordinari del consorci, és a dir, com a quota anual d'associat. Ara bé, el Consorci s'ha liquidat amb superàvit, el qual s'ha distribuït entre els seus membres d'acord amb les seves aportacions ordinàries. Com a resultat a la Diputació li han correspost 33.244'03 € imputats al compte 760.

3. Informació sobre els riscos de tipus de canvi i de tipus d'interès

a) Risc de tipus de canvi

Informació sobre les inversions financeres en moneda diferent de l'euro, agrupades per monedes.

<u>Moneda</u>	<u>Inversions en patrimoni</u>	<u>Valors representatius del deute</u>	<u>Altres inversions</u>	<u>TOTAL</u>
				0,00
				0,00
				0,00
				0,00
				0,00
Total	0,00	0,00	0,00	0,00

% Inversions en moneda diferent de l'euro sobre inversions totals %

b) Risc de tipus d'interès

Per als actius financers que es valoren a cost amortitzat, s'informa sobre la seva distribució entre actius a tipus d'interès fix i a tipus variable, en termes absoluts i percentuals.

<u>Classe Actiu Financer / Tipus interès</u>	<u>A tipus d'interès fix</u>	<u>A tipus d'interès variable</u>	<u>TOTAL</u>
			0,00
			0,00
			0,00
			0,00
			0,00
Total	0,00	0,00	0,00

% d'actius financers a tipus d'interès fix o variable sobre el total

%

4. Altra informació

S'indica en aquest punt qualsevol altra informació de caràcter substantiu que afecti els actius financers.

Sense cap altra informació rellevant.

11. Passius financers

1. Situació i moviments dels deutes

Exercici Comptable: 2015

SITUACIÓ I MOVIMENTS DELS DEUTES a) DEUTES A COST AMORTITZAT

IDENTIFICACIÓ DEL DEUTE	T.I.E.	DEUTE A 1 GENER		CREACIONS		INTERESSOS MERITATS SEGONS T.I.E.		INTERESSOS CANCEL·LATS	DIFERÈNCIES DE CANVI		DISMINUCIONS		DEUTE A 31 DESEMBRE	
		COST AMORTITZAT	INTERESSOS EXPLÍCITS	EFFECTIU	DESPESES	EXPLÍCITS	RESTA		DEL COST AMORTITZAT	D'INTERESSOS EXPLÍCITS	VALOR COMPTABLE	RESULTAT	COST AMORTITZAT	INTERESSOS EXPLÍCITS
DEUTES A LLARG TERMINI AMB ENTITATS DE CRÈDIT														
Diverses		62.721.646,17	111.637,10	0,00	0,00	422.635,78	0,00	476.523,04	0,00	0,00	10.465.469,01	0,00	52.256.177,16	57.749,84
DEVOLUCIÓ TRIBUTS DE L'ESTAT														
0		23.423.231,93	0,00	5.341.956,07	0,00	0,00	0,00	0,00	0,00	0,00	3.862.754,73	0,00	24.902.433,27	0,00
TOTAL		86.144.878,10	111.637,10	5.341.956,07	0,00	422.635,78	0,00	476.523,04	0,00	0,00	14.328.223,74	0,00	77.158.610,43	57.749,84

Exercici Comptable: 2015

SITUACIÓ I MOVIMENTS DELS DEUTES c)RESUM PER CATEGORIES

	OBLIGACIONS I ALTRES VALORS NEGOCIABLES - LLARG TERMINI		DEUTES AMB ENTITATS DE CREDIT - LLARG TERMINI		ALTRES DEUTES - LLARG TERMINI		OBLIGACIONS I ALTRES VALORS NEGOCIABLES - CURT TERMINI		DEUTES AMB ENTITATS DE CREDIT - CURT TERMINI		ALTRES DEUTES - CURT TERMINI		TOTAL	
	2015	2014	2015	2014	2015	2014	2015	2014	2015	2014	2015	2014	2015	2014
DEUTES A COST AMORTITZAT	0,00	0,00	41.659.823,05	52.214.660,37	20.667.557,69	22.045.394,78	0,00	0,00	10.596.354,11	10.506.985,80	4.234.875,58	1.377.837,18	77.158.610,43	86.144.878,10
DEUTES A VALOR RAONABLE	0,00	0,00	0,00	0,00	0,00	0,00	0,00	0,00	0,00	0,00	0,00	0,00	0,00	0,00
TOTAL	0,00	0,00	41.659.823,05	52.214.660,37	20.667.557,69	22.045.394,75	0,00	0,00	10.596.354,11	10.506.985,80	4.234.875,58	1.377.837,18	77.158.610,43	86.144.878,10

2. Línies de crèdit

Per a cada línia de crèdit, informació sobre : l'import disponible, el límit concedit, la part disposada i la comissió, en percentatge, sobre la part no disposada.

No es disposen de línies de crèdit.

3. Informació sobre els riscos de tipus de canvi i de tipus d'interès

a) Risc de tipus de canvi

Informació sobre els deutes en moneda diferent de l'euro, agrupats per monedes.

Tots els deutes estan en moneda euro.

Moneda	Obligacions i altres valors negociables	Deutes amb entitats de crèdit	Altres deutes	TOTAL
				0,00
				0,00
				0,00
				0,00
				0,00
Total	0,00	0,00	0,00	0,00

% Deuda en moneda distinta del euro sobre deuda total

%

b) Risc de tipus d'interès

Per als passius financers a cost amortitzat, informació sobre la seva distribució entre passius a tipus d'interès fix i a tipus variable, en termes absoluts i percentuals, segons el format següent.

Classe Passiu Financer / Tipus d'interès	A tipus interès fix	A tipus interès variable	TOTAL
Obligacions i altres valors negociables	0,00	0,00	0,00
Deutes amb entitats de crèdit	3.136.531,99	49.072.589,88	52.209.121,87
Altres deutes	0,00	0,00	0,00
Total	3.136.531,99	49.072.589,88	52.209.121,87

% de passius financers a tipus d'interès fix o variable sobre el total	6,01%	93,99%
---	--------------	---------------

4. Avals i altres garanties concedides

No s'han concedit avals ni garanties.

5. Altra informació

Informació addicional a incloure, si procedeix, sobre Passius Financers referent a:

- a) L'import dels deutes amb garantia real

No hi ha cap deute amb garantia real.

- b) Deutes impagats durant l'exercici i situació de l'impagament a la data de formulació dels comptes anuals

No hi ha hagut impagaments a l'exercici.

- c) Altres situacions diferents a l'impagament que hagin atorgat al prestador el dret a reclamar el pagament anticipat.

No s'han produït situacions que hagin atorgat al creditor el dret a reclamar el pagament anticipat.

- d) Derivats financers que al tancament de l'exercici siguin passius als quals no s'apliqui la comptabilitat de cobertures, indicant els motius pels quals es manté l'instrument derivat.

No es disposen de derivats financers.

- e) Qualsevol altra informació de caràcter substantiu que afecti els passius financers.

Els passius financers a tipus fix o variable amb topalls mínim i màxim sobre el tipus d'interès que resulten els més cars en quant a diferencial de tipus respecte als passius a tipus d'interès variable no resulta beneficiós la seva amortització anticipada ja que disposen de clàusules amb penalització en cas de realitzar-se aquestes amortitzacions en situació de tipus d'interès baixos.

12. Cobertures comptables

Informació d'aquelles operacions a les quals es d'aplicació la norma de reconeixement i valoració número 10 de Cobertures comptables, de la segona part del pla general de comptabilitat pública adaptat a la administració local, annex a la ICAL.

En el cas que existeixin cobertures comptables s'indica la descripció detallada, la justificació de la seva aplicació, el valor comptable i tantes dades que son necessàries per identificar l'instrument de cobertura.

No existeixen cobertures comptables.

13. Actius construïts o adquirits per a altres entitats i altres existències

Informació de cada partida de balanç sobre: circumstàncies que motiven les correccions valoratives per deteriorament de les existències, import dels costos capitalitzats si s'escau durant l'exercici, limitacions en la disponibilitat de les obres i altres existències per diverses causes i qualsevol circumstància de caràcter substantiu que afecti la titularitat, la disponibilitat o la valoració dels actius construïts o adquirits per a altres entitats i resta d'existències.

Existències

L'ens no treballa amb existències comercials, de matèries primeres o d'aprovisionaments ni té productes en curs o acabats ni subproductes.

Actius construïts o adquirits per a altres ens

Durant l'exercici només s'han realitzat operacions en dues obres per a d'altres ens públics:

37071 – Carretera d'accés al centre penitenciari del Catllar

En virtut del conveni signat amb la Generalitat de Catalunya es construeix aquesta carretera que un cop finalitzada passarà a mans de la Generalitat, la qual es compromet a abonar el finançament en venciments entre els exercicis 2015 a 2018.

No es capitalitzen costos de l'ens, ja que l'obra està adjudicada a una empresa externa.

No es coneixen limitacions en la disponibilitat de l'obra.

37072 – Expropiacions Ametlla de Mar Pla PENTA

Es realitzen les expropiacions d'aquesta obra amb finançament de la Corproació.

14. Moneda estrangera

1. Import Global

Informació de l'import global, a nivell de partida del balanç, dels elements d'actiu i passiu expressats en moneda estrangera.

No existeix cap partida de balanç expressada en moneda estrangera.

2. Import de les diferències de canvi

En el cas que existeixin diferències de canvi s'especifica el seu import en el resultat de l'exercici, presentant per separat les que provenen de transaccions que s'han liquidat al llarg del període de les que estan vives o pendents de venciment a la data de tancament de l'exercici, a excepció de les procedents dels actius i passius financers que es valorin al valor raonable amb canvis en resultats.

No s'han produït diferències de canvi.

15. Transferències, subvencions i altres ingressos i despeses

1. Transferències i subvencions rebudes

En aquest apartat s'informa de l'import i característiques de les transferències i subvencions rebudes, l'import de les quals és significatiu, així com sobre el compliment o l'incompliment de les condicions imposades per a la percepció i el gaudi de les subvencions, el criteri d'imputació a resultats i els imports imputats.

S'imputen a resultats aquelles subvencions rebudes que compleixen:

En el cas de subvencions corrents, la percepció de la subvenció és posterior a la justificació d'aquesta i es considera que no existeixen riscos de reintegrament ja que des del punt de vista de la Diputació aquesta està degudament justificada. Quan la percepció de la subvenció és prèvia a la justificació, es considera reintegrable i no s'imputarà a resultats fins la justificació.

En el cas de subvencions de capital, les subvencions s'imputen a resultats, independentment de la seva consideració prèvia com a reintegrables o no, un cop complerts tots els requeriments per la seva percepció i d'acord amb algun criteri racional segons l'actiu que financen o el passiu que redueixen.

Les subvencions corrents més significatives rebudes són les del següent quadre. No s'han rebut subvencions de capital. No es mostren les transferències derivades de participació en ingressos de l'estat o la generalitat.

Nom Característica	Import Rebut:		Import Reintegrable	Import No reintegrable	Quantitat imputada a Resultats: Exercici N	Quantitat imputada a
	Exercici N	Exercici N - 1				Resultats: Exercici :
						Exercici N - 1
Conveni centres docents	1.497.747,89	0,00	1.070.899,39	426.848,50	426.848,50	0,00
Danys infraestructures mpals.	517.542,70	0,00	260.858,13	256.684,57	256.684,57	0,00
Conveni conservatoris	1.091.084,02	0,00	0,00	1.091.084,02	1.091.084,02	0,00
Obra social La Caixa 2015	450.000,00	0,00	225.000,00	225.000,00	225.000,00	0,00
Conveni escoles d'art	379.438,00	0,00	0,00	379.438,00	379.438,00	0,00
Total	3.935.812,61	0,00	1.556.757,52	2.379.055,09	2.379.055,09	0,00

2. Transferències i subvencions concedides

Aquest punt informa sobre l'import i les característiques de les transferències i subvencions concedides, l'import de les quals és significatiu. S'han considerat significatives totes les concessions de subvencions superiors a 100.000'00 €.

Nom Característica	NIF del perceptor	Denominació del perceptor	Import Reintegrable	Finalitat	Reintegraments
APORTACIÓ LÍNIA DE REPARACIONS, MANTENIMENT I CONSERVACIÓ PUOSC 2015	S0811001G	GENERALITAT DE CATALUNYA	1.866.229,60	Aportació PUOSC 2013-2017 anualitat 2015	0,00
SUBVENCIÓ OBRES MUNICIPALS PENTA CONVENI AJUNTAMENT DE TORTOSA MILLORA D'INFRAESTRUCTURES MUNICIPALS CONVENI CONSERVATORI DE MÚSICA VILA - SECA	P4301300B	AMETLLA DE MAR, AJUNTAMENT	1.328.587,54	Subv.Aj.Ametlla carretera accés sud (conv. PENTA)	0,00
CONVENI AJUNTAMENT DE TORTOSA MILLORA D'INFRAESTRUCTURES MUNICIPALS CONVENI CONSERVATORI DE MÚSICA VILA - SECA	P4315700G	TORTOSA AJUNTAMENT PATRONAT MUNICIPAL DE	900.000,00	Remodelació del Pont d'Estat CONVENI CONSERVATORI	0,00
PLA D'ACCIÓ MUNICIPAL 2013-2016 CONVENI AJUNTAMENT D'AMPOSTA MILLORA D'INFRAESTRUCTURES MUNICIPALS	G43036847	MUSICA VILA-SECA	527.456,00	VILA-SECA	0,00
PLA D'ACCIÓ MUNICIPAL 2013-2016 CONVENI AJUNTAMENT D'AMPOSTA MILLORA D'INFRAESTRUCTURES MUNICIPALS	P4316300E	VALLS, AJUNTAMENT	397.514,17	Urb. Carrer Major de Fontscaldes en 3 fases.	0,00
PLA D'ACCIÓ MUNICIPAL 2013-2016	P4301400J	AMPOSTA AJUNTAMENT	340.000,00	Adquisició edifici Adeq.rotonda minimització afectacions produïdes p	0,00
PLA D'ACCIÓ MUNICIPAL 2013-2016	P4301200D	ALTAFULLA AJUNTAMENT	338.001,45		0,00

Nom Característica	NIF del perceptor	Denominació del perceptor	Import Reintegrable	Finalitat	Reintegraments
PLA D'ACCIÓ MUNICIPAL 2013-2016 CONVENI AJUNTAMENT D'AMPOSTA MILLORA D'INFRAESTRUCTURES MUNICIPALS	P4309300D	MONT-ROIG DEL CAMP AJUNTAMENT	301.220,93	A.2.a Reparació i conservació del poliesportiu de	0,00
	P4301400J	AMPOSTA AJUNTAMENT	282.915,95	Rehabilitació xemeneia	0,00
PLA D'ACCIÓ MUNICIPAL 2013-2016	P4300080A	CANONJA LA, AJUNTAMENT	269.623,52	A.1.Condicionament del Mas de L'Abeurador Fase 1a	0,00
				A.1.a	
PLA D'ACCIÓ MUNICIPAL 2013-2016	P4300080A	CANONJA LA, AJUNTAMENT	269.623,52	Condicionament del Mas de L'Abeurador com a	0,00
APORTACIÓ TEATRE FORTUNY	P9300001F	CONSORCI TEATRE FORTUNY DE REUS	250.000,00	Aportació econòmica exercici 2015	0,00
CONVENI URV SUPORT PARCS TECNOLOGICS	Q9350003A	UNIVERSITAT ROVIRA I VIRGILI	250.000,00	CV-2015/04: Parcs Tecnològics	0,00
PLA D'ACCIÓ MUNICIPAL 2013-2016	P4307500A	LLORENÇ DEL PENEDES AJUNTAMENT	238.980,52	A.1.a Reforma i ampliació d'edifici destinat a aj	0,00
PLA D'ACCIÓ MUNICIPAL 2013-2016	P4303200B	BOT AJUNTAMENT	235.846,39	A.1.a Pavimentació i serveis a diversos carrers d	0,00
PLA EXTRAORDINARI D'INVERSIONS MUNICIPALS	P4313800G	SANT CARLES DE LA RAPITA, AJUNTAMENT	220.749,00	Adequació vials Sant isidre, Constància i Constit	0,00
CONVENI C. COMARCALS PER FUNCIONAMENT	P9300003B	CONSELL COMARCAL DEL BAIX CAMP	205.824,35	Programa de suport social	0,00
CONVENI C. COMARCALS PER FUNCIONAMENT	P9300002D	CONSELL COMARCAL DEL TARRAGONES	190.000,00	4. Programes socials complementaris. Ajuts	0,00
PLA EXTRAORDINARI D'INVERSIONS	P4309300D	MONT-ROIG DEL CAMP AJUNTAMENT	187.596,62	Reparació i adequació de la	0,00

Nom Característica	NIF del perceptor	Denominació del perceptor	Import Reintegrable	Finalitat	Reintegraments
MUNICIPALS				coberta i dels servei	
CONVENI C. COMARCALS PER FUNCIONAMENT	P9300008A	CONSELL COMARCAL MONTSIA	184.267,57	Suport educatiu famílies	0,00
PLA D'ACCIÓ MUNICIPAL 2013-2016 SUBVENCIÓ PER DANYS EN INFRAESTRUCTURES MUNICIPALS	P4312900F	RIUDECANYES AJUNTAMENT	183.497,13	A.1.a Arranjament Carrer del Dilluns (1-35 i 2-44)	0,00
CONVENI AJUNTAMENT DE CAMBRILS MILLORA D'INFRAESTRUCTURES MUNICIPALS	P4306400E	GALERA LA AJUNTAMENT	183.433,80	Canalització d'un tram del barranc de la Galera	0,00
PLA EXTRAORDINARI D'INVERSIONS MUNICIPALS	P4303800I	CAMBRILS, AJUNTAMENT	179.010,99	Millora d'infraestructures- Via pública	0,00
PLA EXTRAORDINARI D'INVERSIONS MUNICIPALS	P4318100G	DELTEBRE AJUNTAMENT	176.995,00	Obres d'execució del projecte de la nova biblioteca	0,00
PLA EXTRAORDINARI D'INVERSIONS MUNICIPALS	P4318100G	DELTEBRE AJUNTAMENT	176.995,00	Pavimentació i reforma de la Plaça 20 de maig	0,00
CONVENI C. COMARCALS PER FUNCIONAMENT	P9300011E	CONSELL COMARCAL RIBERA D'EBRE	174.106,20	Assessorament informàtic	0,00
CONVENI AJUNTAMENT DE BANYERES DEL PENEDÈS ARRANJAMENT CASA FONTANILLES	P4300020G	FUNDACIO JOSEP CAÑAS	170.000,00	CONVENI AJUNTAMENT DE BANYERES Projecte	0,00
CONVENI URV MARC PLA EXTRAORDINARI D'INVERSIONS	Q9350003A	UNIVERSITAT ROVIRA I VIRGILI ALCANAR, AJUNTAMENT	162.000,00	2015/07:Regió del Coneixement Coberta de pista esportiva	0,00

Nom Característica	NIF del perceptor	Denominació del perceptor	Import Reintegrable	Finalitat	Reintegraments
MUNICIPALS					
PLA D'ACCIÓ MUNICIPAL 2013-2016	P4312800H	RIERA DE GAIA LA AJUNTAMENT	148.849,81	Adequació del camp de futbol, zona esportiva	0,00
PLA D'ACCIÓ MUNICIPAL 2013-2016	P4304700J	CONESA AJUNTAMENT	148.358,73	A.1.a Renovació del pont de la Riera de L'Es Hortes	0,00
PLA D'ACCIÓ MUNICIPAL 2013-2016	P4308300E	MASROIG EL AJUNTAMENT	145.249,22	A.1.a Renovació de la pavimentació i serveis al c	0,00
COMARCALS PER FUNCIONAMENT	P9300004J	CONSELL COMARCAL DEL BAIX EBRE	144.757,37	1. Programa social integral	0,00
PLA D'ACCIÓ MUNICIPAL 2013-2016	P4305400F	DUESAIGUES AJUNTAMENT	141.404,17	Reparació de la pavimentació de diversos vials	0,00
COMARCALS PER FUNCIONAMENT	P9300006E	CONSELL COMARCAL BAIX PENEDES	136.639,65	7. Actuacions matèria informàtica i telecomunicac	0,00
PLA D'ACCIÓ MUNICIPAL 2013-2016	P4312000E	PRATDIP AJUNTAMENT	136.552,97	A.1.a Renovació de serveis i pavimentació de dive	0,00
PLA D'ACCIÓ MUNICIPAL 2013-2016	P4312500D	REUS AJUNTAMENT	131.041,30	A.3.b Adquisició per expropiació forçosa de l'inm	0,00
COMARCALS PER FUNCIONAMENT	P9300003B	CONSELL COMARCAL DEL BAIX CAMP	129.694,19	Assist. tècnica i urbanística	0,00
CONVENI AJUNTAMENT DE CAMBRILS MILLORA D'INFRAESTRUCTURES MUNICIPALS	P4303800I	CAMBRILS, AJUNTAMENT	129.006,32	Carril bici ponent	0,00
PLA EXTRAORDINARI D'INVERSIONS MUNICIPALS	P4313500C	ROQUETES, AJUNTAMENT	128.994,09	Pavimentació carrers Nucli antic, Raval de la Mer	0,00

Nom Característica	NIF del perceptor	Denominació del perceptor	Import Reintegrable	Finalitat	Reintegraments
PLA D'ACCIÓ MUNICIPAL 2013-2016	P4300400A	ALCANAR, AJUNTAMENT	128.355,86	A.1.a.Equipaments del mercat municipal d'Alcanar	0,00
SUBVENCIÓ PER DANYS EN INFRAESTRUCTURES MUNICIPALS	P4313500C	ROQUETES, AJUNTAMENT	120.595,28	Acondicionament camins municipals	0,00
CONVENI AJUNTAMENT ALBINYANA CENTRE SOCIAL I DE SALUT LES PECES	P4300200E	ALBINYANA, AJUNTAMENT	115.000,00	2015 - Conveni Ajuntament d'Albinyana -Les Peces	0,00
PLA EXTRAORDINARI D'INVERSIONS MUNICIPALS	P4315800E	ULLDECONA AJUNTAMENT	114.299,00	Instal·lació d'un ascensor i adequació de sortida	0,00
PLA D'ACCIÓ MUNICIPAL 2013-2016	P4315000B	TARRAGONA AJUNTAMENT	112.327,31	Despesa corrent 2015	0,00
CONVENI C. COMARCALS PER FUNCIONAMENT	P9300009I	CONSELL COMARCAL DEL PRIORAT	111.189,81	1. Serveis socials	0,00
CONVENI C. COMARCALS PER FUNCIONAMENT	P9300005G	CONSELL COMARCAL ALT CAMP	110.894,94	1. Programes de gestió social complementaris	0,00
APORTACIÓ A LA FUNDACIÓ OBSERVATORI DE L'EBRE	G43018910	FUNDACIO PRIVADA OBSERVATORI DE L'EBRE	110.000,00	Aportació ordinària 2015	0,00
CONVENI AJUNTAMENT DE CAMBRILS MILLORA D'INFRAESTRUCTURES MUNICIPALS	P4303800I	CAMBRILS, AJUNTAMENT	106.500,00	Millora infraestructures-Jardineria	0,00
CONVENI C. COMARCALS PER FUNCIONAMENT	P9300002D	CONSELL COMARCAL DEL TARRAGONES	105.566,91	3. Programes socials. Infància i família	0,00
CONVENI	P9300002D	CONSELL COMARCAL	105.200,00	Conveni mobilitat	0,00

Nom Característica	NIF del perceptor	Denominació del perceptor	Import Reintegrable	Finalitat	Reintegraments
C.COMARCALS		DEL TARRAGONES		curs 2014-2015	
PROGRAMA MOBILITAT					
PROGRAMA EXTR. DE					
SUPORT ALS CENTRES					
DE TITULARITAT					
MUNICIPAL DEL		VANDELLOS i			
PRIMER CICLE		L'HOSPITALET			
D'EDUCACIÓ INFANTIL	P4316400C	AJUNTAMENT	103.425,00	SOL I VENT	0,00
PLA EXTRAORDINARI				Obres de reparació	
D'INVERSIONS		RODA DE BERA		dels carrers Eivissa,	
MUNICIPALS	P4313300H	AJUNTAMENT	102.308,00	Penedés,	0,00
CONVENI C.					
COMARCALS PER		CONSELL COMARCAL		1.Assistència	
FUNCIONAMENT	P9300005G	ALT CAMP	100.363,10	urbanística	0,00
Total			13.408.970,28		0,00

3. Qualsevol circumstància de caràcter substantiu

En el cas d'existir qualsevol circumstància de caràcter substantiu que afecti als ingressos o a les despeses de l'entitat, s'indica en aquest apartat. En particular, en el cas que l'entitat hagi construït o adquirit actius per altres ens públics, s'informa dels ingressos associats al contracte o acord de construcció o adquisició, l'import del qual sigui significatiu, indicant almenys l'import i característiques, així com el compliment o incompliment de les condicions imposades per a la seva obtenció.

Sense res substantiu a informar.

16. Provisions i contingències

1. Per cada provisió reconeguda en el balanç, tret de les relatives a avals i altres garanties concedides, s'informa de:

a) Moviments de cada epígraf del balanç durant l'exercici, referit a les provisions i contingències.

Epígraf Balanç	Saldo inicial provisions	Augments provisions	Disminucions provisions	Saldo final provisions
Deteriorament de valor de crèdits. Operacions de gestió	529.165,21	804.853,20	529.165,21	804.853,20
Provisió a curt termini per a transferències i subvencions	26.455.580,34	25.742.155,70	26.455.580,34	25.742.155,70
Total	26.984.745,55	26.547.008,90	26.984.745,55	26.547.008,90

b) Altra informació referida a les provisions que permeti identificar-les.

Les dues provisions són d'origen legal i el seu càlcul està justificat a les normes de reconeixement i valoració.

Pel que fa a la provisió per subvencions i transferències concedides, el seu càlcul es realitza cada fi d'exercici d'acord amb el que s'indica a continuació:

La norma de reconeixement i valoració número 18 de l'Ordre núm. HAP/1781/2013, de 20 de setembre, estableix que, en relació amb les transferències i subvencions concedides, quan al tancament de l'exercici estigui pendent el compliment d'alguna de les condicions establertes per a la seva percepció, però no hi hagi dubtes raonables sobre el seu futur compliment, s'ha de dotar una provisió pels corresponents imports, amb la finalitat de reflectir la despesa.

S'entén que no hi ha dubtes raonables sobre el seu compliment quan s'ha presentat la justificació de la subvenció. No obstant això, no hi ha cap mecanisme per poder saber quan s'ha presentat una justificació. Per tal de fer un càlcul aproximat s'ha tingut en compte el percentatge de subvencions justificades dels tres darrers exercicis del capítol 4 i del capítol 7:

Capítol 4	2011	2012	2013	2014
Despeses compromeses	39.802.607,01	33.156.557,80	40.674.563,29	48.242.502,56
ORN	33.203.706,17	23.795.191,94	26.441.462,22	31.842.976,52
Pendent de justificar	6.598.900,84	9.361.365,86	14.233.101,07	16.399.526,04
ORN 02 de l'exercici següent	5.253.447,64	8.119.585,45	12.500.785,63	
% de justificació	80%	87%	88%	

Capítol 7	2011	2012	2013	2014
Despeses compromeses	64.449.282,37	35.972.982,88	31.889.289,21	41.857.427,62
ORN	39.813.485,19	16.448.217,46	9.429.103,68	10.567.469,61
Pendent de justificar	24.635.797,18	19.524.765,42	22.460.185,53	31.289.958,01
ORN 02 de l'exercici següent	9.982.746,41	7.935.323,87	8.440.995,40	
% de justificació	41%	41%	38%	

A partir dels percentatges de justificació de cada un dels exercicis s'ha calculat la mitjana:

Capítol 4			
Exercici	2011	2012	2013
% Justificacions	80%	87%	88%
Mitjana (%)	85%		

Capítol 7			
Exercici	2011	2012	2013
% Justificacions	41%	41%	38%
Mitjana (%)	40%		

Finalment, la mitjana dels percentatges s'ha aplicat a l'import pendent de justificar a 31/12 i el resultat obtingut ha estat el següent:

Capítol	Import pendent de justificar	Mitjana (%)	Provisió
Capítol 4	16.399.526,04 €	85 %	13.939.597,13 €
Capítol 7	31.289.958,01 €	40 %	12.515.983,20 €
Total			26.455.580,33 €

Aquest mètode presenta una limitació: les "ORN 02 de l'exercici següent", és a dir, l'import justificat durant l'any següent, poden incloure subvencions concedides a la subpartida 02, les quals no s'haurien de tenir en compte per al càlcul de la provisió.

- Per cada tipus de passiu contingent les dades necessàries per descriure'ls com: la naturalesa, evolució previsible, els motius en el cas que no s'hagin pogut valorar i per tant registrar-se en el balanç.

No hi ha passius contingents.

- Per cada tipus d'actiu contingent, informació sobre la seva naturalesa i l'evolució previsible, així com els factors dels quals depèn.

No hi ha actius contingents.

17. Informació sobre medi ambient

1. Obligacions reconegudes

En aquest apartat s'informa sobre les obligacions reconegudes en l'exercici amb càrrec a cada grup de programes de la política despesa 17 'Medi ambient'.

SITUACIÓ DE DESPESES. PRESSUPOST D'EXERCICI CORRENT fins 31/12/2015

Situació del pressupost de despeses. Simplificat (Per Programa: Àrea despesa + Polítiques de despesa + Grups de programes)

Prog.	Descripció	Crèdits definitius	Crèdits disponibles	Saldos retencions + autoritzacions	Saldos compromesos	Obligacions reconegudes netes	Pagaments ordenats	Pagaments totals	Reintegraments	Pagaments líquids	Total pendent de pagament
170	Administració general del medi ambient.	1.366.039,02	188.896,68	407.590,00	228.980,87	540.571,47	535.127,82	455.356,15	0,00	455.356,15	85.215,32
171	Parcs i jardins.	267.564,33	42.542,19	5.536,96	67.603,99	151.881,19	150.688,25	149.495,31	0,00	149.495,31	2.385,88
172	Protecció i millora del medi ambient.	823.850,00	32.000,00	6.848,27	563.129,71	221.872,02	221.872,02	221.872,02	0,00	221.872,02	0,00
17	Medi ambient.	2.457.453,35	263.438,87	419.975,23	859.714,57	914.324,68	907.688,09	826.723,48	0,00	826.723,48	87.601,20
1	SERVEIS PÚBLICS BÀSICS.	2.457.453,35	263.438,87	419.975,23	859.714,57	914.324,68	907.688,09	826.723,48	0,00	826.723,48	87.601,20
	TOTAL	2.457.453,35	263.438,87	419.975,23	859.714,57	914.324,68	907.688,09	826.723,48	0,00	826.723,48	87.601,20

2. Import beneficis fiscals per raons mediambientals

En aquest punt s'informa de l'import dels beneficis fiscals per raons mediambientals que afecten als tributs propis.

Econòmica d'ingressos	Import
Total	0,00

18. Actius en estat de venda

En el cas que l'entitat tingui actius en estat de venda amb un import significatiu, es facilita una descripció detallada dels mateixos i el seu import.

Descripció d'actius en estat de venda	Import
Total	0,00

19. Presentació per activitats del compte del resultat econòmic patrimonial

L'entitat presenta el compte del resultat econòmic patrimonial classificant les despeses econòmiques incloses per activitats.

Exercici Comptable: 2015

COMPTE DE RESULTATS ECONÒMIC-PATRIMONIAL PER ACTIVITAT

DESPESES (GRUP DE PROGRAMES)

		Exercici 2015	Exercici 2014
011	Deute públic.	532.178,31	0,00
150	Administració general d'habitatge i urbanisme.	1.677.720,78	0,00
151	Urbanisme: planejament, gestió, execució i disciplina urbanística.	65.120,31	0,00
153	Vies públiques.	202.018,80	0,00
170	Administració general del medi ambient.	603.707,24	0,00
171	Parcs i jardins.	169.620,08	0,00
172	Protecció i millora del medi ambient.	247.785,45	0,00
221	Altres prestacions econòmiques a favor d'empleats.	590.445,63	0,00
231	Assistència social primària.	298.415,85	0,00
241	Foment de l'ocupació.	2.508.861,88	0,00
311	Protecció de la salubritat pública.	3.097.574,96	0,00
312	Hospitals, serveis assistencials i centres de salut.	592.027,23	0,00
320	Administració general d'educació.	398.898,61	0,00
321	Creació de centres docents d'ensenyament preescolar i primària.	271.150,59	0,00
323	Funcionament de centres docents d'ensenyament preescolar i primària i educació especial.	6.154.059,98	0,00
324	Funcionament de centres docents d'ensenyament secundari.	11.058.810,53	0,00
326	Serveis complementaris d'educació	919.830,69	0,00
330	Administració general de cultura.	1.917.329,87	0,00
332	Biblioteques i arxius.	58.958,90	0,00
333	Equipaments culturals i museus.	742.214,27	0,00
334	Promoció cultural.	3.925.419,01	0,00
336	Protecció i gestió del patrimoni historicoartístic.	733.978,31	0,00
337	Instal·lacions d'ocupació del temps lliure	113.508,20	0,00
338	Festes populars i celebracions.	201.742,15	0,00
341	Promoció i foment de l'esport.	539.601,93	0,00
419	Altres actuacions en agricultura, ramaderia i pesca.	32.387,04	0,00
432	Informació i promoció turística.	4.467.177,96	0,00
439	Altres actuacions sectorials.	11.167,94	0,00
440	Administració general del transport.	540,53	0,00
450	Administració general d'infraestructures.	5.458.608,00	0,00
453	Carreteres.	3.910.741,69	0,00
454	Camins veïnals.	534.100,80	0,00
462	Recerca i estudis relacionats amb els serveis públics.	492.739,29	0,00
463	Recerca científica, tècnica i aplicada.	335.038,35	0,00
491	Societat de la informació.	46.486,30	0,00
912	Òrgans de govern.	2.469.071,21	0,00
920	Administració general.	17.184.115,01	0,00
922	Coordinació i organització institucional de les entitats locals.	4.515.157,01	0,00
926	Comunicacions internes.	44.297,99	0,00

Exercici Comptable: 2015

COMPTE DE RESULTATS ECONÒMIC-PATRIMONIAL PER ACTIVITAT

DESPESES (GRUP DE PROGRAMES)

		Exercici 2015	Exercici 2014
931	Política econòmica i fiscal.	1.298.830,91	0,00
932	Gestió del sistema tributari.	140.886,72	0,00
933	Gestió del patrimoni.	856.853,42	0,00
934	Gestió del deute i de la tresoreria.	545.372,66	0,00
942	Transferències a entitats locals territorials.	24.479.764,82	0,00
943	Transferències a altres entitats locals.	11.686.580,67	0,00
TOTAL		116.130.897,4	

Exercici Comptable: 2015

COMPTE DE RESULTATS ECONÒMIC-PATRIMONIAL PER ACTIVITAT

INGRESSOS

	Exercici 2015	Exercici 2014
Ingressos de gestió ordinària	129.093.575,66	
Ingressos financers	2.051.459,22	
Altres ingressos	236.228,37	
TOTAL	131.381.263,;	

20. Operacions per administració de recursos a compte d'altres ens públics

L'entitat no realitza operacions d'administració de recursos a compte d'altres ens públics.

21. Operacions no pressupostàries de tresoreria

Informació sobre les operacions no pressupostàries de tresoreria que comprenen les operacions efectuades durant l'exercici i que donen lloc al naixement o extinció de:

- Deutors i creditors que no s'imputen al pressupost de l'entitat, ni en el moment del seu naixement ni en el del seu venciment
- Partides representatives de cobraments i pagaments pendents d'aplicació definitiva, tant per operacions pressupostàries com no pressupostàries

OPERACIONES NO PRESUP. DE TESORERÍA. ESTADO DE DEUDORES NO PRESUPUESTARIOS a 31/12/2015

DEUTORS a 31/12/2015

Concepte								
Compte	Codi	Descripció	Saldo a 1 de gener	Modificacions saldo inicial	Càrrecs realitzats en l'exercici	Total deutors	Abonaments realitzats en l'exercici	Deutors pendents de cobrament a 31/12/2015
440	440	Deutors per IVA transferit.	39.521,52	-230,00	259.572,00	298.863,52	286.385,49	12.478,03
440			39.521,52	-230,00	259.572,00	298.863,52	286.385,49	12.478,03
442	4420	BASE deutor per servei de recaptació	5.052,83	0,00	4.270.869,42	4.275.922,25	4.256.595,25	19.327,00
442			5.052,83	0,00	4.270.869,42	4.275.922,25	4.256.595,25	19.327,00
449	44900	Acomptes de tresoreria al personal	0,00	0,00	69.853,67	69.853,67	69.853,67	0,00
449	44901	Bestretes al personal (Dues mesades)	458.880,00	0,00	606.594,00	1.065.474,00	544.044,00	521.430,00
449	44902	Ajustos per excés nòmines personal	5.695,90	0,00	10,92	5.706,82	-5.947,74	11.654,56
449	44910	BASE	200.546,90	0,00	174.230,70	374.777,60	212.993,22	161.784,38
449	44914	Patronat de Turisme	-23.415,26	0,00	23.415,26	0,00	0,00	0,00
449	4492	Dipòsits constituïts	32.366,00	0,00	750,00	33.116,00	450,00	32.666,00
449	44931	Bestretes consells comarcals	766.820,70	0,00	88.616,10	855.436,80	855.436,80	0,00
449	4498	Drets a cobrar no pressupostaris	0,00	0,00	829.349,42	829.349,42	829.349,42	0,00
449	4499	Altres deutors no pressupostaris	1.620,54	0,00	0,00	1.620,54	0,00	1.620,54
449			1.442.514,78	0,00	1.792.820,07	3.235.334,85	2.506.179,37	729.155,48
470	47000	Hisenda pública, deutora per IVA	254.662,13	0,00	22.139,94	276.802,07	120.021,12	156.780,95
470			254.662,13	0,00	22.139,94	276.802,07	120.021,12	156.780,95
472	4720	IVA suportat	0,00	0,00	193.628,28	193.628,28	193.628,28	0,00
472			0,00	0,00	193.628,28	193.628,28	193.628,28	0,00
		TOTAL	1.741.751,26	-230,00	6.539.029,71	8.280.550,97	7.362.809,51	917.741,46

OPERACIONS NO PRESSUP. DE TRESORERIA. ESTAT DE CREDITORS NO PRESSUP. a 31/12/2015

CREDITORS a 31/12/2015

Concepte								
Compte	Codi	Descripció	Saldo a 1 de gener	Modificacions saldo inicial	Abonaments realitzats en l'exercici	Total creditors	Càrrecs realitzats en l'exercici	Creditors pdts. de pagament a 31/12/2015
410	410	Creditors per IVA suportat.	38.004,10	0,00	193.628,28	231.632,38	223.742,43	7.889,95
410			38.004,10	0,00	193.628,28	231.632,38	223.742,43	7.889,95
419	41900	Dipòsits rebuts Fernando Castellanos Xirau	130.099,89	0,00	8.500,00	138.599,89	0,00	138.599,89
419	41901	Caixa General de Dipòsits	181.925,93	0,00	48.333,19	230.259,12	543,92	229.715,20
419	4190300	Pacte de Santes Creus	0,00	0,00	3.059,15	3.059,15	0,00	3.059,15
419	4190301	Costes judicials rebudes a favor d'ajuntaments i altres ens locals	0,00	0,00	250,00	250,00	250,00	0,00
419	4190302	Dissolució Consorci del Camp	0,00	0,00	2.340,68	2.340,68	0,00	2.340,68
419	4190303	C.C. Baix Camp Import menjador indegut	0,00	0,00	64.325,00	64.325,00	0,00	64.325,00
419	419040	Generalitat de Catalunya creditora per dissolució Savinosa	76.054,50	0,00	0,00	76.054,50	0,00	76.054,50
419	419041	Ajuntament de Tarragona creditor per dissolució Savinosa	18.511,30	0,00	0,00	18.511,30	0,00	18.511,30
419	41906	Retenció judicial d'havers	0,00	0,00	29.688,58	29.688,58	29.688,58	0,00
419	41908	Pla de pensions	118,41	0,00	0,00	118,41	0,00	118,41
419	41909	Quotes sindicals	0,00	0,00	526,50	526,50	526,50	0,00
419	4191	Diputació de Tarragona per servei de tresoreria	0,00	0,00	28.072,07	28.072,07	0,00	28.072,07
419	4192	Fiances rebudes a curt termini	280.237,12	0,00	122.083,64	402.320,76	40.818,79	361.501,97
419	4194	Formalització d'IVA intracomunitari i d'inversió del subjecte passiu	0,00	0,00	272.806,34	272.806,34	272.806,34	0,00
419	4195	Formalització de bestretes de caixa fixa	6.723,71	0,00	6.019,32	12.743,03	6.723,71	6.019,32
419	41971	Estat-Deute excés participació 2008 aportació sanitària	181.858,15	0,00	0,00	181.858,15	10.697,52	171.160,63
419	41972	Estat-Deute excés participació 2009 aportació sanitària	798.567,53	0,00	0,00	798.567,53	46.974,60	751.592,93
419	4198	Creditors no pressupostaris per ordres de pagament en curs	14.661,14	0,00	764.008,33	778.669,47	776.206,21	2.463,26
419	41990	Transferències bancàries pendents de formalitzar	0,00	0,00	78.447.062,94	78.447.062,94	78.447.062,94	0,00
419	41991	Xecs bancaris pendents de formalitzar	830,82	0,00	159.879,29	160.710,11	160.710,11	0,00

OPERACIONS NO PRESSUP. DE TRESORERIA. ESTAT DE CREDITORS NO PRESSUP. a 31/12/2015

CREDITORS a 31/12/2015

Concepte								
Compte	Codi	Descripció	Saldo a 1 de gener	Modificacions saldo inicial	Abonaments realitzats en l'exercici	Total creditors	Càrrecs realitzats en l'exercici	Creditors pdts. de pagament a 31/12/2015
419	41998	Altres formalitzacions diverses	0,00	0,00	829.349,42	829.349,42	829.349,42	0,00
419	41999	Altres creditors no pressupostaris	368.541,33	0,00	0,00	368.541,33	0,00	368.541,33
419			2.058.129,83	0,00	80.786.304,45	82.844.434,28	80.622.358,64	2.222.075,64
475	4750	Hisenda pública, creditor per IVA.	44.039,98	0,00	87.853,66	131.893,64	120.021,12	11.872,52
475	47510	Hisenda pública, creditora per IRPF -Personal-	771.476,05	0,00	5.695.394,79	6.466.870,84	5.718.856,08	748.014,76
475	47511	Hisenda pública, creditora per IRPF -Professionals-	9.410,31	0,00	68.246,65	77.656,96	68.803,98	8.852,98
475	47512	Hisenda pública, creditora per IRPF -LLoguers-	2.517,62	0,00	10.863,55	13.381,17	12.142,68	1.238,49
475	47513	Hisenda pública, creditora per IRPF -Personal en espècie-	304,41	0,00	3.354,95	3.659,36	3.370,90	288,46
475			827.748,37	0,00	5.865.713,60	6.693.461,97	5.923.194,76	770.267,21
476	4760	Seguretat Social	818.664,59	0,00	10.778.559,64	11.597.224,23	10.756.018,99	841.205,24
476			818.664,59	0,00	10.778.559,64	11.597.224,23	10.756.018,99	841.205,24
477	4770	IVA transferit	0,00	-230,00	68.628,75	68.398,75	68.398,75	0,00
477	4771	Hisenda Pública IVA Intracomunitari	0,00	0,00	16.780,51	16.780,51	16.780,51	0,00
477	4772	IVA Inversió subjecte passiu	0,00	0,00	174.162,74	174.162,74	174.162,74	0,00
477			0,00	-230,00	259.572,00	259.342,00	259.342,00	0,00
		TOTAL	3.742.546,89	-230,00	97.883.777,97	101.626.094,86	97.784.656,82	3.841.438,04

OPERACIONS NO PRESSUP. DE TRESORERIA. COBRAMENTS PENDENTS D'APLICACIÓ a 31/12/2015

PARTIDES PENDENTS D'APLICACIÓ. COBRAMENTS PDTS. D'APLICACIÓ a 31/12/2015

Concepte								
Compte	Codi	Descripció	Cobraments pdts. d'aplicació a 1 de gener	Modificacions saldo inicial	Cobraments realitzats en l'exercici	Total cobraments pdts. aplicació	Cobraments aplicats en l'exercici	Cobraments pdts. d'aplicació a 31/12/2015
554	554201	Catalunya Caixa Compte operatiu 8938	0,00	0,00	11.488.815,21	11.488.815,21	11.488.619,01	196,20
554	554202	Catalunya Caixa Compte Internet 6496	0,00	0,00	10.142,25	10.142,25	10.142,25	0,00
554	554203	Compte corrent BOP	0,00	0,00	232.259,37	232.259,37	232.259,37	0,00
554	554208	Caixa de Pensions 0078	0,00	0,00	450.000,00	450.000,00	450.000,00	0,00
554	554219	BBVA 1158	0,00	0,00	110.295.105,15	110.295.105,15	110.295.105,15	0,00
554	554299	Exercicis anteriors a 2015	1.775,46	0,00	700,00	2.475,46	2.475,46	0,00
554	554361	Conservatori Tarragona restringit cobraments 8651	0,00	0,00	218.573,76	218.573,76	218.573,76	0,00
554	554362	Conservatori Reus restringit cobraments 8724	0,00	0,00	170.003,90	170.003,90	170.003,90	0,00
554	554363	Conservatori Tortosa restringit cobraments 8896	0,00	0,00	162.648,96	162.648,96	161.685,46	963,50
554	554365	EAD Tarragona restringit cobraments 8969	0,00	0,00	127.014,74	127.014,74	127.014,74	0,00
554	554366	EAD Reus restringit cobraments 9084	0,00	0,00	55.993,75	55.993,75	55.993,75	0,00
554	554367	EAD Tortosa restringit cobraments 9157	0,00	0,00	31.054,06	31.054,06	31.054,06	0,00
554	5546	Caixa	0,00	0,00	2.340,68	2.340,68	2.340,68	0,00
554	5549	Altres ingressos pendents d'aplicació	1.373,70	0,00	0,00	1.373,70	1.373,70	0,00
554			3.149,16	0,00	123.244.651,83	123.247.800,99	123.246.641,29	1.159,70
		TOTAL	3.149,16	0,00	123.244.651,83	123.247.800,99	123.246.641,29	1.159,70

OPERACIONS NO PRESSUP. DE TRESORERIA. PAGAMENTS PENDENTS D'APLICACIÓ a 31/12/2015

PARTIDES PENDENTS D'APLICACIÓ. PAGAMENTS PDTS. D'APLICACIÓ a 31/12/2015

Concepte

Compte	Codi	Descripció	Pagaments pdts. d'aplicació a 1 de gener	Modificacions saldo inicial	Pagaments realitzats en l'exercici	Total pagaments pdts. aplicació	Pagaments aplicats en l'exercici	Pagaments pdts. aplicació a 31/12/2015
555	5550000	SOLA SERRA, JORGE SAM-2010-3523	680,00	0,00	0,00	680,00	0,00	680,00
555	5550001	SOLA SERRA, JORGE SAM-2010-280 proc. 182/2010Aj. de Castellvell c/ Imm	510,00	0,00	0,00	510,00	0,00	510,00
555	5550002	SOLA SERRA, JORGE AT-2009-5134 apel.lació contenciós E.Baixauli. Rf.	460,00	0,00	0,00	460,00	0,00	460,00
555	5550004	SOLA SERRA, JORGE SAM-AT-2007-2223 Apel.lació contenciós adm. (bufet	430,00	0,00	0,00	430,00	0,00	430,00
555	5550005	SOLA SERRA, JORGE SAM-299/4986	36,02	0,00	0,00	36,02	0,00	36,02
555	5550006	SORRIBES AT-2007-243 Recurs de cassació 5720/10 TS	500,00	0,00	0,00	500,00	500,00	0,00
555	5550007	SOLA SERRA, JORGE SAM 2010-1012-001838 contra Minerales Refractarios	460,00	0,00	0,00	460,00	0,00	460,00
555	5550101	SOLA SERRA, JORGE SAM 2010-1012-002695 1.930€ - ULLDECONA TSJC 53/11	1.930,00	0,00	0,00	1.930,00	0,00	1.930,00
555	5550102	SOLA SERRA, JORGE AT 2009-5180 460€ C-A TSJC NU'M 5 E.GONZALEZ	460,00	0,00	0,00	460,00	0,00	460,00
555	5550103	SOLA SERRA, JORGE SAM 2007-960 1400€ RECURS 71/07 SECCIÓ 5 GENERALITAT	1.400,00	0,00	0,00	1.400,00	0,00	1.400,00
555	5550104	SOLA SERRA, JORGE SAM 2006-729 1300€ RECURS 65/06 SECCIÓ 5 GENERALITAT	1.300,00	0,00	0,00	1.300,00	0,00	1.300,00
555	5550107	SOLA SERRA, JORGE AT 2011-676 460€ RECURS C-A ENRIC GONZALEZ TSJC N4	460,00	0,00	0,00	460,00	0,00	460,00
555	5550108	SOLA SERRA, JORGE AT 2011-691 420€ RECURS C-A JOSEFA ALONSO J.N4 BARNA	420,00	0,00	0,00	420,00	0,00	420,00
555	5550109	GARCIA DIAZ, PURIFICACION PROCED.4944/08 300€ DILIG.PREV.JUT.INST.N5 T	300,00	0,00	0,00	300,00	0,00	300,00
555	5550601	SOLA SERRA, JORGE SAM 06-2552 EXPROPIACIÓ 435/06	460,00	0,00	0,00	460,00	0,00	460,00
555	5550700	SOLA SERRA, JORGE SAM 2007-3395	460,00	0,00	0,00	460,00	0,00	460,00
555	5550702	GARCIA SOLSONA, MAITE SAM 2007-189 JUDICI ABREUJAT JM IGLESIAS MASALLE	200,00	0,00	0,00	200,00	0,00	200,00
555	5550703	GARCIA SOLSONA, MAITE SAM 2007-881 QUERELLA JM IGLESIAS MASALLES	200,00	0,00	0,00	200,00	0,00	200,00
555	5550706	SOLA SERRA, JORGE SAM 2007-1256 AJ VALLMOLL REC 47/2007	460,00	0,00	0,00	460,00	0,00	460,00
555	5550707	SOLA SERRA, JORGE SAM 2007-1492 AJ.ROQUETAS	480,00	0,00	0,00	480,00	0,00	480,00
555	5550801	SOLA SERRA, JORGE SAM 2007-4770	575,00	0,00	0,00	575,00	0,00	575,00
555	5550807	MARRACO ESPINÓS SAM 2008-4519	3.030,00	0,00	0,00	3.030,00	0,00	3.030,00

OPERACIONS NO PRESSUP. DE TRESORERIA. PAGAMENTS PENDENTS D'APLICACIÓ a 31/12/2015

PARTIDES PENDENTS D'APLICACIÓ. PAGAMENTS PDTS. D'APLICACIÓ a 31/12/2015

Concepte								
Compte	Codi	Descripció	Pagaments pdts. d'aplicació a 1 de gener	Modificacions saldo inicial	Pagaments realitzats en l'exercici	Total pagaments pdts. aplicació	Pagaments aplicats en l'exercici	Pagaments pdts. aplicació a 31/12/2015
555	5550903	SOLA SERRA, JORGE SAM 2009-582	750,00	0,00	0,00	750,00	0,00	750,00
555	5550905	SOLA SERRA, JORGE SAM 2009-2243	140,00	0,00	0,00	140,00	0,00	140,00
555	5550906	SOLA SERRA, JORGE SAM 2009-2066	610,00	0,00	0,00	610,00	0,00	610,00
555	5550907	SORRIBES PROC. SAM 2007-243 RECURS 4165/08	480,00	0,00	0,00	480,00	0,00	480,00
555	5550999	PROVISIONS DE FONS PENDENTS DE CLASSIFICAR	2.321,56	0,00	0,00	2.321,56	0,00	2.321,56
555	5551	Domiciliats	0,00	0,00	34.643.303,79	34.643.303,79	34.584.102,55	59.201,24
555			19.512,58	0,00	34.643.303,79	34.662.816,37	34.584.602,55	78.213,82
558	5581	Provisions de fons per a avançaments de caixa fixa pendents de justificació	0,00	0,00	64.740,34	64.740,34	64.740,34	0,00
558	5585	Lliuraments per a la reposició d'avançaments de caixa fixa pdts. de pagament	6.723,71	0,00	64.740,34	71.464,05	65.444,73	6.019,32
558			6.723,71	0,00	129.480,68	136.204,39	130.185,07	6.019,32
		TOTAL	26.236,29	0,00	34.772.784,47	34.799.020,76	34.714.787,62	84.233,14

22. Contractació administrativa. Procediments d'adjudicació

Informació, per tipus de contractes, sobre els imports adjudicats segons els diferents procediments establerts a la normativa vigent sobre contractació.

CONTRACTACIÓ ADMINISTRATIVA. PROCEDIMENTS D'ADJUDICACIÓ

	PROCEDIMENT OBERT			PROCEDIMENT RESTRINGIT			PROCEDIMENT NEGOCIAT			DIÀLEG COMPETITIU	ADJUDICACIÓ DIRECTA	TOTAL
	MULTIPLIC. CRITERI	ÚNIC CRITERI	TOTAL	MULTIPLIC. CRITERI	ÚNIC CRITERI	TOTAL	AMB PUBLICITAT	SENSE PUBLICITAT	TOTAL			
D'OBRES	4.192.961,49	368.178,80	4.561.140,29	0,00	0,00	0,00	0,00	78.494,44	78.494,44	0,00	325.111,98	325.111,98
DE SUBMINISTRAMENT	1.132.720,55	1.622.733,98	2.755.454,53	0,00	0,00	0,00	0,00	69.183,00	69.183,00	0,00	875.779,57	875.779,57
PATRIMONIALS	0,00	0,00	0,00	0,00	0,00	0,00	0,00	0,00	0,00	0,00	0,00	0,00
DE GESTIÓ DE SERVEIS PÚBLICS	0,00	0,00	0,00	0,00	0,00	0,00	0,00	0,00	0,00	0,00	0,00	0,00
DE SERVEIS	1.635.795,41	161.393,27	1.797.188,68	0,00	0,00	0,00	0,00	297.717,28	297.717,28	0,00	1.587.546,21	1.587.546,21
DE CONCESSIÓ D'OBRA PÚBLICA	0,00	0,00	0,00	0,00	0,00	0,00	0,00	0,00	0,00	0,00	0,00	0,00
DE COL-LABORACIÓ ENTRE EL SECTOR PÚBLIC I EL SECTOR PRIVAT	0,00	0,00	0,00	0,00	0,00	0,00	0,00	0,00	0,00	0,00	0,00	0,00
DE CARÀCTER ADMINISTRATIU ESPECIAL	0,00	0,00	0,00	0,00	0,00	0,00	0,00	0,00	0,00	0,00	0,00	0,00
ALTRES	0,00	0,00	0,00	0,00	0,00	0,00	0,00	0,00	0,00	0,00	0,00	0,00
TOTAL	6.961.477,45	2.152.306,05	9.113.783,50	0,00	0,00	0,00	0,00	445.394,72	445.394,72	0,00	2.788.437,76	2.788.437,76

23. Valors rebuts en dipòsit

El resum per conceptes dels valors rebuts en dipòsit durant aquest exercici, presenta el següent detall:

ESTAT DE VALORS REBUTS EN DIPÒSIT a 31/12/2015

Concepte

Codi	Descripció	Saldo a 1 de Gener	Modificacions saldo inicial	Dipòsits rebuts en l'exercici	Total dipòsits rebuts	Dipòsits cancel.lats	Dip. pdt. de devol. a 31/12/2015
F05	AVALS REBUTS	3.503.711,12	0,00	842.231,56	4.345.942,68	664.425,90	3.681.516,78
	TOTAL	3.503.711,12	0,00	842.231,56	4.345.942,68	664.425,90	3.681.516,78

24. Informació pressupostaria

A continuació es presenta la informació pressupostaria corresponent a aquest exercici.

24.1. Exercici corrent

1) Pressupost de despeses

a) Modificacions de crèdit

Les modificacions pressupostaries realitzades presenten el següent resum:

MODIFICACIONS DE CRÈDIT. PRESSUPOST CORRENT

Resum General per Capítols: Capítol

Econ.	Descripció	Transferències de crèdit									Total modificacions
		Crèdits extraordinaris	Suplements de crèdit	Ampliacions de crèdit	Transferències de crèdit positives	Transferències de crèdit negatives	Incorporacions de romanents de crèdit	Crèdits generats per ingressos	Baixes per anul.lació	Ajustos per pròrroga	
1	DESPESES DE PERSONAL.	950,00	1.465.974,33	0,00	0,00	0,00	6.992,60	0,00	-134.841,93	0,00	1.339.075,00
2	DESPESES CORRENTS EN BÉNS I SERVEIS.	118.249,00	4.634.518,28	0,00	0,00	0,00	1.492.850,57	0,00	-230.345,60	0,00	6.015.272,25
3	DESPESES FINANCERES.	0,00	0,00	0,00	0,00	0,00	1.500,00	0,00	-100.000,00	0,00	-98.500,00
4	TRANSFERÈNCIES CORRENTS.	2.184.157,57	8.283.148,48	0,00	0,00	0,00	20.170.573,85	1.071.817,31	-570.000,00	0,00	31.139.697,21
5	FONS DE CONTINGÈNCIA I ALTRES IMPREVISTOS	0,00	0,00	0,00	0,00	0,00	0,00	0,00	-6.078.549,29	0,00	-6.078.549,29
6	INVERSIONS REALS.	17.263.139,55	4.276.469,72	0,00	0,00	0,00	10.769.793,73	0,00	-1.294.340,86	0,00	31.015.062,14
7	TRANSFERÈNCIES DE CAPITAL.	9.504.947,75	5.196.651,59	0,00	0,00	0,00	41.062.288,66	0,00	-8.995.564,05	0,00	46.768.323,95
8	ACTIUS FINANCERS.	0,00	0,00	0,00	0,00	0,00	0,00	6.715.522,97	0,00	0,00	6.715.522,97
9	PASSIUS FINANCERS.	0,00	100.000,00	0,00	0,00	0,00	0,00	0,00	0,00	0,00	100.000,00
	TOTAL	29.071.443,87	23.956.762,40	0,00	0,00	0,00	73.503.999,41	7.787.340,28	-17.403.641,73	0,00	116.915.904,23

MODIFICACIONS DE CRÈDIT. PRESSUPOST CORRENT

Resum per Àrea despesa: Àrea despesa

Prog.	Descripció	Transferències de crèdit									Total modificacions
		Crèdits extraordinaris	Suplements de crèdit	Ampliacions de crèdit	Transferències de crèdit positives	Transferències de crèdit negatives	Incorporacions de romanents de crèdit	Crèdits generats per ingressos	Baixes per anul.lació	Ajustos per pròrroga	
01	Deute públic.	0,00	100.000,00	0,00	0,00	0,00	0,00	0,00	-100.000,00	0,00	0,00
0	DEUTE PÚBLIC.	0,00	100.000,00	0,00	0,00	0,00	0,00	0,00	-100.000,00	0,00	0,00
13	Seguretat i mobilitat ciutadana.	90.000,00	10.000,00	0,00	0,00	0,00	0,00	0,00	0,00	0,00	100.000,00
15	Habitatge i urbanisme.	500.000,00	0,00	0,00	0,00	0,00	430.941,20	0,00	-14.581,63	0,00	916.359,57
17	Medi ambient.	123.624,00	570.082,51	0,00	0,00	0,00	307.661,33	0,00	0,00	0,00	1.001.367,84
1	SERVEIS PÚBLICS BÀSICS.	713.624,00	580.082,51	0,00	0,00	0,00	738.602,53	0,00	-14.581,63	0,00	2.017.727,41
22	Altres prestacions econòmiques a favor d'empleats.	0,00	70.000,00	0,00	0,00	0,00	0,00	0,00	0,00	0,00	70.000,00
23	Serveis socials i promoció social.	100.000,00	0,00	0,00	0,00	0,00	168.000,00	0,00	0,00	0,00	268.000,00
24	Foment de l'ocupació.	16.000,00	246.361,64	0,00	0,00	0,00	248.250,39	450.000,00	0,00	0,00	960.612,03
2	ACTUACIONS DE PROTECCIÓ I PROMOCIÓ SOCIAL.	116.000,00	316.361,64	0,00	0,00	0,00	416.250,39	450.000,00	0,00	0,00	1.298.612,03
31	Sanitat.	105.450,70	329.642,85	0,00	0,00	0,00	2.317.613,91	0,00	0,00	0,00	2.752.707,46
32	Educació.	331.000,00	455.816,05	0,00	0,00	0,00	764.066,34	0,00	-65.710,62	0,00	1.485.171,77
33	Cultura.	1.122.716,85	1.624.218,25	0,00	0,00	0,00	5.453.095,78	0,00	-50,00	0,00	8.199.980,88
34	Esport.	8.774.649,04	2.694.564,05	0,00	0,00	0,00	6.379.211,00	0,00	-8.755.564,05	0,00	9.092.860,04
3	PRODUCCIÓ DE BÉNS PÚBLICS DE CARÀCTER PREFERENT.	10.333.816,59	5.104.241,20	0,00	0,00	0,00	14.913.987,03	0,00	-8.821.324,67	0,00	21.530.720,15
41	Agricultura, ramaderia i pesca.	0,00	6.000,00	0,00	0,00	0,00	38.000,00	0,00	0,00	0,00	44.000,00
42	Indústria i energia.	0,00	0,00	0,00	0,00	0,00	117.478,73	0,00	0,00	0,00	117.478,73
43	Comerç, turisme i petites i mitjanes empreses.	0,00	0,00	0,00	0,00	0,00	42.000,00	0,00	0,00	0,00	42.000,00
44	Transport públic.	484,00	0,00	0,00	0,00	0,00	0,00	0,00	0,00	0,00	484,00
45	Infraestructures.	15.355.516,34	6.353.595,16	0,00	0,00	0,00	8.690.988,02	621.817,31	-1.436.412,17	0,00	29.585.504,66
46	Recerca, desenvolupament i innovació.	250.000,00	42.123,12	0,00	0,00	0,00	806.592,58	0,00	0,00	0,00	1.098.715,70
49	Altres actuacions de caràcter econòmic.	0,00	158,17	0,00	0,00	0,00	42.741,83	0,00	0,00	0,00	42.900,00
4	ACTUACIONS DE CARÀCTER ECONÒMIC.	15.606.000,34	6.401.876,45	0,00	0,00	0,00	9.737.801,16	621.817,31	-1.436.412,17	0,00	30.931.083,09
91	Òrgans de govern.	0,00	34.448,00	0,00	0,00	0,00	0,00	0,00	0,00	0,00	34.448,00
92	Serveis de caràcter general.	1.205.637,84	2.503.208,09	0,00	0,00	0,00	4.828.095,44	0,00	-7.031.323,26	0,00	1.505.618,11
93	Administració financera i tributària.	55.557,23	417.689,94	0,00	0,00	0,00	123.507,51	6.715.522,97	0,00	0,00	7.312.277,65
94	Transferències a altres administracions públiques.	1.040.807,87	8.498.854,57	0,00	0,00	0,00	42.745.755,35	0,00	0,00	0,00	52.285.417,79

MODIFICACIONS DE CRÈDIT. PRESSUPOST CORRENT

Resum per Àrea despesa: Àrea despesa

Prog.	Descripció	Crèdits extraordinaris	Suplements de crèdit	Ampliacions de crèdit	Transferències de crèdit		Incorporacions de romanents de crèdit	Crèdits generats per ingressos	Baixes per anul.lació	Ajustos per pròrroga	Total modificacions
					Transferències de crèdit positives	Transferències de crèdit negatives					
9	ACTUACIONS DE CARÀCTER GENERAL.	2.302.002,94	11.454.200,60	0,00	0,00	0,00	47.697.358,30	6.715.522,97	-7.031.323,26	0,00	61.137.761,55
	TOTAL	29.071.443,87	23.956.762,40	0,00	0,00	0,00	73.503.999,41	7.787.340,28	-17.403.641,73	0,00	116.915.904,23

MODIFICACIONS DE CRÈDIT. PRESSUPOST CORRENT

Per Ap.Press.: Orgànica + Programa + Econòmica

Org.	Prog.	Econ.	Sp. Descripció	Transferències de crèdit							Baixes per anul.lació	Ajustos per pròrroga	Total modificacions
				Crèdits extraordinaris	Suplements de crèdit	Ampliacions de crèdit	Transferències de crèdit positives	Transferències de crèdit negatives	Incorporacions de romanents de crèdit	Crèdits generats per ingressos			
1000	920	22706	02 ESTUDIS I TREBALLS TÈCNICS	0,00	0,00	0,00	0,00	0,00	1.000,54	0,00	0,00	0,00	1.000,54
1000	920		Administració general.	0,00	0,00	0,00	0,00	0,00	1.000,54	0,00	0,00	0,00	1.000,54
1000			Administració i Gestió d'Informació Gener	0,00	0,00	0,00	0,00	0,00	1.000,54	0,00	0,00	0,00	1.000,54

MODIFICACIONS DE CRÈDIT. PRESSUPOST CORRENT

Per Ap.Press.: Orgànica + Programa + Econòmica

Transferències de crèdit

Org.	Prog.	Econ.	Sp.	Descripció	Crèdits extraordinaris	Suplements de crèdit	Ampliacions de crèdit	Transferències de crèdit positives	Transferències de crèdit negatives	Incorporacions de romanents de crèdit	Crèdits generats per ingressos	Baixes per anul.lació	Ajustos per pròrroga	Total modificacions
1010	342	76243	01	CONVENI AJUNTAMENT DE VILA-SECA SUBSEUS D	1.180.891,45	0,00	0,00	0,00	0,00	0,00	0,00	0,00	0,00	1.180.891,45
1010	342	76244	01	CONVENI AJUNTAMENT D'ALTAFULLA SUBSEUS DE	252.565,72	0,00	0,00	0,00	0,00	0,00	0,00	0,00	0,00	252.565,72
1010	342	76245	01	CONVENI AJUNTAMENT DE SALOU SUBSEUS DELS	363.000,00	0,00	0,00	0,00	0,00	0,00	0,00	0,00	0,00	363.000,00
1010	342	76246	01	CONVENI AJUNTAMENT DE REUS SUBSEUS DELS J	1.805.320,00	0,00	0,00	0,00	0,00	0,00	0,00	0,00	0,00	1.805.320,00
1010	342	76247	01	CONVENI AJUNTAMENT DE VALLS SUBSEUS DELS	181.500,00	0,00	0,00	0,00	0,00	0,00	0,00	0,00	0,00	181.500,00
1010	342	76248	01	CONVENI AJUNTAMENT DEL MORELL SUBSEUS DEL	24.200,00	0,00	0,00	0,00	0,00	0,00	0,00	0,00	0,00	24.200,00
1010	342	76249	01	CONVENI AJUNTAMENT DE TORREDEMBARRA SUBSE	24.200,00	0,00	0,00	0,00	0,00	0,00	0,00	0,00	0,00	24.200,00
1010	342			Instal·lacions esportives.	8.695.564,04	2.694.564,05	0,00	0,00	0,00	6.001.000,00	0,00	-8.695.564,05	0,00	8.695.564,04
1010	425	76200	02	FOMENT DE XARXA DE GAS LOCAL	0,00	0,00	0,00	0,00	0,00	117.478,73	0,00	0,00	0,00	117.478,73
1010	425			Energia.	0,00	0,00	0,00	0,00	0,00	117.478,73	0,00	0,00	0,00	117.478,73
1010	454	46200	01	SUBVENCIÓ PER DANYS EN INFRASTRUCTURES M	0,00	0,00	0,00	0,00	0,00	0,00	621.817,31	0,00	0,00	621.817,31
1010	454			Camins veïnals.	0,00	0,00	0,00	0,00	0,00	0,00	621.817,31	0,00	0,00	621.817,31
1010	459	76200	02	FOMENT XARXA LOCAL DE GAS PETITS MUNICIPI	0,00	0,00	0,00	0,00	0,00	25.291,98	0,00	0,00	0,00	25.291,98
1010	459	76238	01	CONVENI AJUNTAMENT D'ULLDECONA SOTERRAME	50.000,00	0,00	0,00	0,00	0,00	0,00	0,00	-50.000,00	0,00	0,00
1010	459			Altres infraestructures.	50.000,00	0,00	0,00	0,00	0,00	25.291,98	0,00	-50.000,00	0,00	25.291,98
1010	920	22602	02	MATERIAL INFORMATIU OBRES PAM 2013-2016	0,00	0,00	0,00	0,00	0,00	3.031,75	0,00	0,00	0,00	3.031,75
1010	920	48909	02	SUBVENCIÓ COL·LEGI DE SECRETARIS INTERVEN	0,00	6.000,00	0,00	0,00	0,00	0,00	0,00	0,00	0,00	6.000,00
1010	920			Administració general.	0,00	6.000,00	0,00	0,00	0,00	3.031,75	0,00	0,00	0,00	9.031,75
1010	922	22706	02	ESTUDIS I TREBALLS TÈCNICS	0,00	0,00	0,00	0,00	0,00	33.113,41	0,00	0,00	0,00	33.113,41
1010	922	48000	02	FUNDACIÓ AULA D'ALTS ESTUDIS ELECTES CÀTE	0,00	0,00	0,00	0,00	0,00	5.121,00	0,00	0,00	0,00	5.121,00
1010	922	48001	02	FUNDACIÓ AULA D'LATS ESTUDIS ELECTES ACTI	0,00	12.020,00	0,00	0,00	0,00	0,00	0,00	0,00	0,00	12.020,00
1010	922	48100	02	CONVENI FAAEE ALTS ESTUDIS ELECTES	37.020,00	0,00	0,00	0,00	0,00	0,00	0,00	0,00	0,00	37.020,00
1010	922	48101	02	CONVENI FAAEE POST GRAU FORMACIÓ PER JOVE	15.000,00	0,00	0,00	0,00	0,00	0,00	0,00	0,00	0,00	15.000,00
1010	922	48102	02	CONVENI ACM POSTGRAU DE GESTIÓ PÚBLICA DE	35.000,00	0,00	0,00	0,00	0,00	0,00	0,00	0,00	0,00	35.000,00
1010	922	48103	02	FUNDACIÓ AULA D'ESTUDIS ELECTES - GUIA DE	10.000,00	0,00	0,00	0,00	0,00	0,00	0,00	0,00	0,00	10.000,00
1010	922			Coordinació i organització institucional	97.020,00	12.020,00	0,00	0,00	0,00	38.234,41	0,00	0,00	0,00	147.274,41
1010	931	82020	01	PLA D'ASSITÈNCIA FINANCERA COMARCAL	0,00	0,00	0,00	0,00	0,00	0,00	6.715.522,97	0,00	0,00	6.715.522,97
1010	931			Política econòmica i fiscal.	0,00	0,00	0,00	0,00	0,00	0,00	6.715.522,97	0,00	0,00	6.715.522,97

MODIFICACIONS DE CRÈDIT. PRESSUPOST CORRENT

Per Ap.Press.: Orgànica + Programa + Econòmica

Org.	Prog.	Econ.	Sp. Descripció	Transferències de crèdit						Incorporacions de romanents de crèdit	Crèdits generats per ingressos	Baixes per anul.lació	Ajustos per pròrroga	Total modificacions
				Crèdits extraordinaris	Suplements de crèdit	Ampliacions de crèdit	Transferències de crèdit positives	Transferències de crèdit negatives						
1010	942	46200	02 PLA D'ACCIÓ MUNICIPAL 2013-2016	0,00	1.088.233,84	0,00	0,00	0,00	6.898.454,67	0,00	0,00	0,00	7.986.688,51	
1010	942	46201	02 PROGRAMA AJUDES EXCEPCIONALS	0,00	0,00	0,00	0,00	0,00	359.471,11	0,00	0,00	0,00	359.471,11	
1010	942	46202	02 PROGRAMA SUBVENCIÓ INTERESSOS	0,00	257.533,19	0,00	0,00	0,00	292.466,81	0,00	0,00	0,00	550.000,00	
1010	942	46208	01 PLA D'ACCIÓ MUNICIPAL 2008-2011	497.057,77	0,00	0,00	0,00	0,00	0,00	0,00	0,00	0,00	497.057,77	
1010	942	46209	02 PLA D'ACCIÓ MUNICIPAL 2012	0,00	0,00	0,00	0,00	0,00	31.305,66	0,00	0,00	0,00	31.305,66	
1010	942	76200	02 AJUTS EXCEPCIONALS BENS D'INVERSIÓ	0,00	0,00	0,00	0,00	0,00	350.549,21	0,00	0,00	0,00	350.549,21	
1010	942	76201	02 FEDER	0,00	0,00	0,00	0,00	0,00	504.845,29	0,00	0,00	0,00	504.845,29	
1010	942	76202	02 PLA D'ACCIÓ MUNICIPAL 2008 - 2011	86.540,10	0,00	0,00	0,00	0,00	4.457.649,63	0,00	0,00	0,00	4.544.189,73	
1010	942	76207	02 PLA ESPECIAL D'INVERSIONS SOSTENIBLES	0,00	0,00	0,00	0,00	0,00	5.547.963,02	0,00	0,00	0,00	5.547.963,02	
1010	942	76209	02 PLA D'ACCIÓ MUNICIPAL 2012	0,00	0,00	0,00	0,00	0,00	548.064,64	0,00	0,00	0,00	548.064,64	
1010	942	76212	02 PLA D'ACCIÓ MUNICIPAL 2013-2016	0,00	1.353.087,54	0,00	0,00	0,00	14.012.588,68	0,00	0,00	0,00	15.365.676,22	
1010	942	76214	02 PAM 2004 - 2007	0,00	0,00	0,00	0,00	0,00	10.820,50	0,00	0,00	0,00	10.820,50	
1010	942	76223	02 CONVENI AJUNTAMENT D'AMPOSTA MILLORA D'IN	0,00	200.000,00	0,00	0,00	0,00	500.000,00	0,00	0,00	0,00	700.000,00	
1010	942	76227	02 CONVENI AJUNTAMENT DE TORTOSA MILLORA D'I	0,00	400.000,00	0,00	0,00	0,00	500.000,00	0,00	0,00	0,00	900.000,00	
1010	942	76228	02 CONVENI AJUNTAMENT DE CAMBRILS MILLORA D'	0,00	200.000,00	0,00	0,00	0,00	500.000,00	0,00	0,00	0,00	700.000,00	
1010	942		Transferències a entitats locals territor	583.597,87	3.498.854,57	0,00	0,00	0,00	34.514.179,22	0,00	0,00	0,00	38.596.631,66	
1010	943	46200	01 PROGRAMA EXTR. DE SUPORT ALS CENTRES DE T	0,00	5.000.000,00	0,00	0,00	0,00	0,00	0,00	0,00	0,00	5.000.000,00	
1010	943	46200	02 PROGRAMA EXTR. DE SUPORT ALS CENTRES DE T	457.210,00	0,00	0,00	0,00	0,00	5.307.718,50	0,00	0,00	0,00	5.764.928,50	
1010	943	46300	02 CONVENI MANCOMUNITAT TAULA DEL SENIA	0,00	0,00	0,00	0,00	0,00	3.000,00	0,00	0,00	0,00	3.000,00	
1010	943	46500	02 CONVENI C. COMARCALS PER FUNCIONAMENT	0,00	0,00	0,00	0,00	0,00	1.300.490,00	0,00	0,00	0,00	1.300.490,00	
1010	943	76500	02 CONVENI CONSELLS COMARCALS PROGRAMES INVE	0,00	0,00	0,00	0,00	0,00	1.425.870,84	0,00	0,00	0,00	1.425.870,84	
1010	943	76510	02 CC MONTSIA VIVER EMPRESES	0,00	0,00	0,00	0,00	0,00	103.839,70	0,00	0,00	0,00	103.839,70	
1010	943		Transferències a altres entitats locals.	457.210,00	5.000.000,00	0,00	0,00	0,00	8.140.919,04	0,00	0,00	0,00	13.598.129,04	
1010			Actuacions Integrals al Territori i Coope	10.673.391,91	11.221.438,62	0,00	0,00	0,00	49.333.714,83	7.337.340,28	-8.745.564,05	0,00	69.820.321,59	

MODIFICACIONS DE CRÈDIT. PRESSUPOST CORRENT

Per Ap.Press.: Orgànica + Programa + Econòmica

Org.	Prog.	Econ.	Sp. Descripció	Transferències de crèdit						Crèdits generats per ingressos	Baixes per anul.lació	Ajustos per pròrroga	Total modificacions
				Crèdits extraordinaris	Suplements de crèdit	Ampliacions de crèdit	Transferències de crèdit positives	Transferències de crèdit negatives	Incorporacions de romanents de crèdit				
1015	150	12003	01 SOUS GRUP C1	0,00	0,00	0,00	0,00	0,00	0,00	0,00	-3.600,10	0,00	-3.600,10
1015	150	12006	01 TRIENNIS FUNCIONARIS	0,00	0,00	0,00	0,00	0,00	0,00	0,00	-198,90	0,00	-198,90
1015	150	12009	01 ALTRES RETRIBUCIONS BÀSIQUES	0,00	0,00	0,00	0,00	0,00	0,00	0,00	-1.516,58	0,00	-1.516,58
1015	150	12100	01 COMPLEMENT DE DESTÍ	0,00	0,00	0,00	0,00	0,00	0,00	0,00	-1.973,95	0,00	-1.973,95
1015	150	12101	01 COMPLEMENT ESPECÍFIC	0,00	0,00	0,00	0,00	0,00	0,00	0,00	-3.182,85	0,00	-3.182,85
1015	150	12103	01 ALTRES COMPLEMENTS FUNCIONARIS	0,00	0,00	0,00	0,00	0,00	0,00	0,00	-650,15	0,00	-650,15
1015	150	16000	01 QUOTA SEGURETAT SOCIAL	0,00	0,00	0,00	0,00	0,00	0,00	0,00	-3.459,10	0,00	-3.459,10
1015	150	22699	02 DESPESES ESPECIALS	0,00	0,00	0,00	0,00	0,00	2.989,91	0,00	0,00	0,00	2.989,91
1015	150	22706	02 ESTUDIS I TREBALLS TÈCNICS	0,00	0,00	0,00	0,00	0,00	40.328,70	0,00	0,00	0,00	40.328,70
1015	150	22799	02 REDACCIÓ DE PROJECTES ENGINYERIA	0,00	0,00	0,00	0,00	0,00	26.441,19	0,00	0,00	0,00	26.441,19
1015	150	63900	02 EQUIPAMENT TÈCNIC ENGINYERIA	0,00	0,00	0,00	0,00	0,00	4.074,40	0,00	0,00	0,00	4.074,40
1015	150		Administració general d'habitatge i urban	0,00	0,00	0,00	0,00	0,00	73.834,20	0,00	-14.581,63	0,00	59.252,57
1015			Enginyeria municipal	0,00	0,00	0,00	0,00	0,00	73.834,20	0,00	-14.581,63	0,00	59.252,57

MODIFICACIONS DE CRÈDIT. PRESSUPOST CORRENT

Per Ap.Press.: Orgànica + Programa + Econòmica

Org.	Prog.	Econ.	Sp. Descripció	Transferències de crèdit							Baixes per anul.lació	Ajustos per pròrroga	Total modificacions	
				Crèdits extraordinaris	Suplements de crèdit	Ampliacions de crèdit	Transferències de crèdit positives	Transferències de crèdit negatives	Incorporacions de romanents de crèdit	Crèdits generats per ingressos				
1112	920	12003	01 SOUS GRUP C1	0,00	5.760,16	0,00	0,00	0,00	0,00	0,00	0,00	0,00	0,00	5.760,16
1112	920	12009	01 ALTRES RETRIBUCIONS BÀSIQUES	0,00	2.378,25	0,00	0,00	0,00	0,00	0,00	0,00	0,00	0,00	2.378,25
1112	920	12100	01 COMPLEMENT DE DESTÍ	0,00	3.158,32	0,00	0,00	0,00	0,00	0,00	0,00	0,00	0,00	3.158,32
1112	920	12101	01 COMPLEMENT ESPECÍFIC	0,00	5.092,56	0,00	0,00	0,00	0,00	0,00	0,00	0,00	0,00	5.092,56
1112	920	12103	01 ALTRES COMPLEMENTES FUNCIONARIS	0,00	1.040,24	0,00	0,00	0,00	0,00	0,00	0,00	0,00	0,00	1.040,24
1112	920	16000	01 QUOTA SEURETAT SOCIAL	0,00	5.228,86	0,00	0,00	0,00	0,00	0,00	0,00	0,00	0,00	5.228,86
1112	920	22706	01 CONTRACTACIÓ SERVEIS TÈCNICS INFORMÀTICS	0,00	14.514,81	0,00	0,00	0,00	0,00	0,00	0,00	0,00	0,00	14.514,81
1112	920	22706	02 CONTRACTACIÓ SERVEIS TÈCNICS INFORMÀTICS	0,00	0,00	0,00	0,00	0,00	5.701,52	0,00	0,00	0,00	0,00	5.701,52
1112	920	63600	02 EQUIPAMENT INFORMÀTIC	0,00	0,00	0,00	0,00	0,00	112.436,00	0,00	0,00	0,00	0,00	112.436,00
1112	920		Administració general.	0,00	37.173,20	0,00	0,00	0,00	118.137,52	0,00	0,00	0,00	0,00	155.310,72
1112	931	63600	02 EQUIPAMENT INFORMÀTIC	0,00	0,00	0,00	0,00	0,00	33.507,51	0,00	0,00	0,00	0,00	33.507,51
1112	931		Política econòmica i fiscal.	0,00	0,00	0,00	0,00	0,00	33.507,51	0,00	0,00	0,00	0,00	33.507,51
1112			Informàtica municipal i cartografia	0,00	37.173,20	0,00	0,00	0,00	151.645,03	0,00	0,00	0,00	0,00	188.818,23

MODIFICACIONS DE CRÈDIT. PRESSUPOST CORRENT

Per Ap.Press.: Orgànica + Programa + Econòmica

Org.	Prog.	Econ.	Sp. Descripció	Transferències de crèdit					Incorporacions de romanents de crèdit	Crèdits generats per ingressos	Baixes per anul.lació	Ajustos per pròrroga	Total modificacions
				Crèdits extraordinaris	Suplements de crèdit	Ampliacions de crèdit	Transferències de crèdit positives	Transferències de crèdit negatives					
1200	136	45000	01 CONVENI GENERALITAT ACTUACIONS MUNICIPALS	50.000,00	0,00	0,00	0,00	0,00	0,00	0,00	0,00	0,00	50.000,00
1200	136		Servei de prevenció i extinció d'incendis	50.000,00	0,00	0,00	0,00	0,00	0,00	0,00	0,00	0,00	50.000,00
1200	151	76203	02 PROGRAMA AJUTS PLANEJAMENT MUNICIPAL	0,00	0,00	0,00	0,00	0,00	174.729,42	0,00	0,00	0,00	174.729,42
1200	151		Urbanisme: planejament, gestió, execució	0,00	0,00	0,00	0,00	0,00	174.729,42	0,00	0,00	0,00	174.729,42
1200	170	22706	01 ESTUDIS I TREBALLS TÈCNICS	0,00	90.000,00	0,00	0,00	0,00	0,00	0,00	0,00	0,00	90.000,00
1200	170	22706	02 ESTUDIS I TREBALLS TÈCNICS	0,00	349.082,51	0,00	0,00	0,00	20.971,00	0,00	0,00	0,00	370.053,51
1200	170	46600	02 CONVENI MESA ALCALDES DESENVOLUPAMENT ENE	0,00	0,00	0,00	0,00	0,00	30.000,00	0,00	0,00	0,00	30.000,00
1200	170		Administració general del medi ambient.	0,00	439.082,51	0,00	0,00	0,00	50.971,00	0,00	0,00	0,00	490.053,51
1200	171	21000	02 APORTACIÓ CONSERVACIÓ I MANTENIMENT ALBER	0,00	0,00	0,00	0,00	0,00	2.998,38	0,00	0,00	0,00	2.998,38
1200	171	21002	02 APORTACIÓ CONSERVACIÓ I MILLORA BOSCOS D'	0,00	0,00	0,00	0,00	0,00	3.865,95	0,00	0,00	0,00	3.865,95
1200	171	46201	02 CONVENI AJUNTAMENT D'AIGUAMÚRCIA	0,00	0,00	0,00	0,00	0,00	3.100,00	0,00	0,00	0,00	3.100,00
1200	171	48001	01 CONVENI PARC NATURAL DEL MONTSANT	0,00	12.000,00	0,00	0,00	0,00	0,00	0,00	0,00	0,00	12.000,00
1200	171	61000	02 ADQUISICIÓ DE FINQUES A L'ALBEREDA DE SAN	0,00	0,00	0,00	0,00	0,00	44.000,00	0,00	0,00	0,00	44.000,00
1200	171	78001	02 APORTACIONS PARC NATURAL DELS PORTS	0,00	0,00	0,00	0,00	0,00	15.000,00	0,00	0,00	0,00	15.000,00
1200	171	78004	01 APORTACIÓ AL PARATGE NATURAL D'INTERÉS NA	0,00	15.000,00	0,00	0,00	0,00	0,00	0,00	0,00	0,00	15.000,00
1200	171	78004	02 APORTACIÓ AL PARATGE NATURAL D'INTERÉS NA	0,00	0,00	0,00	0,00	0,00	7.500,00	0,00	0,00	0,00	7.500,00
1200	171		Parcs i jardins.	0,00	27.000,00	0,00	0,00	0,00	76.464,33	0,00	0,00	0,00	103.464,33
1200	172	45103	01 CONVENI IDECE PER RECUPERACIÓ D'ESPÈCIES	20.000,00	0,00	0,00	0,00	0,00	0,00	0,00	0,00	0,00	20.000,00
1200	172	46200	01 PREVENCIÓ D'INCENDIS FORESTALS	0,00	12.000,00	0,00	0,00	0,00	0,00	0,00	0,00	0,00	12.000,00
1200	172	46200	02 PREVENCIÓ D'INCENDIS FORESTALS	0,00	0,00	0,00	0,00	0,00	15.815,27	0,00	0,00	0,00	15.815,27
1200	172	46205	02 AJUNTAMENT DE FLIX - RESERVA NATURAL SEBE	0,00	0,00	0,00	0,00	0,00	25.000,00	0,00	0,00	0,00	25.000,00
1200	172	46222	02 AJUNTAMENT DE SANTA COLOMA DE QUERALT - P	0,00	0,00	0,00	0,00	0,00	23.000,00	0,00	0,00	0,00	23.000,00
1200	172	46223	02 AJUNTAMENT DE GODALL - PREVENCIÓ D'INCEND	0,00	0,00	0,00	0,00	0,00	23.000,00	0,00	0,00	0,00	23.000,00
1200	172	46224	02 AJUNTAMENT DE LA BISBAL DE FALSET - PREVE	0,00	0,00	0,00	0,00	0,00	24.000,00	0,00	0,00	0,00	24.000,00
1200	172	46229	01 CONVENI AMB L'AJUNTAMENT DE TIVISSA INCEN	27.000,00	0,00	0,00	0,00	0,00	0,00	0,00	0,00	0,00	27.000,00
1200	172	46704	01 CONVENI AMB EL CENTRE TECNOLÒGIC FORESTAL	16.424,00	0,00	0,00	0,00	0,00	0,00	0,00	0,00	0,00	16.424,00
1200	172	48000	02 PREMI INICIATIVA MEDI AMBIENT	0,00	0,00	0,00	0,00	0,00	69,80	0,00	0,00	0,00	69,80

MODIFICACIONS DE CRÈDIT. PRESSUPOST CORRENT

Per Ap.Press.: Orgànica + Programa + Econòmica

Transferències de crèdit

Org.	Prog.	Econ.	Sp. Descripció	Crèdits extraordinaris	Suplements de crèdit	Ampliacions de crèdit	Transferències de crèdit positives	Transferències de crèdit negatives	Incorporacions de romanents de crèdit	Crèdits generats per ingressos	Baixes per anul.lació	Ajustos per pròrroga	Total modificacions
1200	172	48946	01 SUBVENCIÓ ASSOCIACIÓ PRIORITAT FOMENT CAN	0,00	2.000,00	0,00	0,00	0,00	0,00	0,00	0,00	0,00	2.000,00
1200	172	48946	02 SUBVECNIÓ ASSOCIACIÓ PRIORAT FOMENT CANDI	0,00	0,00	0,00	0,00	0,00	3.000,00	0,00	0,00	0,00	3.000,00
1200	172	48956	01 PAHISCAT EVOLUCIÓ HISTÒRICA PAISATGE PRIO	27.700,00	0,00	0,00	0,00	0,00	0,00	0,00	0,00	0,00	27.700,00
1200	172	48957	01 CONVENI ASSOCIACIÓ D'EMPRESES INNOVADORES	7.500,00	0,00	0,00	0,00	0,00	0,00	0,00	0,00	0,00	7.500,00
1200	172	48958	01 CONVENI AMB L'OBSERVATORI DEL PAISATGE GE	25.000,00	0,00	0,00	0,00	0,00	0,00	0,00	0,00	0,00	25.000,00
1200	172	76205	02 LINIA SUBVENCIÓ MILLORA HÍDRICA	0,00	0,00	0,00	0,00	0,00	33.840,93	0,00	0,00	0,00	33.840,93
1200	172		Protecció i millora del medi ambient.	123.624,00	14.000,00	0,00	0,00	0,00	147.726,00	0,00	0,00	0,00	285.350,00
1200	1721	45001	01 CONVENI GENERALITAT - DEP. SALUT: CONTAMI	0,00	10.000,00	0,00	0,00	0,00	0,00	0,00	0,00	0,00	10.000,00
1200	1721	45001	02 CONVENI AGÈNCIA SALUT PÚBLICA DE CATALUNY	0,00	0,00	0,00	0,00	0,00	15.000,00	0,00	0,00	0,00	15.000,00
1200	1721		Protecció contra la contaminació acústica	0,00	10.000,00	0,00	0,00	0,00	15.000,00	0,00	0,00	0,00	25.000,00
1200	231	48908	02 CONVENI ASSOCIACIÓ MEDIAMBIENTAL LA SÍNIA	0,00	0,00	0,00	0,00	0,00	6.000,00	0,00	0,00	0,00	6.000,00
1200	231		Assistència social primària.	0,00	0,00	0,00	0,00	0,00	6.000,00	0,00	0,00	0,00	6.000,00
1200	241	20800	02 LLOGUER DE MATERIAL I VEHICLES	0,00	0,00	0,00	0,00	0,00	6.679,76	0,00	0,00	0,00	6.679,76
1200	241	22000	02 MATERIAL ORDINARI NO INVENTARIABLE	0,00	0,00	0,00	0,00	0,00	6.003,25	0,00	0,00	0,00	6.003,25
1200	241	22103	02 SUBMINISTRAMENTS	0,00	0,00	0,00	0,00	0,00	197,64	0,00	0,00	0,00	197,64
1200	241	22699	02 MATERIAL PROMOCIONAL	0,00	0,00	0,00	0,00	0,00	200,00	0,00	0,00	0,00	200,00
1200	241	48901	01 CONVENI ASSOCIACIÓ AURORA	0,00	0,00	0,00	0,00	0,00	0,00	45.000,00	0,00	0,00	45.000,00
1200	241	48902	01 CONVENI FUNDACIÓ PRIVADA VENTALL	0,00	0,00	0,00	0,00	0,00	0,00	45.000,00	0,00	0,00	45.000,00
1200	241	48902	02 CONVENI FUNDACIÓ PRIVADA VENTALL	0,00	0,00	0,00	0,00	0,00	25.000,00	0,00	0,00	0,00	25.000,00
1200	241	48903	01 CONVENI FUNDACIÓ ONADA	0,00	0,00	0,00	0,00	0,00	0,00	45.000,00	0,00	0,00	45.000,00
1200	241	48904	01 CONVENI TALLER BAIX CAMP	0,00	0,00	0,00	0,00	0,00	0,00	60.000,00	0,00	0,00	60.000,00
1200	241	48904	02 CONVENI TALLER BAIX CAMP	0,00	0,00	0,00	0,00	0,00	27.500,00	0,00	0,00	0,00	27.500,00
1200	241	48905	01 CONVENI FUNDACIÓ PRIVADA GINAC	0,00	0,00	0,00	0,00	0,00	0,00	45.000,00	0,00	0,00	45.000,00
1200	241	48905	02 CONVENI FUNDACIÓ P. GINAC	0,00	0,00	0,00	0,00	0,00	25.000,00	0,00	0,00	0,00	25.000,00
1200	241	48906	01 CONVENI EI SOCIOLABORAL SERRA DE LLABERIA	0,00	0,00	0,00	0,00	0,00	0,00	45.000,00	0,00	0,00	45.000,00
1200	241	48907	01 CONVENI FUNDACIÓ PRIVADA PERE MATA	0,00	0,00	0,00	0,00	0,00	0,00	40.000,00	0,00	0,00	40.000,00
1200	241	48908	01 CONVENI FUNDACIÓ ASTRES TERRES DE L'EBRE	0,00	0,00	0,00	0,00	0,00	0,00	45.000,00	0,00	0,00	45.000,00
1200	241	48909	01 CONVENI FUNDACIÓ APRODISCA	0,00	0,00	0,00	0,00	0,00	0,00	25.000,00	0,00	0,00	25.000,00
1200	241	48910	01 CONVENI FUNDACIÓ FORMACIÓ I TREBALL	0,00	0,00	0,00	0,00	0,00	0,00	25.000,00	0,00	0,00	25.000,00
1200	241	48910	02 CONVENI FUNDACIÓ FORMACIÓ I TREBALL	0,00	0,00	0,00	0,00	0,00	15.000,00	0,00	0,00	0,00	15.000,00
1200	241	48911	01 CONVENI ENTRA COOPERATIVA D'INSERCIÓ	0,00	0,00	0,00	0,00	0,00	0,00	25.000,00	0,00	0,00	25.000,00

MODIFICACIONS DE CRÈDIT. PRESSUPOST CORRENT

Per Ap.Press.: Orgànica + Programa + Econòmica

Org.	Prog.	Econ.	Sp. Descripció	Transferències de crèdit							Crèdits generats per ingressos	Baixes per anul.lació	Ajustos per pròrroga	Total modificacions
				Crèdits extraordinaris	Suplements de crèdit	Ampliacions de crèdit	Transferències de crèdit positives	Transferències de crèdit negatives	Incorporacions de romanents de crèdit					
1200	241	48912	01 CONVENI ESPAI NATURAL CEN	0,00	0,00	0,00	0,00	0,00	0,00	0,00	5.000,00	0,00	0,00	5.000,00
1200	241		Foment de l'ocupació.	0,00	0,00	0,00	0,00	0,00	0,00	105.580,65	450.000,00	0,00	0,00	555.580,65
1200	311	13000	01 RETRIBUCIONS BÀSIQUES PERSONAL LABORAL FI	0,00	41.148,09	0,00	0,00	0,00	0,00	0,00	0,00	0,00	0,00	41.148,09
1200	311	16000	01 QUOTA SEGURETAT SOCIAL	0,00	12.143,66	0,00	0,00	0,00	0,00	0,00	0,00	0,00	0,00	12.143,66
1200	311	22706	01 ESTUDIS I TREBALLS TÈCNICS	0,00	131.500,00	0,00	0,00	0,00	0,00	0,00	0,00	0,00	0,00	131.500,00
1200	311	22706	02 ESTUDIS I TREBALLS TÈCNICS	0,00	62.700,00	0,00	0,00	0,00	0,00	163.682,02	0,00	0,00	0,00	226.382,02
1200	311	22799	02 ALTRES TREBALLS REALITZATS PER EMPRESES I	36.300,00	0,00	0,00	0,00	0,00	0,00	0,00	0,00	0,00	0,00	36.300,00
1200	311	45000	02 CONVENI AGÈNCIA PROTECCIÓ SALUT PÚBLICA D	0,00	0,00	0,00	0,00	0,00	0,00	142.949,94	0,00	0,00	0,00	142.949,94
1200	311	45100	02 CONVENI XARXA AEROBIOLÒGICA DE CATALUNYA.	0,00	0,00	0,00	0,00	0,00	0,00	15.000,00	0,00	0,00	0,00	15.000,00
1200	311	46211	02 SUBVENCIIONS PROTECCIÓ SP SEGURETAT ZONES	0,00	0,00	0,00	0,00	0,00	0,00	464.658,63	0,00	0,00	0,00	464.658,63
1200	311	46213	02 SUBVENCIIONS PROTECCIÓ SP AIGUA	0,00	0,00	0,00	0,00	0,00	0,00	355.407,65	0,00	0,00	0,00	355.407,65
1200	311	46214	02 SUBVENCIIONS PROTECCIÓ SP PERIDOMÈSTICS	0,00	0,00	0,00	0,00	0,00	0,00	351.329,79	0,00	0,00	0,00	351.329,79
1200	311	46700	02 APORTACIÓ CODE	0,00	0,00	0,00	0,00	0,00	0,00	15.000,00	0,00	0,00	0,00	15.000,00
1200	311	48901	02 AJUTS ENTITATS PROTECTORES ANIMALS	0,00	0,00	0,00	0,00	0,00	0,00	90.910,00	0,00	0,00	0,00	90.910,00
1200	311	48904	02 CONVENI LLIGA CONTRA EL CÀNCER	0,00	0,00	0,00	0,00	0,00	0,00	30.000,00	0,00	0,00	0,00	30.000,00
1200	311	48905	01 CONVENI FUNDACIO CATALANA DE L'ESPLAI	19.150,70	0,00	0,00	0,00	0,00	0,00	0,00	0,00	0,00	0,00	19.150,70
1200	311	48905	02 CONVENI FUNDACIÓ CATALANA DE L'ESPLAI	0,00	0,00	0,00	0,00	0,00	0,00	19.000,00	0,00	0,00	0,00	19.000,00
1200	311	48906	02 CONVENI FUNDACIÓ THAO NUTRICIÓ INFANTIL	0,00	0,00	0,00	0,00	0,00	0,00	41.769,26	0,00	0,00	0,00	41.769,26
1200	311	48961	01 CONVENI AMB LA FEDERACIÓ DE SALUT MENTAL	30.000,00	0,00	0,00	0,00	0,00	0,00	0,00	0,00	0,00	0,00	30.000,00
1200	311	65000	01 INSTAL·LACIONS PARCS DE SALUT	0,00	57.151,10	0,00	0,00	0,00	0,00	0,00	0,00	0,00	0,00	57.151,10
1200	311	65000	02 INSTAL·LACIONS PARCS DE SALUT	0,00	0,00	0,00	0,00	0,00	0,00	180.000,00	0,00	0,00	0,00	180.000,00
1200	311	75010	01 CONVENI URV PER L'EQUIPAMENT D'UN CENTRE	20.000,00	0,00	0,00	0,00	0,00	0,00	0,00	0,00	0,00	0,00	20.000,00
1200	311	76206	02 PARCS DE SALUT I ITINERARIS SALUDABLES	0,00	0,00	0,00	0,00	0,00	0,00	33.762,58	0,00	0,00	0,00	33.762,58
1200	311		Protecció de la salubritat pública.	105.450,70	304.642,85	0,00	0,00	0,00	0,00	1.903.469,87	0,00	0,00	0,00	2.313.563,42
1200	312	46212	02 CONSERVACIÓ I MANTENIMENT CONSULTORIS MÈD	0,00	0,00	0,00	0,00	0,00	0,00	274.144,04	0,00	0,00	0,00	274.144,04
1200	312	76202	02 CONVENI ALBINYANA APORTACIÓ CENTRE MÈDIC	0,00	0,00	0,00	0,00	0,00	0,00	100.000,00	0,00	0,00	0,00	100.000,00
1200	312	76234	01 CONVENI AJUNTAMENT ALBINYANA CENTRE SOCIA	0,00	25.000,00	0,00	0,00	0,00	0,00	0,00	0,00	0,00	0,00	25.000,00
1200	312	78900	02 CONVENI TELEASSISTÈNCIA CREU ROJA	0,00	0,00	0,00	0,00	0,00	0,00	40.000,00	0,00	0,00	0,00	40.000,00
1200	312		Hospitals, serveis assistencials i centre	0,00	25.000,00	0,00	0,00	0,00	0,00	414.144,04	0,00	0,00	0,00	439.144,04
1200	419	46702	02 CONVENI AJUNTAMENT DE REUS CDO	0,00	0,00	0,00	0,00	0,00	0,00	10.000,00	0,00	0,00	0,00	10.000,00
1200	419		Altres actuacions en agricultura, ramader	0,00	0,00	0,00	0,00	0,00	0,00	10.000,00	0,00	0,00	0,00	10.000,00

MODIFICACIONS DE CRÈDIT. PRESSUPOST CORRENT

Per Ap.Press.: Orgànica + Programa + Econòmica

Org.	Prog.	Econ.	Sp. Descripció	Transferències de crèdit							Baixes per anul.lació	Ajustos per pròrroga	Total modificacions
				Crèdits extraordinaris	Suplements de crèdit	Ampliacions de crèdit	Transferències de crèdit positives	Transferències de crèdit negatives	Incorporacions de romanents de crèdit	Crèdits generats per ingressos			
1200			Medi Ambient, Salut Pública i Territori	279.074,70	819.725,36	0,00	0,00	0,00	2.904.085,31	450.000,00	0,00	0,00	4.452.885,37

MODIFICACIONS DE CRÈDIT. PRESSUPOST CORRENT

Per Ap.Press.: Orgànica + Programa + Econòmica

Org.	Prog.	Econ.	Sp. Descripció	Transferències de crèdit						Incorporacions de romanents de crèdit	Crèdits generats per ingressos	Baixes per anul.lació	Ajustos per pròrroga	Total modificacions
				Crèdits extraordinaris	Suplements de crèdit	Ampliacions de crèdit	Transferències de crèdit positives	Transferències de crèdit negatives						
2010	231	48902	02 CONVENI CÀRITAS DIOCESANA	0,00	0,00	0,00	0,00	0,00	100.000,00	0,00	0,00	0,00	100.000,00	
2010	231	48909	02 CONVENI INSTITUT PERE TARRES	0,00	0,00	0,00	0,00	0,00	10.000,00	0,00	0,00	0,00	10.000,00	
2010	231	48948	02 CONVENI FUNDACIÓ PRIVADA BONANIT	0,00	0,00	0,00	0,00	0,00	15.000,00	0,00	0,00	0,00	15.000,00	
2010	231	48950	02 CONVENI AMB LA FUNDACIÓ PRIVADA TUTELAR D	0,00	0,00	0,00	0,00	0,00	10.000,00	0,00	0,00	0,00	10.000,00	
2010	231	48953	02 CONVENI ASSOCIACIÓ AVANCEM JUNTS	0,00	0,00	0,00	0,00	0,00	12.000,00	0,00	0,00	0,00	12.000,00	
2010	231		Assistència social primària.	0,00	0,00	0,00	0,00	0,00	147.000,00	0,00	0,00	0,00	147.000,00	
2010	320	45104	01 CONVENI AMB LA UOC PER FORMACIÓ	12.000,00	8.000,00	0,00	0,00	0,00	0,00	0,00	0,00	0,00	20.000,00	
2010	320		Administració general d'educació.	12.000,00	8.000,00	0,00	0,00	0,00	0,00	0,00	0,00	0,00	20.000,00	
2010	323	48000	02 CONVENI FUNDACIÓ ÀNGELS GARRIGA DE MATA	0,00	0,00	0,00	0,00	0,00	4.000,00	0,00	0,00	0,00	4.000,00	
2010	323		Funcionament de centres docents d'enseny	0,00	0,00	0,00	0,00	0,00	4.000,00	0,00	0,00	0,00	4.000,00	
2010	324	46201	02 CONVENI ESCOLA D'ART MORA LA NOVA	0,00	0,00	0,00	0,00	0,00	30.000,00	0,00	0,00	0,00	30.000,00	
2010	324		Funcionament de centres docents d'enseny	0,00	0,00	0,00	0,00	0,00	30.000,00	0,00	0,00	0,00	30.000,00	
2010	326	42110	02 CONVENI UNED	0,00	0,00	0,00	0,00	0,00	60.000,00	0,00	0,00	0,00	60.000,00	
2010	326	46701	02 CONVENI CONSORCI NORMALITZACIÓ LINGÜÍSTIC	0,00	12.000,00	0,00	0,00	0,00	0,00	0,00	0,00	0,00	12.000,00	
2010	326	48001	02 PROGRAMA D'AJUTS PER ASSISTÈNCIA CENTRES	0,00	0,00	0,00	0,00	0,00	50.805,04	0,00	0,00	0,00	50.805,04	
2010	326	48900	01 CONVENI UCE ACTIVITATS	0,00	0,00	0,00	0,00	0,00	0,00	0,00	-10.000,00	0,00	-10.000,00	
2010	326	78911	01 CONVENI UCE INVERSIONS	10.000,00	0,00	0,00	0,00	0,00	0,00	0,00	0,00	0,00	10.000,00	
2010	326		Serveis complementaris d'educació	10.000,00	12.000,00	0,00	0,00	0,00	110.805,04	0,00	-10.000,00	0,00	122.805,04	
2010	330	22706	02 CONTRACTACIÓ TREBALLS I SERVEIS CULTURA	0,00	0,00	0,00	0,00	0,00	100.974,08	0,00	0,00	0,00	100.974,08	
2010	330	62500	02 MATERIAL INVENTARIABLE (PRODUCCIÓ EXPOSIC	0,00	0,00	0,00	0,00	0,00	24.054,89	0,00	0,00	0,00	24.054,89	
2010	330	76202	01 AJUTS SUBVENCIONS EXTRAORDINÀRIES PER OBR	0,00	100.000,00	0,00	0,00	0,00	0,00	0,00	0,00	0,00	100.000,00	
2010	330	76202	02 AJUTS SUBVENCIONS EXTRAORDINÀRIES PER OBR	0,00	0,00	0,00	0,00	0,00	171.000,00	0,00	0,00	0,00	171.000,00	
2010	330	76210	02 PROGRAMA D'INVERSIONS EQUIPAMENTS CULTURA	0,00	0,00	0,00	0,00	0,00	549.645,20	0,00	0,00	0,00	549.645,20	
2010	330	78900	01 AJUTS EXTRA PER OBRES A ENTITATS	0,00	150.000,00	0,00	0,00	0,00	0,00	0,00	0,00	0,00	150.000,00	
2010	330	78900	02 AJUTS EXTRA PER OBRES A ENTITATS	0,00	0,00	0,00	0,00	0,00	161.886,83	0,00	0,00	0,00	161.886,83	

MODIFICACIONS DE CRÈDIT. PRESSUPOST CORRENT

Per Ap.Press.: Orgànica + Programa + Econòmica

Org.	Prog.	Econ.	Sp. Descripció	Transferències de crèdit							Baixes per anul.lació	Ajustos per pròrroga	Total modificacions
				Crèdits extraordinaris	Suplements de crèdit	Ampliacions de crèdit	Transferències de crèdit positives	Transferències de crèdit negatives	Incorporacions de romanents de crèdit	Crèdits generats per ingressos			
2010	334	48908	02 SUBVENCIONS ACTIVITATS CULTURALS EXTRAORD	0,00	0,00	0,00	0,00	0,00	360.280,50	0,00	0,00	0,00	360.280,50
2010	334	48914	02 CONVENI CENTRE DE LECTURA DE REUS	0,00	0,00	0,00	0,00	0,00	15.000,00	0,00	0,00	0,00	15.000,00
2010	334	48919	02 CONVENI GRUP ACCIÓ CULTURAL PAÍS VALENCIÀ	0,00	0,00	0,00	0,00	0,00	22.000,00	0,00	0,00	0,00	22.000,00
2010	334	48920	01 CONVENI FUNDACIÓ PAU CASALS DEL VENDRELL	0,00	10.000,00	0,00	0,00	0,00	0,00	0,00	0,00	0,00	10.000,00
2010	334	48922	01 CONVENI APORTACIÓ FUNDACIÓ CIUTAT DE VALL	0,00	5.000,00	0,00	0,00	0,00	0,00	0,00	0,00	0,00	5.000,00
2010	334	48924	02 CONVENI CORRELENGUA	0,00	0,00	0,00	0,00	0,00	3.000,00	0,00	0,00	0,00	3.000,00
2010	334	48931	02 VONVENI MONESTIR DE POBLET PER REEDICIÓ L	0,00	0,00	0,00	0,00	0,00	60.000,00	0,00	0,00	0,00	60.000,00
2010	334	48941	02 CONVENI INSTITUT IGNASI VILLALONGA	37.526,10	0,00	0,00	0,00	0,00	0,00	0,00	0,00	0,00	37.526,10
2010	334	48943	02 CONVENI CASAL RIUDOMENC	0,00	0,00	0,00	0,00	0,00	40.000,00	0,00	0,00	0,00	40.000,00
2010	334	48944	02 CONVENI PRIORITAT PATRIMONI MUNDIAL DEL P	0,00	0,00	0,00	0,00	0,00	15.000,00	0,00	0,00	0,00	15.000,00
2010	334	48952	02 CONVENI FUNDACIÓ INSTITUT CATALÀ DE LA CU	0,00	0,00	0,00	0,00	0,00	8.000,00	0,00	0,00	0,00	8.000,00
2010	334	48962	01 CONVENI INSTITUT RAMON MUNTANER INVENTARI	20.000,00	0,00	0,00	0,00	0,00	0,00	0,00	0,00	0,00	20.000,00
2010	334	76200	01 CONVENI AJ REUS CENTRE D'ART DEL CIRC I D	0,00	25.000,00	0,00	0,00	0,00	0,00	0,00	0,00	0,00	25.000,00
2010	334	76221	02 CONVENI PATRONAT AUDITORI PAU CASALS PER	0,00	0,00	0,00	0,00	0,00	25.000,00	0,00	0,00	0,00	25.000,00
2010	334		Promoció cultural.	76.526,10	1.148.758,75	0,00	0,00	0,00	1.150.009,37	0,00	0,00	0,00	2.375.294,22
2010	336	76200	02 SUBVENCIÓ RESTAURACIÓ MONUMENTS HISTÒRICS	0,00	0,00	0,00	0,00	0,00	25.000,00	0,00	0,00	0,00	25.000,00
2010	336	76202	02 CONVENI AJUNTAMENT DE VILAPLANA RESTAURAC	0,00	0,00	0,00	0,00	0,00	64.490,01	0,00	0,00	0,00	64.490,01
2010	336	76206	02 CONVENI AJUNT.DEL CATLLAR RECUPERACIÓ DEL	0,00	0,00	0,00	0,00	0,00	25.000,00	0,00	0,00	0,00	25.000,00
2010	336	76209	02 CONVENI ARRANJAMENT CAMPANAR POBLE NOU DE	0,00	0,00	0,00	0,00	0,00	23.906,00	0,00	0,00	0,00	23.906,00
2010	336	76210	02 CONVENI AJ RIUDOMS RECUPERACIÓ I CONSOLID	0,00	0,00	0,00	0,00	0,00	150.000,00	0,00	0,00	0,00	150.000,00
2010	336	76230	02 CONVENI AJUNTAMENT DE BANYERES DEL PENEDÈ	0,00	0,00	0,00	0,00	0,00	170.000,00	0,00	0,00	0,00	170.000,00
2010	336	76232	02 CONVENI AJUNTAMENT DE VINEBRE PER L'EXPLO	0,00	0,00	0,00	0,00	0,00	24.000,00	0,00	0,00	0,00	24.000,00
2010	336	78009	02 CONVENI FUNDACIÓ POPULUS ALBA (M. POBLET)	0,00	0,00	0,00	0,00	0,00	80.000,00	0,00	0,00	0,00	80.000,00
2010	336	78010	02 CONVENI BISBAT DE TORTOSA RESTAURACIÓ CAP	0,00	0,00	0,00	0,00	0,00	25.000,00	0,00	0,00	0,00	25.000,00
2010	336	78011	02 CONVENI FUNDACIÓ ABADIA DE MONTSERRAT RES	0,00	0,00	0,00	0,00	0,00	30.000,00	0,00	0,00	0,00	30.000,00
2010	336	78012	02 CONVENI ARQUEBISBAT DE TARRAGONA OBRES AR	0,00	0,00	0,00	0,00	0,00	17.000,00	0,00	0,00	0,00	17.000,00
2010	336		Protecció i gestió del patrimoni historic	0,00	0,00	0,00	0,00	0,00	634.396,01	0,00	0,00	0,00	634.396,01
2010	337	76231	02 CONVNEI AJUNTAMENT DE RIBA-ROJA PER L'ARR	0,00	0,00	0,00	0,00	0,00	30.000,00	0,00	0,00	0,00	30.000,00
2010	337		Instal.lacions d'ocupació del temps lliur	0,00	0,00	0,00	0,00	0,00	30.000,00	0,00	0,00	0,00	30.000,00
2010	338	46200	02 CONVENI FIRA DE MÚSICA AL CARRER AJ. VILA	0,00	0,00	0,00	0,00	0,00	12.000,00	0,00	0,00	0,00	12.000,00
2010	338	46205	02 CONVENI AJ. DE REUS COMMEMORACIÓ ANY PRIM	0,00	0,00	0,00	0,00	0,00	145.000,00	0,00	0,00	0,00	145.000,00
2010	338	46208	02 CONVENI AJ. TARRAGONA CONCURS DE CASTELLS	0,00	0,00	0,00	0,00	0,00	10.000,00	0,00	0,00	0,00	10.000,00

MODIFICACIONS DE CRÈDIT. PRESSUPOST CORRENT

Per Ap.Press.: Orgànica + Programa + Econòmica

Org.	Prog.	Econ.	Sp. Descripció	Transferències de crèdit							Crèdits generats per ingressos	Baixes per anul.lació	Ajustos per pròrroga	Total modificacions
				Crèdits extraordinaris	Suplements de crèdit	Ampliacions de crèdit	Transferències de crèdit positives	Transferències de crèdit negatives	Incorporacions de romanents de crèdit					
2010	338	48917	02 CONVENI COORDINADORA COLLES SARDANISTES P	0,00	0,00	0,00	0,00	0,00	2.000,00	0,00	0,00	0,00	2.000,00	
2010	338		Festes populars i celebracions.	0,00	0,00	0,00	0,00	0,00	169.000,00	0,00	0,00	0,00	169.000,00	
2010	341	46201	02 CONVENI AJUNTAMENT DE TARRAGONA JOCS DE L	0,00	0,00	0,00	0,00	0,00	50.000,00	0,00	0,00	0,00	50.000,00	
2010	341	46202	01 CONVENI AJUNTAMENTS, FUNDACIÓ BARÇA PROJE	0,00	0,00	0,00	0,00	0,00	0,00	0,00	-60.000,00	0,00	-60.000,00	
2010	341	46203	02 CONVENI AJUNTAMENT DE TARRAGONA CELEBRACI	0,00	0,00	0,00	0,00	0,00	25.000,00	0,00	0,00	0,00	25.000,00	
2010	341	46204	02 CONVENI AJUNTAMENT DE REUS (REUS ESPORT I	0,00	0,00	0,00	0,00	0,00	40.000,00	0,00	0,00	0,00	40.000,00	
2010	341	47905	02 CONVENI CLUB GIMNÀSTIC DE TARRAGONA SAD	0,00	0,00	0,00	0,00	0,00	20.000,00	0,00	0,00	0,00	20.000,00	
2010	341	48919	02 CONVENI ACTIVITATS CONSELLS ESPORTIUS	0,00	0,00	0,00	0,00	0,00	143.211,00	0,00	0,00	0,00	143.211,00	
2010	341	48945	01 CONVENI FUNDACIO FC BARCELONA PROJECTE FU	60.000,00	0,00	0,00	0,00	0,00	0,00	0,00	0,00	0,00	60.000,00	
2010	341	48945	02 CONVENI FUNDACIÓ BARÇA	0,00	0,00	0,00	0,00	0,00	60.000,00	0,00	0,00	0,00	60.000,00	
2010	341	48947	02 CONVENI CLUB ESPORTS EL VENDRELL	0,00	0,00	0,00	0,00	0,00	20.000,00	0,00	0,00	0,00	20.000,00	
2010	341	48949	02 CONVENI AMB SPECIAL OLYMPICS CATALUNYA PE	0,00	0,00	0,00	0,00	0,00	20.000,00	0,00	0,00	0,00	20.000,00	
2010	341		Promoció i foment de l'esport.	60.000,00	0,00	0,00	0,00	0,00	378.211,00	0,00	-60.000,00	0,00	378.211,00	
2010	419	47903	01 CONVENI UNIÓ DE PAGESOS	0,00	6.000,00	0,00	0,00	0,00	0,00	0,00	0,00	0,00	6.000,00	
2010	419	47903	02 CONVENI UNIÓ DE PAGESOS	0,00	0,00	0,00	0,00	0,00	18.000,00	0,00	0,00	0,00	18.000,00	
2010	419	48901	02 CONVENI JARC	0,00	0,00	0,00	0,00	0,00	10.000,00	0,00	0,00	0,00	10.000,00	
2010	419		Altres actuacions en agricultura, ramader	0,00	6.000,00	0,00	0,00	0,00	28.000,00	0,00	0,00	0,00	34.000,00	
2010			Cultura	258.526,10	1.424.758,75	0,00	0,00	0,00	5.027.242,42	0,00	-70.000,00	0,00	6.640.527,27	

MODIFICACIONS DE CRÈDIT. PRESSUPOST CORRENT

Per Ap.Press.: Orgànica + Programa + Econòmica

Org.	Prog.	Econ.	Sp. Descripció	Transferències de crèdit						Crèdits generats per ingressos	Baixes per anul.lació	Ajustos per pròrroga	Total modificacions
				Crèdits extraordinaris	Suplements de crèdit	Ampliacions de crèdit	Transferències de crèdit positives	Transferències de crèdit negatives	Incorporacions de romanents de crèdit				
2011	333	21200	01 REPARACIÓ I CONSERVACIÓ D'EDIFICIS	0,00	5.000,00	0,00	0,00	0,00	0,00	0,00	0,00	0,00	5.000,00
2011	333	21500	01 REPARACIÓ I CONSERVACIÓ MOBILIARI	0,00	15.000,00	0,00	0,00	0,00	0,00	0,00	0,00	0,00	15.000,00
2011	333	62900	02 ALTRES INVERSIONS NOVES	0,00	0,00	0,00	0,00	0,00	48.499,34	0,00	0,00	0,00	48.499,34
2011	333	64000	01 INVERSIONS EN IMMOBILITZAT IMMATERIAL	10.000,00	0,00	0,00	0,00	0,00	0,00	0,00	0,00	0,00	10.000,00
2011	333		Equipaments culturals i museus.	10.000,00	20.000,00	0,00	0,00	0,00	48.499,34	0,00	0,00	0,00	78.499,34
2011	334	22609	01 DESPESES DIVERSES ORGANITZACIÓ EXPOSICION	0,00	8.000,00	0,00	0,00	0,00	0,00	0,00	0,00	0,00	8.000,00
2011	334	24000	01 EDICIÓ COL·LECCIÓ TAMARIT	0,00	34.478,15	0,00	0,00	0,00	0,00	0,00	0,00	0,00	34.478,15
2011	334	24000	02 EDICIÓ COL·LECCIÓ TAMARIT	0,00	0,00	0,00	0,00	0,00	51.625,09	0,00	0,00	0,00	51.625,09
2011	334		Promoció cultural.	0,00	42.478,15	0,00	0,00	0,00	51.625,09	0,00	0,00	0,00	94.103,24
2011			Museu d'Art Modern	10.000,00	62.478,15	0,00	0,00	0,00	100.124,43	0,00	0,00	0,00	172.602,58

MODIFICACIONS DE CRÈDIT. PRESSUPOST CORRENT

Per Ap.Press.: Orgànica + Programa + Econòmica

Org.	Prog.	Econ.	Sp. Descripció	Transferències de crèdit						Crèdits generats per ingressos	Baixes per anul.lació	Ajustos per pròrroga	Total modificacions
				Crèdits extraordinaris	Suplements de crèdit	Ampliacions de crèdit	Transferències de crèdit positives	Transferències de crèdit negatives	Incorporacions de romanents de crèdit				
2020	320	21300	01 REPARACIO I CONSERVACIO CENTRES EDUCATIUS	20.000,00	0,00	0,00	0,00	0,00	0,00	0,00	0,00	0,00	20.000,00
2020	320	22699	02 DESPESES ESPECIALS	0,00	2.320,99	0,00	0,00	0,00	1.937,21	0,00	0,00	0,00	4.258,20
2020	320	22799	01 REDACCIÓ DE PROJECTES	10.000,00	0,00	0,00	0,00	0,00	0,00	0,00	0,00	0,00	10.000,00
2020	320	63200	02 EDIFICIS I ALTRES CONSTRUCCIONS	0,00	19.264,57	0,00	0,00	0,00	28.212,74	0,00	0,00	0,00	47.477,31
2020	320	63300	02 INVERSIÓ EN MAQUINÀRIA, INSTAL·LACIONS I	0,00	14.059,35	0,00	0,00	0,00	24.735,05	0,00	0,00	0,00	38.794,40
2020	320	63500	02 MOBILIARI I EQUIPAMENT	0,00	0,00	0,00	0,00	0,00	89.799,26	0,00	0,00	0,00	89.799,26
2020	320		Administració general d'educació.	30.000,00	35.644,91	0,00	0,00	0,00	144.684,26	0,00	0,00	0,00	210.329,17
2020	326	48000	02 BEQUES I AJUTS PER A ESTUDIS	0,00	96.000,00	0,00	0,00	0,00	0,00	0,00	0,00	0,00	96.000,00
2020	326		Serveis complementaris d'educació	0,00	96.000,00	0,00	0,00	0,00	0,00	0,00	0,00	0,00	96.000,00
2020	334	48901	02 SUBVENCIÓ ESTUDIS VALLENCES	0,00	0,00	0,00	0,00	0,00	4.985,19	0,00	0,00	0,00	4.985,19
2020	334		Promoció cultural.	0,00	0,00	0,00	0,00	0,00	4.985,19	0,00	0,00	0,00	4.985,19
2020			Gestió Centres d'Educació	30.000,00	131.644,91	0,00	0,00	0,00	149.669,45	0,00	0,00	0,00	311.314,36

MODIFICACIONS DE CRÈDIT. PRESSUPOST CORRENT

Per Ap.Press.: Orgànica + Programa + Econòmica

Org.	Prog.	Econ.	Sp. Descripció	Transferències de crèdit						Crèdits generats per ingressos	Baixes per anul.lació	Ajustos per pròrroga	Total modificacions
				Crèdits extraordinaris	Suplements de crèdit	Ampliacions de crèdit	Transferències de crèdit positives	Transferències de crèdit negatives	Incorporacions de romanents de crèdit				
2021	323	12009	01 ALTRES RETRIBUCIONS BÀSIQUES	0,00	2.322,47	0,00	0,00	0,00	0,00	0,00	0,00	0,00	2.322,47
2021	323	12100	01 COMPLEMENT DE DESTÍ	0,00	4.078,72	0,00	0,00	0,00	0,00	0,00	0,00	0,00	4.078,72
2021	323	12101	01 COMPLEMENT ESPECÍFIC	0,00	8.487,60	0,00	0,00	0,00	0,00	0,00	0,00	0,00	8.487,60
2021	323	12103	01 ALTRES COMPLEMENTS FUNCIONARIS	0,00	1.368,48	0,00	0,00	0,00	0,00	0,00	0,00	0,00	1.368,48
2021	323	16000	01 QUOTA SEGURETAT SOCIAL	0,00	4.877,18	0,00	0,00	0,00	0,00	0,00	0,00	0,00	4.877,18
2021	323	21200	01 REPARACIÓ I CONSERVACIÓ D'EDIFICIS	0,00	8.000,00	0,00	0,00	0,00	0,00	0,00	0,00	0,00	8.000,00
2021	323	22000	01 MATERIAL D'OFICINA ORDINARI NO INVENTARIA	0,00	4.000,00	0,00	0,00	0,00	0,00	0,00	0,00	0,00	4.000,00
2021	323	22199	01 ALTRES SUBMINISTRAMENTS	0,00	1.000,00	0,00	0,00	0,00	0,00	0,00	0,00	0,00	1.000,00
2021	323	22699	01 DESPESES ESPECIALS	0,00	4.000,00	0,00	0,00	0,00	0,00	0,00	0,00	0,00	4.000,00
2021	323	22699	02 DESPESES ESPECIALS	0,00	0,00	0,00	0,00	0,00	2.117,50	0,00	0,00	0,00	2.117,50
2021	323	63200	02 INVERSIONS PER OBRES	0,00	0,00	0,00	0,00	0,00	3.678,40	0,00	0,00	0,00	3.678,40
2021	323	63300	02 INVERSIÓ EN MAQUINÀRIA, INSTAL·LACIONS I	0,00	0,00	0,00	0,00	0,00	6.213,35	0,00	0,00	0,00	6.213,35
2021	323	63500	01 MOBILIARI I EQUIPAMENT	0,00	4.000,00	0,00	0,00	0,00	0,00	0,00	0,00	0,00	4.000,00
2021	323		Funcionament de centres docents d'enseny	0,00	42.134,45	0,00	0,00	0,00	12.009,25	0,00	0,00	0,00	54.143,70
2021	326	22300	02 SERVEI DE TRANSPORT	0,00	0,00	0,00	0,00	0,00	402,23	0,00	0,00	0,00	402,23
2021	326	22799	01 CONTRACTE SERVEI MENJADOR	0,00	36.500,00	0,00	0,00	0,00	0,00	0,00	0,00	0,00	36.500,00
2021	326	22799	02 CONTRACTE SERVEI MENJADOR	0,00	0,00	0,00	0,00	0,00	4.505,44	0,00	0,00	0,00	4.505,44
2021	326		Serveis complementaris d'educació	0,00	36.500,00	0,00	0,00	0,00	4.907,67	0,00	0,00	0,00	41.407,67
2021			CEE Sant Rafael	0,00	78.634,45	0,00	0,00	0,00	16.916,92	0,00	0,00	0,00	95.551,37

MODIFICACIONS DE CRÈDIT. PRESSUPOST CORRENT

Per Ap.Press.: Orgànica + Programa + Econòmica

Org.	Prog.	Econ.	Sp. Descripció	Transferències de crèdit							Baixes per anul.lació	Ajustos per pròrroga	Total modificacions	
				Crèdits extraordinaris	Suplements de crèdit	Ampliacions de crèdit	Transferències de crèdit positives	Transferències de crèdit negatives	Incorporacions de romanents de crèdit	Crèdits generats per ingressos				
2022	323	13000	01 RETRIBUCIONS BÀSIQUES PERSONAL LABORAL FI	0,00	0,00	0,00	0,00	0,00	0,00	0,00	0,00	-9.030,54	0,00	-9.030,54
2022	323	16000	01 QUOTA SEURETAT SOCIAL	0,00	0,00	0,00	0,00	0,00	0,00	0,00	0,00	-2.980,08	0,00	-2.980,08
2022	323	21200	01 REPARACIÓ I CONSERVACIÓ D'EDIFICIS	0,00	2.500,00	0,00	0,00	0,00	0,00	0,00	0,00	0,00	0,00	2.500,00
2022	323	22102	01 SUBMINISTRAMENT GAS	0,00	1.000,00	0,00	0,00	0,00	0,00	0,00	0,00	0,00	0,00	1.000,00
2022	323	22699	01 DESPESES ESPECIALS	0,00	1.200,00	0,00	0,00	0,00	0,00	0,00	0,00	0,00	0,00	1.200,00
2022	323	63200	01 INVERSIONS PER OBRES	0,00	0,00	0,00	0,00	0,00	0,00	0,00	0,00	-2.500,00	0,00	-2.500,00
2022	323		Funcionament de centres docents d'ensenyà	0,00	4.700,00	0,00	0,00	0,00	0,00	0,00	0,00	-14.510,62	0,00	-9.810,62
2022			CEE Sant Jordi	0,00	4.700,00	0,00	0,00	0,00	0,00	0,00	0,00	-14.510,62	0,00	-9.810,62

MODIFICACIONS DE CRÈDIT. PRESSUPOST CORRENT

Per Ap.Press.: Orgànica + Programa + Econòmica

Org.	Prog.	Econ.	Sp. Descripció	Transferències de crèdit					Incorporacions de romanents de crèdit	Crèdits generats per ingressos	Baixes per anul.lació	Ajustos per pròrroga	Total modificacions
				Crèdits extraordinaris	Suplements de crèdit	Ampliacions de crèdit	Transferències de crèdit positives	Transferències de crèdit negatives					
2023	323	21200	02 REPARACIÓ I CONSERVACIÓ D'EDIFICIS	0,00	0,00	0,00	0,00	0,00	900,00	0,00	0,00	0,00	900,00
2023	323	22699	02 DESPESES ESPECIALS	0,00	1.500,00	0,00	0,00	0,00	0,00	0,00	0,00	0,00	1.500,00
2023	323	63500	02 MOBILIARI I EQUIPAMENT	0,00	0,00	0,00	0,00	0,00	2.675,31	0,00	0,00	0,00	2.675,31
2023	323		Funcionament de centres docents d'ensenyà	0,00	1.500,00	0,00	0,00	0,00	3.575,31	0,00	0,00	0,00	5.075,31
2023	326	22300	02 SERVEI DE TRANSPORT	0,00	3.000,00	0,00	0,00	0,00	0,00	0,00	0,00	0,00	3.000,00
2023	326		Serveis complementaris d'educació	0,00	3.000,00	0,00	0,00	0,00	0,00	0,00	0,00	0,00	3.000,00
2023			CEE Alba	0,00	4.500,00	0,00	0,00	0,00	3.575,31	0,00	0,00	0,00	8.075,31

MODIFICACIONS DE CRÈDIT. PRESSUPOST CORRENT

Per Ap.Press.: Orgànica + Programa + Econòmica

Org.	Prog.	Econ.	Sp. Descripció	Transferències de crèdit						Crèdits generats per ingressos	Baixes per anul.lació	Ajustos per pròrroga	Total modificacions
				Crèdits extraordinaris	Suplements de crèdit	Ampliacions de crèdit	Transferències de crèdit positives	Transferències de crèdit negatives	Incorporacions de romanents de crèdit				
2031	324	12004	01 SOUS GRUP C2	0,00	4.794,00	0,00	0,00	0,00	0,00	0,00	0,00	0,00	4.794,00
2031	324	12009	01 ALTRES RETRIBUCIONS BÀSIQUES	0,00	1.807,08	0,00	0,00	0,00	0,00	0,00	0,00	0,00	1.807,08
2031	324	12100	01 COMPLEMENT DE DESTÍ	0,00	2.260,24	0,00	0,00	0,00	0,00	0,00	0,00	0,00	2.260,24
2031	324	12101	01 COMPLEMENT ESPECÍFIC	0,00	3.086,40	0,00	0,00	0,00	0,00	0,00	0,00	0,00	3.086,40
2031	324	12103	01 ALTRES COMPLEMENTES FUNCIONARIS	0,00	745,52	0,00	0,00	0,00	0,00	0,00	0,00	0,00	745,52
2031	324	16000	01 QUOTA SEGURETAT SOCIAL	0,00	3.807,97	0,00	0,00	0,00	0,00	0,00	0,00	0,00	3.807,97
2031	324	21200	01 REPARACIÓ I CONSERVACIÓ D'EDIFICIS	0,00	2.000,00	0,00	0,00	0,00	0,00	0,00	0,00	0,00	2.000,00
2031	324	21300	01 REPARACIÓ I CONSERVACIÓ MAQUINÀRIA	0,00	2.000,00	0,00	0,00	0,00	0,00	0,00	0,00	0,00	2.000,00
2031	324	21900	01 REPARACIÓ I CONSERVACIÓ ALTRE IMMOBILITZA	0,00	3.500,00	0,00	0,00	0,00	0,00	0,00	0,00	0,00	3.500,00
2031	324	21900	02 REPARACIÓ I CONSERVACIÓ ALTRE IMMOBILITZA	0,00	0,00	0,00	0,00	0,00	2.500,01	0,00	0,00	0,00	2.500,01
2031	324	22000	01 MATERIAL D'OFICINA ORDINARI NO INVENTARIA	0,00	2.000,00	0,00	0,00	0,00	0,00	0,00	0,00	0,00	2.000,00
2031	324	22100	01 SUBMINISTRAMENT ENERGIA ELÈCTRICA	0,00	2.000,00	0,00	0,00	0,00	0,00	0,00	0,00	0,00	2.000,00
2031	324	22101	01 SUBMINISTRAMENT AIGUA	0,00	500,00	0,00	0,00	0,00	0,00	0,00	0,00	0,00	500,00
2031	324	22102	01 SUBMINISTRAMENT GAS	0,00	1.000,00	0,00	0,00	0,00	0,00	0,00	0,00	0,00	1.000,00
2031	324	22102	02 SUBMINISTRAMENT DE GAS	0,00	0,00	0,00	0,00	0,00	1.500,00	0,00	0,00	0,00	1.500,00
2031	324	22130	01 MATERIAL DIDÀCTIC	0,00	1.500,00	0,00	0,00	0,00	0,00	0,00	0,00	0,00	1.500,00
2031	324	22606	01 DESPESES DIVERSES ORGANITZACIÓ DE CURSOS	0,00	28.645,00	0,00	0,00	0,00	0,00	0,00	0,00	0,00	28.645,00
2031	324	22606	02 DESPESES DIVERSES ORGANITZACIÓ DE CURSOS	0,00	4.064,45	0,00	0,00	0,00	2.974,40	0,00	0,00	0,00	7.038,85
2031	324	22699	01 DESPESES ESPECIALS	0,00	1.000,00	0,00	0,00	0,00	0,00	0,00	0,00	0,00	1.000,00
2031	324		Funcionament de centres docents d'ensenyà	0,00	64.710,66	0,00	0,00	0,00	6.974,41	0,00	0,00	0,00	71.685,07
2031	326	22300	01 SERVEI DE TRANSPORT	0,00	2.500,00	0,00	0,00	0,00	0,00	0,00	0,00	0,00	2.500,00
2031	326		Serveis complementaris d'educació	0,00	2.500,00	0,00	0,00	0,00	0,00	0,00	0,00	0,00	2.500,00
2031			Escola i Conservatori de Música de Tarrag	0,00	67.210,66	0,00	0,00	0,00	6.974,41	0,00	0,00	0,00	74.185,07

MODIFICACIONS DE CRÈDIT. PRESSUPOST CORRENT

Per Ap.Press.: Orgànica + Programa + Econòmica

Org.	Prog.	Econ.	Sp. Descripció	Transferències de crèdit					Incorporacions de romanents de crèdit	Crèdits generats per ingressos	Baixes per anul.lació	Ajustos per pròrroga	Total modificacions
				Crèdits extraordinaris	Suplements de crèdit	Ampliacions de crèdit	Transferències de crèdit positives	Transferències de crèdit negatives					
2032	324	21200	01 REPARACIÓ I CONSERVACIÓ D'EDIFICIS	0,00	1.000,00	0,00	0,00	0,00	0,00	0,00	0,00	0,00	1.000,00
2032	324	21300	01 REPARACIÓ I CONSERVACIÓ MAQUINÀRIA	0,00	1.000,00	0,00	0,00	0,00	0,00	0,00	0,00	0,00	1.000,00
2032	324	21300	02 REPARACIÓ I CONSERVACIÓ MAQUINÀRIA	0,00	0,00	0,00	0,00	0,00	1.897,13	0,00	0,00	0,00	1.897,13
2032	324	21900	01 REPARACIÓ I CONSERVACIÓ ALTRE IMMOBILITZA	0,00	1.000,00	0,00	0,00	0,00	0,00	0,00	0,00	0,00	1.000,00
2032	324	22100	01 SUBMINISTRAMENT ENERGIA ELÈCTRICA	0,00	20.000,00	0,00	0,00	0,00	0,00	0,00	0,00	0,00	20.000,00
2032	324	22130	01 MATERIAL DIDÀCTIC	0,00	0,00	0,00	0,00	0,00	0,00	0,00	-1.200,00	0,00	-1.200,00
2032	324	22199	01 ALTRES SUBMINISTRAMENTS	0,00	800,00	0,00	0,00	0,00	0,00	0,00	0,00	0,00	800,00
2032	324	22602	01 PUBLICITAT I PROMOCIÓ	0,00	0,00	0,00	0,00	0,00	0,00	0,00	-400,00	0,00	-400,00
2032	324	22606	01 DESPESES DIVERSES ORGANITZACIÓ DE CURSOS	0,00	0,00	0,00	0,00	0,00	0,00	0,00	-4.000,00	0,00	-4.000,00
2032	324	22606	02 DESPESES DIVERSES ORGANITZACIÓ DE CURS	0,00	2.000,00	0,00	0,00	0,00	0,00	0,00	0,00	0,00	2.000,00
2032	324	22699	01 DESPESES ESPECIALS	0,00	0,00	0,00	0,00	0,00	0,00	0,00	-1.500,00	0,00	-1.500,00
2032	324	23020	01 DIETES	0,00	0,00	0,00	0,00	0,00	0,00	0,00	-1.500,00	0,00	-1.500,00
2032	324	23120	01 DESPLAÇAMENTS	0,00	0,00	0,00	0,00	0,00	0,00	0,00	-2.100,00	0,00	-2.100,00
2032	324	48100	02 PREMIS CONCURS MÚSICA DE CAMBRA HIGINI AN	0,00	4.800,00	0,00	0,00	0,00	0,00	0,00	0,00	0,00	4.800,00
2032	324	63200	01 INVERSIONS PER OBRES	0,00	2.000,00	0,00	0,00	0,00	0,00	0,00	0,00	0,00	2.000,00
2032	324	63500	02 INVERSIÓ PER REPOSICIÓ DE MOBILIARI	0,00	0,00	0,00	0,00	0,00	2.175,58	0,00	0,00	0,00	2.175,58
2032	324	63600	02 EQUIPAMENT INFORMÀTICS	0,00	0,00	0,00	0,00	0,00	5.536,89	0,00	0,00	0,00	5.536,89
2032	324	63900	01 ADQUISICIÓ D'INSTRUMENTS	0,00	10.700,00	0,00	0,00	0,00	0,00	0,00	0,00	0,00	10.700,00
2032	324	63900	02 ADQUISICIÓ D'INSTRUMENTS	0,00	0,00	0,00	0,00	0,00	22.983,50	0,00	0,00	0,00	22.983,50
2032	324		Funcionament de centres docents d'ensenyà	0,00	43.300,00	0,00	0,00	0,00	32.593,10	0,00	-10.700,00	0,00	65.193,10
2032			Escola i Conservatori de Música de Reus	0,00	43.300,00	0,00	0,00	0,00	32.593,10	0,00	-10.700,00	0,00	65.193,10

MODIFICACIONS DE CRÈDIT. PRESSUPOST CORRENT

Per Ap.Press.: Orgànica + Programa + Econòmica

Org.	Prog.	Econ.	Sp. Descripció	Transferències de crèdit						Crèdits generats per ingressos	Baixes per anul.lació	Ajustos per pròrroga	Total modificacions
				Crèdits extraordinaris	Suplements de crèdit	Ampliacions de crèdit	Transferències de crèdit positives	Transferències de crèdit negatives	Incorporacions de romanents de crèdit				
2033	324	13001	01 HORES EXTRAORDINÀRIES PERSONAL LABORAL FI	0,00	0,00	0,00	0,00	0,00	0,00	0,00	-500,00	0,00	-500,00
2033	324	151	01 GRATIFICACIONS	500,00	0,00	0,00	0,00	0,00	0,00	0,00	0,00	0,00	500,00
2033	324	20200	01 LLOGUER DE SALES	0,00	2.000,00	0,00	0,00	0,00	0,00	0,00	0,00	0,00	2.000,00
2033	324	21300	02 REPARACIÓ I CONSERVACIÓ MAQUINÀRIA	0,00	4.463,83	0,00	0,00	0,00	0,00	0,00	-4.400,00	0,00	63,83
2033	324	21900	02 REPARACIÓ I CONSERVACIÓ ALTRE IMMOBILITZA	0,00	1.139,48	0,00	0,00	0,00	0,00	0,00	0,00	0,00	1.139,48
2033	324	22102	02 SUBMINISTRAMENT GAS	0,00	907,64	0,00	0,00	0,00	0,00	0,00	0,00	0,00	907,64
2033	324	22200	02 COMUNICACIONS TELEFÒNIQUES	0,00	0,00	0,00	0,00	0,00	1.436,48	0,00	0,00	0,00	1.436,48
2033	324	22699	01 DESPESES ESPECIALS	0,00	3.970,00	0,00	0,00	0,00	0,00	0,00	0,00	0,00	3.970,00
2033	324	22699	02 DESPESES ESPECIALS	0,00	0,00	0,00	0,00	0,00	4.557,00	0,00	0,00	0,00	4.557,00
2033	324	63600	01 INVERSIÓ PER REPOSICIÓ D'EQUIPS PROCÈS	0,00	4.400,00	0,00	0,00	0,00	0,00	0,00	0,00	0,00	4.400,00
2033	324	63600	02 INVERSIÓ PER REPOSICIÓ D'EQUIPS PROCÈS	0,00	0,00	0,00	0,00	0,00	1.233,40	0,00	0,00	0,00	1.233,40
2033	324	63900	02 ALTRES INVERSIONS DE REPOSICIÓ ASSOCIADA	0,00	1.385,93	0,00	0,00	0,00	0,00	0,00	0,00	0,00	1.385,93
2033	324		Funcionament de centres docents d'ensenyà	500,00	18.266,88	0,00	0,00	0,00	7.226,88	0,00	-4.900,00	0,00	21.093,76
2033			Escola i Conservatori de Música de Tortos	500,00	18.266,88	0,00	0,00	0,00	7.226,88	0,00	-4.900,00	0,00	21.093,76

MODIFICACIONS DE CRÈDIT. PRESSUPOST CORRENT

Per Ap.Press.: Orgànica + Programa + Econòmica

Org.	Prog.	Econ.	Sp. Descripció	Transferències de crèdit						Crèdits generats per ingressos	Baixes per anul.lació	Ajustos per pròrroga	Total modificacions
				Crèdits extraordinaris	Suplements de crèdit	Ampliacions de crèdit	Transferències de crèdit positives	Transferències de crèdit negatives	Incorporacions de romanents de crèdit				
2041	324	13001	01 HORES EXTRAORDINÀRIES PERSONAL LABORAL FI	0,00	0,00	0,00	0,00	0,00	0,00	0,00	-200,00	0,00	-200,00
2041	324	151	01 GRATIFICACIONS	200,00	0,00	0,00	0,00	0,00	0,00	0,00	0,00	0,00	200,00
2041	324	22100	02 SUBMINISTRAMENT ENERGIA ELÈCTRICA	0,00	0,00	0,00	0,00	0,00	6.848,78	0,00	0,00	0,00	6.848,78
2041	324	22101	02 SUBMINISTRAMENT AIGUA	0,00	0,00	0,00	0,00	0,00	1.039,53	0,00	0,00	0,00	1.039,53
2041	324	22103	02 COMBUSTIBLES I ALTRES	0,00	3.744,87	0,00	0,00	0,00	0,00	0,00	0,00	0,00	3.744,87
2041	324	22199	02 ALTRES SUBMINISTRAMENTS	0,00	4.126,07	0,00	0,00	0,00	0,00	0,00	0,00	0,00	4.126,07
2041	324	22602	01 PUBLICITAT I PROMOCIÓ	0,00	3.000,00	0,00	0,00	0,00	0,00	0,00	0,00	0,00	3.000,00
2041	324	22699	02 DESPESES ESPECIALS	0,00	0,00	0,00	0,00	0,00	2.773,32	0,00	0,00	0,00	2.773,32
2041	324	62600	02 RENOVACIÓ EQUIPS INFORMÀTICS	0,00	0,00	0,00	0,00	0,00	2.819,30	0,00	0,00	0,00	2.819,30
2041	324	63200	02 INVERSIONS PER OBRES	0,00	0,00	0,00	0,00	0,00	15.000,00	0,00	0,00	0,00	15.000,00
2041	324	63500	02 INVERSIÓ PER REPOSICIÓ DE MOBILIARI	0,00	4.304,00	0,00	0,00	0,00	0,00	0,00	0,00	0,00	4.304,00
2041	324		Funcionament de centres docents d'ensenyà	200,00	15.174,94	0,00	0,00	0,00	28.480,93	0,00	-200,00	0,00	43.655,87
2041			Escola d'Art i Disseny de Tarragona	200,00	15.174,94	0,00	0,00	0,00	28.480,93	0,00	-200,00	0,00	43.655,87

MODIFICACIONS DE CRÈDIT. PRESSUPOST CORRENT

Per Ap.Press.: Orgànica + Programa + Econòmica

Org.	Prog.	Econ.	Sp. Descripció	Transferències de crèdit						Crèdits generats per ingressos	Baixes per anul.lació	Ajustos per pròrroga	Total modificacions
				Crèdits extraordinaris	Suplements de crèdit	Ampliacions de crèdit	Transferències de crèdit positives	Transferències de crèdit negatives	Incorporacions de romanents de crèdit				
2042	324	21200	02 REPARACIÓ I CONSERVACIÓ D'EDIFICIS	0,00	3.472,02	0,00	0,00	0,00	0,00	0,00	-3.248,17	0,00	223,85
2042	324	21300	02 REPARACIÓ I CONSERVACIÓ MAQUINÀRIA	0,00	912,22	0,00	0,00	0,00	0,00	0,00	-912,22	0,00	0,00
2042	324	22100	01 SUBMINISTRAMENT ENERGIA ELÈCTRICA	0,00	14.000,00	0,00	0,00	0,00	0,00	0,00	0,00	0,00	14.000,00
2042	324	22130	01 MATERIAL DIDÀCTIC	0,00	2.000,00	0,00	0,00	0,00	0,00	0,00	0,00	0,00	2.000,00
2042	324	22200	02 COMUNICACIONS TELEFÒNIQUES	0,00	0,00	0,00	0,00	0,00	1.806,56	0,00	0,00	0,00	1.806,56
2042	324	22606	01 DESPESES DIVERSES ORGANITZACIÓ DE CURSOS	0,00	0,00	0,00	0,00	0,00	0,00	0,00	-5.000,00	0,00	-5.000,00
2042	324	22699	01 DESPESES ESPECIALS	0,00	0,00	0,00	0,00	0,00	0,00	0,00	-5.000,00	0,00	-5.000,00
2042	324	22699	02 DESPESES ESPECIALS	0,00	428,41	0,00	0,00	0,00	0,00	0,00	-320,85	0,00	107,56
2042	324	22799	01 CONTRACTES DE MANTENIMENT DIVERS	0,00	0,00	0,00	0,00	0,00	0,00	0,00	-5.000,00	0,00	-5.000,00
2042	324	22799	02 CONTRACTES DE MANTENIMENT DIVERS	0,00	3.589,07	0,00	0,00	0,00	0,00	0,00	-3.589,07	0,00	0,00
2042	324	62300	01 ADQUISICIÓ NOVA INVERSIÓ EN MAQUINÀRIA	0,00	9.866,26	0,00	0,00	0,00	0,00	0,00	0,00	0,00	9.866,26
2042	324	62300	02 ADQUISICIÓ NOVA INVERSIÓ EN MAQUINÀRIA	0,00	0,00	0,00	0,00	0,00	629,69	0,00	-629,69	0,00	0,00
2042	324	63300	02 INVERSIÓ PER REPARACIÓ DE MAQUINÀRIA	0,00	0,00	0,00	0,00	0,00	1.500,00	0,00	-1.500,00	0,00	0,00
2042	324	63500	01 INVERSIÓ PER REPOSICIÓ DE MOBILIARI	0,00	4.500,00	0,00	0,00	0,00	0,00	0,00	0,00	0,00	4.500,00
2042	324	63600	01 INVERSIÓ PER REPOSICIÓ D'EQUIPS PROCÈS	0,00	12.067,00	0,00	0,00	0,00	0,00	0,00	0,00	0,00	12.067,00
2042	324		Funcionament de centres docents d'ensenyà	0,00	50.834,98	0,00	0,00	0,00	3.936,25	0,00	-25.200,00	0,00	29.571,23
2042			Escola d'Art i Disseny de Reus	0,00	50.834,98	0,00	0,00	0,00	3.936,25	0,00	-25.200,00	0,00	29.571,23

MODIFICACIONS DE CRÈDIT. PRESSUPOST CORRENT

Per Ap.Press.: Orgànica + Programa + Econòmica

Org.	Prog.	Econ.	Sp. Descripció	Transferències de crèdit						Crèdits generats per ingressos	Baixes per anul.lació	Ajustos per pròrroga	Total modificacions
				Crèdits extraordinaris	Suplements de crèdit	Ampliacions de crèdit	Transferències de crèdit positives	Transferències de crèdit negatives	Incorporacions de romanents de crèdit				
2043	324	13001	01 HORES EXTRAORDINÀRIES PERSONAL LABORAL FI	0,00	0,00	0,00	0,00	0,00	0,00	0,00	-200,00	0,00	-200,00
2043	324	151	01 GRATIFICACIONS	200,00	0,00	0,00	0,00	0,00	0,00	0,00	0,00	0,00	200,00
2043	324	22100	01 SUBMINISTRAMENT ENERGIA ELÈCTRICA	0,00	1.911,29	0,00	0,00	0,00	0,00	0,00	0,00	0,00	1.911,29
2043	324	22100	02 SUBMINISTRAMENT ENERGIA ELÈCTRICA	0,00	5.130,59	0,00	0,00	0,00	0,00	0,00	0,00	0,00	5.130,59
2043	324	22130	01 MATERIAL DIDÀCTIC	0,00	500,00	0,00	0,00	0,00	0,00	0,00	0,00	0,00	500,00
2043	324	22602	01 PUBLICITAT I PROMOCIÓ	0,00	4.000,00	0,00	0,00	0,00	0,00	0,00	0,00	0,00	4.000,00
2043	324	22602	02 PUBLICITAT I PROMOCIÓ	0,00	0,00	0,00	0,00	0,00	1.849,12	0,00	0,00	0,00	1.849,12
2043	324	22606	01 DESPESES DIVERSES ORGANITZACIÓ DE CURSOS	0,00	3.600,00	0,00	0,00	0,00	0,00	0,00	0,00	0,00	3.600,00
2043	324	22609	01 DESPESES DIVERSES ACTIVITATS CULTURALS	28.100,00	3.025,00	0,00	0,00	0,00	0,00	0,00	0,00	0,00	31.125,00
2043	324	22699	01 DESPESES ESPECIALS	0,00	3.382,35	0,00	0,00	0,00	0,00	0,00	0,00	0,00	3.382,35
2043	324		Funcionament de centres docents d'ensenyà	28.300,00	21.549,23	0,00	0,00	0,00	1.849,12	0,00	-200,00	0,00	51.498,35
2043			Escola d'Art i Disseny de Tortosa	28.300,00	21.549,23	0,00	0,00	0,00	1.849,12	0,00	-200,00	0,00	51.498,35

MODIFICACIONS DE CRÈDIT. PRESSUPOST CORRENT

Per Ap.Press.: Orgànica + Programa + Econòmica

Org.	Prog.	Econ.	Sp. Descripció	Transferències de crèdit					Incorporacions de romanents de crèdit	Crèdits generats per ingressos	Baixes per anul.lació	Ajustos per pròrroga	Total modificacions
				Crèdits extraordinaris	Suplements de crèdit	Ampliacions de crèdit	Transferències de crèdit positives	Transferències de crèdit negatives					
3000	1531	76225	02 CONVENI AJUNTAMENT DE DELTEBRE ENLLAÇ VIA	0,00	0,00	0,00	0,00	0,00	59.200,00	0,00	0,00	0,00	59.200,00
3000	1531		Accés als nuclis de població.	0,00	0,00	0,00	0,00	0,00	59.200,00	0,00	0,00	0,00	59.200,00
3000	450	22502	02 TRIBUTS	0,00	0,00	0,00	0,00	0,00	9.893,08	0,00	0,00	0,00	9.893,08
3000	450	46202	02 CONVENI AJUNTAMENT MIRAVET PAS DE LA BARC	6.000,00	0,00	0,00	0,00	0,00	0,00	0,00	0,00	0,00	6.000,00
3000	450	76201	02 SUBVENCIÓ OBRES MUNICIPALS PENTA	0,00	0,00	0,00	0,00	0,00	1.939.869,76	0,00	0,00	0,00	1.939.869,76
3000	450		Administració general d'infraestructures.	6.000,00	0,00	0,00	0,00	0,00	1.949.762,84	0,00	0,00	0,00	1.955.762,84
3000	453	22706	02 CONTRACTES DE CONSULTORIA I ASSISTÈNCIA	0,00	126.389,46	0,00	0,00	0,00	78.007,49	0,00	0,00	0,00	204.396,95
3000	453		Carreteres.	0,00	126.389,46	0,00	0,00	0,00	78.007,49	0,00	0,00	0,00	204.396,95
3000	920	22502	02 TAXES PER OBRES IMMOBLES	0,00	0,00	0,00	0,00	0,00	16.627,09	0,00	0,00	0,00	16.627,09
3000	920		Administració general.	0,00	0,00	0,00	0,00	0,00	16.627,09	0,00	0,00	0,00	16.627,09
3000			Serveis Tècnics Territorials	6.000,00	126.389,46	0,00	0,00	0,00	2.103.597,42	0,00	0,00	0,00	2.235.986,88

MODIFICACIONS DE CRÈDIT. PRESSUPOST CORRENT

Per Ap.Press.: Orgànica + Programa + Econòmica

Org.	Prog.	Econ.	Sp. Descripció	Transferències de crèdit							Baixes per anul.lació	Ajustos per pròrroga	Total modificacions
				Crèdits extraordinaris	Suplements de crèdit	Ampliacions de crèdit	Transferències de crèdit positives	Transferències de crèdit negatives	Incorporacions de romanents de crèdit	Crèdits generats per ingressos			
3010	453	21001	02 SENYALITZACIÓ XARXA DE CARRETERES	0,00	417.050,37	0,00	0,00	0,00	26.459,25	0,00	0,00	0,00	443.509,62
3010	453	61949	02 REGULACIÓ DEL TRÀNSIT XARXA DE CARRETERES	0,00	0,00	0,00	0,00	0,00	36.918,27	0,00	0,00	0,00	36.918,27
3010	453		Carreteres.	0,00	417.050,37	0,00	0,00	0,00	63.377,52	0,00	0,00	0,00	480.427,89
3010			Explotació	0,00	417.050,37	0,00	0,00	0,00	63.377,52	0,00	0,00	0,00	480.427,89

MODIFICACIONS DE CRÈDIT. PRESSUPOST CORRENT

Per Ap.Press.: Orgànica + Programa + Econòmica

Org.	Prog.	Econ.	Sp. Descripció	Transferències de crèdit							Baixes per anul.lació	Ajustos per pròrroga	Total modificacions
				Crèdits extraordinaris	Suplements de crèdit	Ampliacions de crèdit	Transferències de crèdit positives	Transferències de crèdit negatives	Incorporacions de romanents de crèdit	Crèdits generats per ingressos			
3020	453	61966	01 CONDICIONAMENT TRAVESSERA PRAT DE COMTE 2	100.000,00	0,00	0,00	0,00	0,00	0,00	0,00	0,00	0,00	100.000,00
3020	453		Carreteres.	15.261.853,44	1.451.567,00	0,00	0,00	0,00	5.856.249,35	0,00	-1.235.711,17	0,00	21.333.958,62
3020			Construcció	15.261.853,44	1.451.567,00	0,00	0,00	0,00	5.856.249,35	0,00	-1.235.711,17	0,00	21.333.958,62

MODIFICACIONS DE CRÈDIT. PRESSUPOST CORRENT

Per Ap.Press.: Orgànica + Programa + Econòmica

Org.	Prog.	Econ.	Sp. Descripció	Transferències de crèdit							Baixes per anul.lació	Ajustos per pròrroga	Total modificacions
				Crèdits extraordinaris	Suplements de crèdit	Ampliacions de crèdit	Transferències de crèdit positives	Transferències de crèdit negatives	Incorporacions de romanents de crèdit	Crèdits generats per ingressos			
3040	450	63901	02 EQUIP LABORATORI DEPARTAMENT TÈCNIC	0,00	0,00	0,00	0,00	0,00	1.683,86	0,00	0,00	0,00	1.683,86
3040	450		Administració general d'infraestructures.	0,00	0,00	0,00	0,00	0,00	1.683,86	0,00	0,00	0,00	1.683,86
3040			Laboratori i Control de Materials	0,00	0,00	0,00	0,00	0,00	1.683,86	0,00	0,00	0,00	1.683,86

MODIFICACIONS DE CRÈDIT. PRESSUPOST CORRENT

Per Ap.Press.: Orgànica + Programa + Econòmica

Org.	Prog.	Econ.	Sp. Descripció	Transferències de crèdit							Baixes per anul.lació	Ajustos per pròrroga	Total modificacions	
				Crèdits extraordinaris	Suplements de crèdit	Ampliacions de crèdit	Transferències de crèdit positives	Transferències de crèdit negatives	Incorporacions de romanents de crèdit	Crèdits generats per ingressos				
3050	450	22799	01 REDACCIÓ DE PROJECTES I DIRECCIONS D'OBRE	0,00	0,00	0,00	0,00	0,00	0,00	0,00	0,00	-25.000,00	0,00	-25.000,00
3050	450	22799	02 REDACCIÓ DE PROJECTES I DIRECCIONS D'OBRE	0,00	25.701,00	0,00	0,00	0,00	0,00	0,00	0,00	-25.701,00	0,00	0,00
3050	450	61000	02 REDACCIO PROJECTE CONDICIONAMENT T-704 TR	27.662,90	0,00	0,00	0,00	0,00	0,00	0,00	0,00	0,00	0,00	27.662,90
3050	450	63900	01 EQUIP TÈCNIC SERVEI DE CARRETERES	0,00	13.000,00	0,00	0,00	0,00	0,00	0,00	0,00	0,00	0,00	13.000,00
3050	450		Administració general d'infraestructures.	27.662,90	38.701,00	0,00	0,00	0,00	0,00	0,00	0,00	-50.701,00	0,00	15.662,90
3050	453	22706	02 REDACCIÓ PROJECTE MILLORA CRTA. TV-2401 A	10.000,00	0,00	0,00	0,00	0,00	0,00	0,00	0,00	0,00	0,00	10.000,00
3050	453		Carreteres.	10.000,00	0,00	0,00	0,00	0,00	0,00	0,00	0,00	0,00	0,00	10.000,00
3050			Projectes	37.662,90	38.701,00	0,00	0,00	0,00	0,00	0,00	0,00	-50.701,00	0,00	25.662,90

MODIFICACIONS DE CRÈDIT. PRESSUPOST CORRENT

Per Ap.Press.: Orgànica + Programa + Econòmica

Org.	Prog.	Econ.	Sp. Descripció	Transferències de crèdit						Crèdits generats per ingressos	Baixes per anul.lació	Ajustos per pròrroga	Total modificacions
				Crèdits extraordinaris	Suplements de crèdit	Ampliacions de crèdit	Transferències de crèdit positives	Transferències de crèdit negatives	Incorporacions de romanents de crèdit				
3060	450	13000	01 RETRIBUCIONS BÀSIQUES PERSONAL LABORAL FI	0,00	56.976,85	0,00	0,00	0,00	0,00	0,00	0,00	0,00	56.976,85
3060	450	16000	01 QUOTA SEGURETAT SOCIAL	0,00	18.802,36	0,00	0,00	0,00	0,00	0,00	0,00	0,00	18.802,36
3060	450	22104	02 ADQUISICIÓ VESTUARI	0,00	2.551,09	0,00	0,00	0,00	0,00	0,00	0,00	0,00	2.551,09
3060	450	63400	01 REPOSICIÓ VEHICLES SERVEI DE CARRETERES	0,00	100.000,00	0,00	0,00	0,00	0,00	0,00	0,00	0,00	100.000,00
3060	450	63400	02 REPOSICIÓ VEHICLES SERVEI DE CARRETERES	0,00	42.942,55	0,00	0,00	0,00	127.600,00	0,00	0,00	0,00	170.542,55
3060	450		Administració general d'infraestructures.	0,00	221.272,85	0,00	0,00	0,00	127.600,00	0,00	0,00	0,00	348.872,85
3060	453	21000	02 PLA CONSERVACIÓ XARXA CARRETERES BRIGADES	0,00	1.329.760,58	0,00	0,00	0,00	144.830,96	0,00	0,00	0,00	1.474.591,54
3060	453	21001	02 SENYALITZACIÓ XARXA DE CARRETERES	0,00	93.107,47	0,00	0,00	0,00	1.651,79	0,00	0,00	0,00	94.759,26
3060	453	21002	02 BARRERES I ABALISAMENTS XARXA CARRETERES	0,00	86.669,76	0,00	0,00	0,00	0,00	0,00	0,00	0,00	86.669,76
3060	453	21003	02 PAVIMENTS ASFÀLTICS SUBMINISTRAMENTS BRIG	0,00	585.814,71	0,00	0,00	0,00	33.890,62	0,00	-100.000,00	0,00	519.705,33
3060	453	61901	02 REFORÇ DE FERM	0,00	2.003.261,96	0,00	0,00	0,00	140.478,31	0,00	0,00	0,00	2.143.740,27
3060	453		Carreteres.	0,00	4.098.614,48	0,00	0,00	0,00	320.851,68	0,00	-100.000,00	0,00	4.319.466,16
3060			Conservació	0,00	4.319.887,33	0,00	0,00	0,00	448.451,68	0,00	-100.000,00	0,00	4.668.339,01

MODIFICACIONS DE CRÈDIT. PRESSUPOST CORRENT

Per Ap.Press.: Orgànica + Programa + Econòmica

Org.	Prog.	Econ.	Sp. Descripció	Transferències de crèdit						Incorporacions de romanents de crèdit	Crèdits generats per ingressos	Baixes per anul.lació	Ajustos per pròrroga	Total modificacions
				Crèdits extraordinaris	Suplements de crèdit	Ampliacions de crèdit	Transferències de crèdit positives	Transferències de crèdit negatives						
4020	322	62700	02 OBRES EDIFICI C/ DEL VENT REUS	0,00	0,00	0,00	0,00	0,00	47.622,00	0,00	0,00	0,00	47.622,00	
4020	322		Creació de centres docents d'ensenyament	0,00	0,00	0,00	0,00	0,00	47.622,00	0,00	0,00	0,00	47.622,00	
4020	920	13000	01 RETRIBUCIONS BÀSIQUES PERSONAL LABORAL FI	0,00	8.850,64	0,00	0,00	0,00	0,00	0,00	0,00	0,00	8.850,64	
4020	920	16000	01 QUOTA SEGURETAT SOCIAL	0,00	2.920,00	0,00	0,00	0,00	0,00	0,00	0,00	0,00	2.920,00	
4020	920	20400	01 ARRENDAMENT I RÈNTING VEHICLES	0,00	20.850,00	0,00	0,00	0,00	0,00	0,00	0,00	0,00	20.850,00	
4020	920	20400	02 ARRENDAMENT VEHICLES SERVEIS GENERALS I P	0,00	0,00	0,00	0,00	0,00	56.626,10	0,00	0,00	0,00	56.626,10	
4020	920	20500	02 LLOGUER MÀQUINES FOTOCOPIADORES	0,00	0,00	0,00	0,00	0,00	2.339,85	0,00	0,00	0,00	2.339,85	
4020	920	21200	02 REPARACIÓ I CONSERVACIÓ D'EDIFICIS	0,00	0,00	0,00	0,00	0,00	1.699,41	0,00	0,00	0,00	1.699,41	
4020	920	21300	02 REPARACIÓ I CONSERVACIÓ MAQUINÀRIA	0,00	0,00	0,00	0,00	0,00	1.611,72	0,00	0,00	0,00	1.611,72	
4020	920	22000	02 MATERIAL D'OFICINA ORDINARI NO INVENTARIA	0,00	0,00	0,00	0,00	0,00	9.483,12	0,00	0,00	0,00	9.483,12	
4020	920	22104	02 VESTUARI SERVEIS GENERALS I PROTOCOL	0,00	0,00	0,00	0,00	0,00	8.519,59	0,00	0,00	0,00	8.519,59	
4020	920	22201	02 COMUNICACIONS POSTALS	0,00	0,00	0,00	0,00	0,00	780,06	0,00	0,00	0,00	780,06	
4020	920	22606	01 ORGANITZACIÓ DE CURSOS	11.500,00	0,00	0,00	0,00	0,00	0,00	0,00	0,00	0,00	11.500,00	
4020	920	22699	02 ALTRES DESPESES SERVEIS GENERALS	0,00	0,00	0,00	0,00	0,00	9.446,79	0,00	0,00	0,00	9.446,79	
4020	920	22701	02 CONTRACTE DE SEGURETAT	0,00	0,00	0,00	0,00	0,00	6.597,32	0,00	0,00	0,00	6.597,32	
4020	920	22799	01 ALTRES CONTRACTES	0,00	0,00	0,00	0,00	0,00	0,00	0,00	-11.500,00	0,00	-11.500,00	
4020	920	22799	02 ALTRES CONTRACTES	0,00	0,00	0,00	0,00	0,00	14.347,85	0,00	0,00	0,00	14.347,85	
4020	920	62300	02 INVERSIÓ NOVA EN MAQUINÀRIA, INSTAL·LACIO	0,00	0,00	0,00	0,00	0,00	10.000,00	0,00	0,00	0,00	10.000,00	
4020	920	62400	02 INVERSIÓ NOVA EN ELEMENTS DE TRANSPORT	0,00	0,00	0,00	0,00	0,00	49.005,00	0,00	0,00	0,00	49.005,00	
4020	920	62701	02 ADEQUACIÓ EDIFICI NOVA SEU BASE I ALTRES	706.963,67	0,00	0,00	0,00	0,00	1.348.898,68	0,00	0,00	0,00	2.055.862,35	
4020	920	63200	02 INVERSIÓ DE REPOSICIÓ EN EDIFICIS I ALTRE	0,00	0,00	0,00	0,00	0,00	57.000,00	0,00	0,00	0,00	57.000,00	
4020	920	63300	02 INVERSIONS EN INSTAL·LACIONS PALAU	0,00	0,00	0,00	0,00	0,00	23.338,48	0,00	0,00	0,00	23.338,48	
4020	920		Administració general.	718.463,67	32.620,64	0,00	0,00	0,00	1.599.693,97	0,00	-11.500,00	0,00	2.339.278,28	
4020			Serveis Generals de Règim Intern	718.463,67	32.620,64	0,00	0,00	0,00	1.647.315,97	0,00	-11.500,00	0,00	2.386.900,28	

MODIFICACIONS DE CRÈDIT. PRESSUPOST CORRENT

Per Ap.Press.: Orgànica + Programa + Econòmica

Org.	Prog.	Econ.	Sp. Descripció	Transferències de crèdit					Incorporacions de romanents de crèdit	Crèdits generats per ingressos	Baixes per anul.lació	Ajustos per pròrroga	Total modificacions
				Crèdits extraordinaris	Suplements de crèdit	Ampliacions de crèdit	Transferències de crèdit positives	Transferències de crèdit negatives					
4040	453	61000	02 EXPROPIACIONS PER CARRETRES	0,00	0,00	0,00	0,00	0,00	268.163,30	0,00	0,00	0,00	268.163,30
4040	453		Carreteres.	0,00	0,00	0,00	0,00	0,00	268.163,30	0,00	0,00	0,00	268.163,30
4040	920	22000	01 MATERIAL D'OFICINA ORDINARI NO INVENTARIA	0,00	15.000,00	0,00	0,00	0,00	0,00	0,00	0,00	0,00	15.000,00
4040	920	22000	02 MATERIAL D'OFICINA ORDINARI NO INVENTARIA	0,00	0,00	0,00	0,00	0,00	3.443,20	0,00	0,00	0,00	3.443,20
4040	920	22001	01 SUBSCRIPCIONS REVISTES I PUBLICACIONS	0,00	2.000,00	0,00	0,00	0,00	0,00	0,00	0,00	0,00	2.000,00
4040	920	63500	01 INVERSIÓ PER REPOSICIÓ DE MOBILIARI	0,00	30.000,00	0,00	0,00	0,00	0,00	0,00	0,00	0,00	30.000,00
4040	920	63500	02 INVERSIÓ PER REPOSICIÓ DE MOBILIARI	270.154,17	0,00	0,00	0,00	0,00	134.576,17	0,00	0,00	0,00	404.730,34
4040	920		Administració general.	270.154,17	47.000,00	0,00	0,00	0,00	138.019,37	0,00	0,00	0,00	455.173,54
4040			Contractació, Aprovisionaments i Expropia	270.154,17	47.000,00	0,00	0,00	0,00	406.182,67	0,00	0,00	0,00	723.336,84

MODIFICACIONS DE CRÈDIT. PRESSUPOST CORRENT

Per Ap.Press.: Orgànica + Programa + Econòmica

Org.	Prog.	Econ.	Sp. Descripció	Transferències de crèdit						Crèdits generats per ingressos	Baixes per anul.lació	Ajustos per pròrroga	Total modificacions
				Crèdits extraordinaris	Suplements de crèdit	Ampliacions de crèdit	Transferències de crèdit positives	Transferències de crèdit negatives	Incorporacions de romanents de crèdit				
4150	337	13001	01 HORES EXTRAORDINÀRIES PERSONAL LABORAL FI	0,00	0,00	0,00	0,00	0,00	0,00	0,00	-50,00	0,00	-50,00
4150	337	151	01 GRATIFICACIONS	50,00	0,00	0,00	0,00	0,00	0,00	0,00	0,00	0,00	50,00
4150	337	22706	02 ESTUDIS I TREBALLS SEGONA FASE PLAÇA DE B	349,00	0,00	0,00	0,00	0,00	41.515,42	0,00	0,00	0,00	41.864,42
4150	337	22799	02 CONTRACTES DIVERSOS	0,00	0,00	0,00	0,00	0,00	7.512,00	0,00	0,00	0,00	7.512,00
4150	337	62700	02 PROJECTE TARRACO ARENA PLAÇA	28.029,74	0,00	0,00	0,00	0,00	65.757,80	0,00	0,00	0,00	93.787,54
4150	337	62701	02 CONSTRUCCIÓ EDIFICI AUXILIAR TAP	904.918,40	0,00	0,00	0,00	0,00	791.474,56	0,00	0,00	0,00	1.696.392,96
4150	337		Instal·lacions d'ocupació del temps lliur	933.347,14	0,00	0,00	0,00	0,00	906.259,78	0,00	-50,00	0,00	1.839.556,92
4150			Gestió Tarraco Arena Plaça	933.347,14	0,00	0,00	0,00	0,00	906.259,78	0,00	-50,00	0,00	1.839.556,92

MODIFICACIONS DE CRÈDIT. PRESSUPOST CORRENT

Per Ap.Press.: Orgànica + Programa + Econòmica

Org.	Prog.	Econ.	Sp. Descripció	Transferències de crèdit							Baixes per anul.lació	Ajustos per pròrroga	Total modificacions	
				Crèdits extraordinaris	Suplements de crèdit	Ampliacions de crèdit	Transferències de crèdit positives	Transferències de crèdit negatives	Incorporacions de romanents de crèdit	Crèdits generats per ingressos				
4160	920	12003	01 SOUS GRUP C1	0,00	3.600,10	0,00	0,00	0,00	0,00	0,00	0,00	0,00	0,00	3.600,10
4160	920	12006	01 TRIENNIS FUNCIONARIS	0,00	198,90	0,00	0,00	0,00	0,00	0,00	0,00	0,00	0,00	198,90
4160	920	12009	01 ALTRES RETRIBUCIONS BÀSIQUES	0,00	1.516,58	0,00	0,00	0,00	0,00	0,00	0,00	0,00	0,00	1.516,58
4160	920	12100	01 COMPLEMENT DE DESTÍ	0,00	1.973,95	0,00	0,00	0,00	0,00	0,00	0,00	0,00	0,00	1.973,95
4160	920	12101	01 COMPLEMENT ESPECÍFIC	0,00	3.182,85	0,00	0,00	0,00	0,00	0,00	0,00	0,00	0,00	3.182,85
4160	920	12103	01 ALTRES COMPLEMENTES FUNCIONARIS	0,00	650,15	0,00	0,00	0,00	0,00	0,00	0,00	0,00	0,00	650,15
4160	920	13000	01 RETRIBUCIONS BÀSIQUES PERSONAL LABORAL FI	0,00	0,00	0,00	0,00	0,00	0,00	0,00	0,00	-22.379,13	0,00	-22.379,13
4160	920	16000	01 QUOTA SEURETAT SOCIAL	0,00	3.459,10	0,00	0,00	0,00	0,00	0,00	0,00	-5.949,90	0,00	-2.490,80
4160	920		Administració general.	0,00	14.581,63	0,00	0,00	0,00	0,00	0,00	0,00	-28.329,03	0,00	-13.747,40
4160			Gestió Seus Corporatives	0,00	14.581,63	0,00	0,00	0,00	0,00	0,00	0,00	-28.329,03	0,00	-13.747,40

MODIFICACIONS DE CRÈDIT. PRESSUPOST CORRENT

Per Ap.Press.: Orgànica + Programa + Econòmica

Org.	Prog.	Econ.	Sp. Descripció	Transferències de crèdit					Incorporacions de romanents de crèdit	Crèdits generats per ingressos	Baixes per anul.lació	Ajustos per pròrroga	Total modificacions
				Crèdits extraordinaris	Suplements de crèdit	Ampliacions de crèdit	Transferències de crèdit positives	Transferències de crèdit negatives					
5010	920	22602	02 COMUNICACIÓ I IMATGE INSTITUCIONAL	0,00	30.937,37	0,00	0,00	0,00	7.253,65	0,00	0,00	0,00	38.191,02
5010	920	24000	02 EDICIONS I PUBLICACIONS CORPORATIVES	0,00	0,00	0,00	0,00	0,00	4.004,04	0,00	0,00	0,00	4.004,04
5010	920		Administració general.	0,00	30.937,37	0,00	0,00	0,00	11.257,69	0,00	0,00	0,00	42.195,06
5010	922	12004	01 SOUS GRUP C2	0,00	4.794,00	0,00	0,00	0,00	0,00	0,00	0,00	0,00	4.794,00
5010	922	12009	01 ALTRES RETRIBUCIONS BÀSIQUES	0,00	1.807,08	0,00	0,00	0,00	0,00	0,00	0,00	0,00	1.807,08
5010	922	12100	01 COMPLEMENT DE DESTÍ	0,00	2.260,24	0,00	0,00	0,00	0,00	0,00	0,00	0,00	2.260,24
5010	922	12101	01 COMPLEMENT ESPECÍFIC	0,00	3.086,40	0,00	0,00	0,00	0,00	0,00	0,00	0,00	3.086,40
5010	922	12103	01 ALTRES COMPLEMENTES FUNCIONARIS	0,00	745,52	0,00	0,00	0,00	0,00	0,00	0,00	0,00	745,52
5010	922	13000	01 RETRIBUCIONS BÀSIQUES PERSONAL LABORAL FI	0,00	9.030,54	0,00	0,00	0,00	0,00	0,00	0,00	0,00	9.030,54
5010	922	16000	01 QUOTA SEGURETAT SOCIAL	0,00	6.788,05	0,00	0,00	0,00	0,00	0,00	0,00	0,00	6.788,05
5010	922	23120	01 DESPLAÇAMENTS	0,00	5.000,00	0,00	0,00	0,00	0,00	0,00	0,00	0,00	5.000,00
5010	922		Coordinació i organització institucional	0,00	33.511,83	0,00	0,00	0,00	0,00	0,00	0,00	0,00	33.511,83
5010			Relacions Institucionals i Protocol	0,00	64.449,20	0,00	0,00	0,00	11.257,69	0,00	0,00	0,00	75.706,89

MODIFICACIONS DE CRÈDIT. PRESSUPOST CORRENT

Per Ap.Press.: Orgànica + Programa + Econòmica

Org.	Prog.	Econ.	Sp. Descripció	Transferències de crèdit						Crèdits generats per ingressos	Baixes per anul.lació	Ajustos per pròrroga	Total modificacions
				Crèdits extraordinaris	Suplements de crèdit	Ampliacions de crèdit	Transferències de crèdit positives	Transferències de crèdit negatives	Incorporacions de romanents de crèdit				
5020	491	48900	02 PROGRAMA CONCESSIÓ AJUTS PREMSA LOCAL I C	0,00	158,17	0,00	0,00	0,00	39.841,83	0,00	0,00	0,00	40.000,00
5020	491		Societat de la informació.	0,00	158,17	0,00	0,00	0,00	39.841,83	0,00	0,00	0,00	40.000,00
5020	920	24000	02 EDICIONS I PUBLICACIONS CORPORATIVES	0,00	30.000,00	0,00	0,00	0,00	0,00	0,00	0,00	0,00	30.000,00
5020	920		Administració general.	0,00	30.000,00	0,00	0,00	0,00	0,00	0,00	0,00	0,00	30.000,00
5020	922	13000	01 RETRIBUCIONS BÀSIQUES PERSONAL LABORAL FI	0,00	9.030,54	0,00	0,00	0,00	0,00	0,00	0,00	0,00	9.030,54
5020	922	16000	01 QUOTA SEGURETAT SOCIAL	0,00	2.980,08	0,00	0,00	0,00	0,00	0,00	0,00	0,00	2.980,08
5020	922	22001	02 DOSSIER DIGITAL DE PREMSA I HEMEROTECA DI	0,00	2.708,48	0,00	0,00	0,00	0,00	0,00	0,00	0,00	2.708,48
5020	922	22602	01 PUBLICITAT I PROMOCIO	0,00	30.000,00	0,00	0,00	0,00	0,00	0,00	0,00	0,00	30.000,00
5020	922	22602	02 PUBLICITAT I PROPAGANDA	0,00	59.426,16	0,00	0,00	0,00	41.999,03	0,00	0,00	0,00	101.425,19
5020	922		Coordinació i organització institucional	0,00	104.145,26	0,00	0,00	0,00	41.999,03	0,00	0,00	0,00	146.144,29
5020			Premsa	0,00	134.303,43	0,00	0,00	0,00	81.840,86	0,00	0,00	0,00	216.144,29

MODIFICACIONS DE CRÈDIT. PRESSUPOST CORRENT

Per Ap.Press.: Orgànica + Programa + Econòmica

Org.	Prog.	Econ.	Sp. Descripció	Transferències de crèdit							Baixes per anul.lació	Ajustos per pròrroga	Total modificacions	
				Crèdits extraordinaris	Suplements de crèdit	Ampliacions de crèdit	Transferències de crèdit positives	Transferències de crèdit negatives	Incorporacions de romanents de crèdit	Crèdits generats per ingressos				
5030	231	48000	01 APORTACIÓ A ENTITATS PER SOCORS A REFUGIA	100.000,00	0,00	0,00	0,00	0,00	0,00	0,00	0,00	0,00	100.000,00	
5030	231		Assistència social primària.	100.000,00	0,00	0,00	0,00	0,00	0,00	0,00	0,00	0,00	100.000,00	
5030	922	12004	01 SOUS GRUP C2	0,00	4.794,00	0,00	0,00	0,00	0,00	0,00	0,00	0,00	4.794,00	
5030	922	12009	01 ALTRES RETRIBUCIONS BÀSIQUES	0,00	1.807,08	0,00	0,00	0,00	0,00	0,00	0,00	0,00	1.807,08	
5030	922	12100	01 COMPLEMENT DE DESTÍ	0,00	2.260,24	0,00	0,00	0,00	0,00	0,00	0,00	0,00	2.260,24	
5030	922	12101	01 COMPLEMENT ESPECÍFIC	0,00	3.086,40	0,00	0,00	0,00	0,00	0,00	0,00	0,00	3.086,40	
5030	922	12103	01 ALTRES COMPLEMENTES FUNCIONARIS	0,00	745,52	0,00	0,00	0,00	0,00	0,00	0,00	0,00	745,52	
5030	922	16000	01 QUOTA SEURETAT SOCIAL	0,00	3.807,97	0,00	0,00	0,00	0,00	0,00	0,00	0,00	3.807,97	
5030	922	22706	02 CONTRACTES SERVEIS PROFESSIONALS	0,00	25.623,55	0,00	0,00	0,00	0,00	0,00	0,00	0,00	25.623,55	
5030	922	48905	01 SUBVENCIIONS EXTRAORDINÀRIES PRESIDÈNCIA	0,00	0,00	0,00	0,00	0,00	0,00	0,00	-133.758,88	0,00	-133.758,88	
5030	922	48905	02 SUBVENCIIONS EXTRAORDINÀRIES PRESIDÈNCIA	0,00	400.876,58	0,00	0,00	0,00	0,00	332.428,47	0,00	-366.241,12	0,00	367.063,93
5030	922	78900	02 SUBVENCIIONS EXTRAORDINÀRIES INVERSIONS	0,00	24.000,00	0,00	0,00	0,00	0,00	877.256,69	0,00	-250.000,00	0,00	651.256,69
5030	922		Coordinació i organització institucional	0,00	467.001,34	0,00	0,00	0,00	0,00	1.209.685,16	0,00	-750.000,00	0,00	926.686,50
5030			Gabinet de Presidència	100.000,00	467.001,34	0,00	0,00	0,00	0,00	1.209.685,16	0,00	-750.000,00	0,00	1.026.686,50

MODIFICACIONS DE CRÈDIT. PRESSUPOST CORRENT

Per Ap.Press.: Orgànica + Programa + Econòmica

Org.	Prog.	Econ.	Sp. Descripció	Transferències de crèdit							Baixes per anul.lació	Ajustos per pròrroga	Total modificacions
				Crèdits extraordinaris	Suplements de crèdit	Ampliacions de crèdit	Transferències de crèdit positives	Transferències de crèdit negatives	Incorporacions de romanents de crèdit	Crèdits generats per ingressos			
6011	172	48901	01 APORTACIÓ A LA FUNDACIÓ OBSERVATORI DE L'	0,00	40.000,00	0,00	0,00	0,00	0,00	0,00	0,00	0,00	40.000,00
6011	172	48901	02 APORTACIÓ A LA FUNDACIÓ OBSERVATORI DE	0,00	40.000,00	0,00	0,00	0,00	17.500,00	0,00	0,00	0,00	57.500,00
6011	172		Protecció i millora del medi ambient.	0,00	80.000,00	0,00	0,00	0,00	17.500,00	0,00	0,00	0,00	97.500,00
6011	334	46700	02 APORTACIÓ TEATRE FORTUNY	0,00	0,00	0,00	0,00	0,00	62.500,00	0,00	0,00	0,00	62.500,00
6011	334		Promoció cultural.	0,00	0,00	0,00	0,00	0,00	62.500,00	0,00	0,00	0,00	62.500,00
6011	336	48400	02 APORTACIÓ AL PATRONAT MUNTANYA DE MONTS	0,00	70.000,00	0,00	0,00	0,00	0,00	0,00	0,00	0,00	70.000,00
6011	336	78000	01 CONVENI RESTAURACIÓ CATEDRAL APORTACIÓ 20	2.843,61	0,00	0,00	0,00	0,00	0,00	0,00	0,00	0,00	2.843,61
6011	336		Protecció i gestió del patrimoni historic	2.843,61	70.000,00	0,00	0,00	0,00	0,00	0,00	0,00	0,00	72.843,61
6011	440	48900	01 APORTACIÓ APPORTT	484,00	0,00	0,00	0,00	0,00	0,00	0,00	0,00	0,00	484,00
6011	440		Administració general del transport.	484,00	0,00	0,00	0,00	0,00	0,00	0,00	0,00	0,00	484,00
6011	920	12009	01 ALTRES RETRIBUCIONS BÀSIQUES	0,00	2.778,08	0,00	0,00	0,00	0,00	0,00	0,00	0,00	2.778,08
6011	920	12100	01 COMPLEMENT DE DESTÍ	0,00	5.777,84	0,00	0,00	0,00	0,00	0,00	0,00	0,00	5.777,84
6011	920	12101	01 COMPLEMENT ESPECÍFIC	0,00	9.104,88	0,00	0,00	0,00	0,00	0,00	0,00	0,00	9.104,88
6011	920	12103	01 ALTRES COMPLEMENTES FUNCIONARIS	0,00	1.785,76	0,00	0,00	0,00	0,00	0,00	0,00	0,00	1.785,76
6011	920	16000	01 QUOTA SEGURETAT SOCIAL	0,00	5.833,97	0,00	0,00	0,00	0,00	0,00	0,00	0,00	5.833,97
6011	920	22603	01 INSERCIÓ D'ANUNCIS OFICIALS	0,00	500,00	0,00	0,00	0,00	0,00	0,00	0,00	0,00	500,00
6011	920		Administració general.	0,00	25.780,53	0,00	0,00	0,00	0,00	0,00	0,00	0,00	25.780,53
6011	922	48900	02 APORTACIÓ XARXA DE TELEVISIONS LOCALS DE	120.000,00	0,00	0,00	0,00	0,00	0,00	0,00	0,00	0,00	120.000,00
6011	922		Coordinació i organització institucional	120.000,00	0,00	0,00	0,00	0,00	0,00	0,00	0,00	0,00	120.000,00
6011			Secretaria General	123.327,61	175.780,53	0,00	0,00	0,00	80.000,00	0,00	0,00	0,00	379.108,14

MODIFICACIONS DE CRÈDIT. PRESSUPOST CORRENT

Per Ap.Press.: Orgànica + Programa + Econòmica

Org.	Prog.	Econ.	Sp. Descripció	Transferències de crèdit							Baixes per anul.lació	Ajustos per pròrroga	Total modificacions
				Crèdits extraordinaris	Suplements de crèdit	Ampliacions de crèdit	Transferències de crèdit positives	Transferències de crèdit negatives	Incorporacions de romanents de crèdit	Crèdits generats per ingressos			
6012	920	22799	02 TREBALLS DE DIGITALITZACIÓ	0,00	0,00	0,00	0,00	0,00	14.973,75	0,00	0,00	0,00	14.973,75
6012	920		Administració general.	0,00	0,00	0,00	0,00	0,00	14.973,75	0,00	0,00	0,00	14.973,75
6012	933	22502	01 TRIBUTS	0,00	15.000,00	0,00	0,00	0,00	0,00	0,00	0,00	0,00	15.000,00
6012	933	22502	02 TRIBUTS	0,00	99.712,39	0,00	0,00	0,00	0,00	0,00	0,00	0,00	99.712,39
6012	933	22699	01 ALTRES DESPESES IMMOBLES	0,00	10.000,00	0,00	0,00	0,00	0,00	0,00	0,00	0,00	10.000,00
6012	933	22704	01 PROTECCIO I DEFENSA DELS BÉNS	0,00	750,00	0,00	0,00	0,00	0,00	0,00	0,00	0,00	750,00
6012	933	23300	02 INDEMNITZACIONS RESPONSABILITAT PATRIMONI	0,00	140.596,40	0,00	0,00	0,00	0,00	0,00	0,00	0,00	140.596,40
6012	933	62900	02 PROJECTE D'ETIQUETTATGE DELS BENS MOBLE D	53.557,23	0,00	0,00	0,00	0,00	0,00	0,00	0,00	0,00	53.557,23
6012	933	64100	02 DESPESES EN APLICACIONS INFORMÀTIQUES	0,00	0,00	0,00	0,00	0,00	90.000,00	0,00	0,00	0,00	90.000,00
6012	933		Gestió del patrimoni.	53.557,23	266.058,79	0,00	0,00	0,00	90.000,00	0,00	0,00	0,00	409.616,02
6012			Patrimoni	53.557,23	266.058,79	0,00	0,00	0,00	104.973,75	0,00	0,00	0,00	424.589,77

MODIFICACIONS DE CRÈDIT. PRESSUPOST CORRENT

Per Ap.Press.: Orgànica + Programa + Econòmica

Org.	Prog.	Econ.	Sp. Descripció	Transferències de crèdit							Baixes per anul.lació	Ajustos per pròrroga	Total modificacions	
				Crèdits extraordinaris	Suplements de crèdit	Ampliacions de crèdit	Transferències de crèdit positives	Transferències de crèdit negatives	Incorporacions de romanents de crèdit	Crèdits generats per ingressos				
6013	920	12009	01 ALTRES RETRIBUCIONS BÀSIQUES	0,00	2.620,19	0,00	0,00	0,00	0,00	0,00	0,00	0,00	0,00	2.620,19
6013	920	12100	01 COMPLEMENT DE DESTÍ	0,00	4.515,48	0,00	0,00	0,00	0,00	0,00	0,00	0,00	0,00	4.515,48
6013	920	12101	01 COMPLEMENT ESPECÍFIC	0,00	9.355,65	0,00	0,00	0,00	0,00	0,00	0,00	0,00	0,00	9.355,65
6013	920	12103	01 ALTRES COMPLEMENTS FUNCIONARIS	0,00	1.849,99	0,00	0,00	0,00	0,00	0,00	0,00	0,00	0,00	1.849,99
6013	920	16000	01 QUOTA SEGURETAT SOCIAL	0,00	5.502,38	0,00	0,00	0,00	0,00	0,00	0,00	0,00	0,00	5.502,38
6013	920	22706	02 ESTUDIS I TREBALLS TÈCNICS	0,00	0,00	0,00	0,00	0,00	13.938,59	0,00	0,00	0,00	0,00	13.938,59
6013	920	64100	02 APLICACIONS INFORMÀTIQUES	0,00	0,00	0,00	0,00	0,00	27.999,99	0,00	0,00	0,00	0,00	27.999,99
6013	920		Administració general.	0,00	23.843,69	0,00	0,00	0,00	41.938,58	0,00	0,00	0,00	0,00	65.782,27
6013			Serveis Jurídics	0,00	23.843,69	0,00	0,00	0,00	41.938,58	0,00	0,00	0,00	0,00	65.782,27

MODIFICACIONS DE CRÈDIT. PRESSUPOST CORRENT

Per Ap.Press.: Orgànica + Programa + Econòmica

Org.	Prog.	Econ.	Sp. Descripció	Transferències de crèdit							Crèdits generats per ingressos	Baixes per anul.lació	Ajustos per pròrroga	Total modificacions
				Crèdits extraordinaris	Suplements de crèdit	Ampliacions de crèdit	Transferències de crèdit positives	Transferències de crèdit negatives	Incorporacions de romanents de crèdit					
6020	011	310	01 INTERESSOS OPERACIONS DE CRÈDIT	0,00	0,00	0,00	0,00	0,00	0,00	0,00	0,00	-100.000,00	0,00	-100.000,00
6020	011	9130	01 AMORTITZACIONS OPERACIONS DE CRÈDIT	0,00	100.000,00	0,00	0,00	0,00	0,00	0,00	0,00	0,00	0,00	100.000,00
6020	011		Deute públic.	0,00	100.000,00	0,00	0,00	0,00	0,00	0,00	0,00	-100.000,00	0,00	0,00
6020	336	21200	02 CONSERVACIÓ CASTELL D'ESCORNALBOU	0,00	92.981,35	0,00	0,00	0,00	0,00	0,00	0,00	0,00	0,00	92.981,35
6020	336		Protecció i gestió del patrimoni historic	0,00	92.981,35	0,00	0,00	0,00	0,00	0,00	0,00	0,00	0,00	92.981,35
6020	920	352	02 INTERESSOS DE DEMORA	0,00	0,00	0,00	0,00	0,00	1.500,00	0,00	0,00	0,00	0,00	1.500,00
6020	920		Administració general.	0,00	0,00	0,00	0,00	0,00	1.500,00	0,00	0,00	0,00	0,00	1.500,00
6020	929	500	01 FONS DE CONTINGÈNCIA	0,00	0,00	0,00	0,00	0,00	0,00	0,00	0,00	-6.078.549,29	0,00	-6.078.549,29
6020	929		Imprevistos, situacions transitòries i co	0,00	0,00	0,00	0,00	0,00	0,00	0,00	0,00	-6.078.549,29	0,00	-6.078.549,29
6020	931	12001	01 SOUS GRUP A2	0,00	7.671,84	0,00	0,00	0,00	0,00	0,00	0,00	0,00	0,00	7.671,84
6020	931	12009	01 ALTRES RETRIBUCIONS BÀSIQUES	0,00	5.119,36	0,00	0,00	0,00	0,00	0,00	0,00	0,00	0,00	5.119,36
6020	931	12100	01 COMPLEMENT DE DESTÍ	0,00	6.878,04	0,00	0,00	0,00	0,00	0,00	0,00	0,00	0,00	6.878,04
6020	931	12101	01 COMPLEMENT ESPECÍFIC	0,00	15.586,32	0,00	0,00	0,00	0,00	0,00	0,00	0,00	0,00	15.586,32
6020	931	12103	01 ALTRES COMPLEMENTS FUNCIONARIS	0,00	2.656,79	0,00	0,00	0,00	0,00	0,00	0,00	0,00	0,00	2.656,79
6020	931	16000	01 QUOTA SEGURETAT SOCIAL	0,00	11.373,71	0,00	0,00	0,00	0,00	0,00	0,00	0,00	0,00	11.373,71
6020	931	20900	01 LLOGUER D'APLICACIONS	2.000,00	0,00	0,00	0,00	0,00	0,00	0,00	0,00	0,00	0,00	2.000,00
6020	931	22706	01 ESTUDIS I TREBALLS TÈCNICS	0,00	10.000,00	0,00	0,00	0,00	0,00	0,00	0,00	0,00	0,00	10.000,00
6020	931	22706	02 ESTUDIS I TREBALLS TÈCNICS	0,00	11.361,25	0,00	0,00	0,00	0,00	0,00	0,00	0,00	0,00	11.361,25
6020	931	22799	01 SUPORT ANUAL	0,00	3.000,00	0,00	0,00	0,00	0,00	0,00	0,00	0,00	0,00	3.000,00
6020	931		Política econòmica i fiscal.	2.000,00	73.647,31	0,00	0,00	0,00	0,00	0,00	0,00	0,00	0,00	75.647,31
6020	942	76203	02 APORTACIÓ PUOS 1996 - 2009	0,00	0,00	0,00	0,00	0,00	90.657,09	0,00	0,00	0,00	0,00	90.657,09
6020	942		Transferències a entitats locals territor	0,00	0,00	0,00	0,00	0,00	90.657,09	0,00	0,00	0,00	0,00	90.657,09
6020			Intervenció	2.000,00	266.628,66	0,00	0,00	0,00	92.157,09	0,00	-6.178.549,29	0,00	0,00	-5.817.763,54

MODIFICACIONS DE CRÈDIT. PRESSUPOST CORRENT

Per Ap.Press.: Orgànica + Programa + Econòmica

Org.	Prog.	Econ.	Sp. Descripció	Transferències de crèdit							Baixes per anul.lació	Ajustos per pròrroga	Total modificacions	
				Crèdits extraordinaris	Suplements de crèdit	Ampliacions de crèdit	Transferències de crèdit positives	Transferències de crèdit negatives	Incorporacions de romanents de crèdit	Crèdits generats per ingressos				
6023	920	13000	01 RETRIBUCIONS BÀSIQUES PERSONAL LABORAL FI	0,00	0,00	0,00	0,00	0,00	0,00	0,00	0,00	-18.768,96	0,00	-18.768,96
6023	920	16000	01 QUOTA SEURETAT SOCIAL	0,00	0,00	0,00	0,00	0,00	0,00	0,00	0,00	-6.193,76	0,00	-6.193,76
6023	920		Administració general.	0,00	0,00	0,00	0,00	0,00	0,00	0,00	0,00	-24.962,72	0,00	-24.962,72
6023			B.O.P.	0,00	0,00	0,00	0,00	0,00	0,00	0,00	0,00	-24.962,72	0,00	-24.962,72

MODIFICACIONS DE CRÈDIT. PRESSUPOST CORRENT

Per Ap.Press.: Orgànica + Programa + Econòmica

Org.	Prog.	Econ.	Sp. Descripció	Transferències de crèdit						Crèdits generats per ingressos	Baixes per anul.lació	Ajustos per pròrroga	Total modificacions
				Crèdits extraordinaris	Suplements de crèdit	Ampliacions de crèdit	Transferències de crèdit positives	Transferències de crèdit negatives	Incorporacions de romanents de crèdit				
8000	920	12009	01 ALTRES RETRIBUCIONS BÀSIQUES	0,00	201.543,36	0,00	0,00	0,00	0,00	0,00	0,00	0,00	201.543,36
8000	920	13000	01 RETRIBUCIONS BÀSIQUES PERSONAL LABORAL FI	0,00	235.289,86	0,00	0,00	0,00	0,00	0,00	0,00	0,00	235.289,86
8000	920	131	01 RETRIBUCIONS CONTRACTES TEMPORAL	0,00	47.599,65	0,00	0,00	0,00	0,00	0,00	0,00	0,00	47.599,65
8000	920	16000	01 QUOTA SEURETAT SOCIAL	0,00	15.707,88	0,00	0,00	0,00	0,00	0,00	0,00	0,00	15.707,88
8000	920	22706	02 TREBALLS ASSISTÈNCIA TÈCNICA	0,00	0,00	0,00	0,00	0,00	15.903,00	0,00	0,00	0,00	15.903,00
8000	920		Administració general.	0,00	500.140,75	0,00	0,00	0,00	15.903,00	0,00	0,00	0,00	516.043,75
8000			Gestió de RH i OPE	0,00	500.140,75	0,00	0,00	0,00	15.903,00	0,00	0,00	0,00	516.043,75

MODIFICACIONS DE CRÈDIT. PRESSUPOST CORRENT

Per Ap.Press.: Orgànica + Programa + Econòmica

Org.	Prog.	Econ.	Sp. Descripció	Transferències de crèdit						Crèdits generats per ingressos	Baixes per anul.lació	Ajustos per pròrroga	Total modificacions
				Crèdits extraordinaris	Suplements de crèdit	Ampliacions de crèdit	Transferències de crèdit positives	Transferències de crèdit negatives	Incorporacions de romanents de crèdit				
8010	920	12001	01 SOUS GRUP A2	0,00	0,00	0,00	0,00	0,00	0,00	0,00	-11.124,17	0,00	-11.124,17
8010	920	12006	01 TRIENNIS FUNCIONARIS	0,00	0,00	0,00	0,00	0,00	0,00	0,00	-1.111,86	0,00	-1.111,86
8010	920	12009	01 ALTRES RETRIBUCIONS BÀSIQUES	0,00	0,00	0,00	0,00	0,00	0,00	0,00	-5.577,14	0,00	-5.577,14
8010	920	12100	01 COMPLEMENT DE DESTÍ	0,00	0,00	0,00	0,00	0,00	0,00	0,00	-5.914,14	0,00	-5.914,14
8010	920	12101	01 COMPLEMENT ESPECÍFIC	0,00	0,00	0,00	0,00	0,00	0,00	0,00	-14.992,19	0,00	-14.992,19
8010	920	12103	01 ALTRES COMPLEMENTS FUNCIONARIS	0,00	0,00	0,00	0,00	0,00	0,00	0,00	-2.476,48	0,00	-2.476,48
8010	920	16000	01 QUOTA SEGURETAT SOCIAL	0,00	0,00	0,00	0,00	0,00	0,00	0,00	-12.811,95	0,00	-12.811,95
8010	920		Administració general.	0,00	0,00	0,00	0,00	0,00	0,00	0,00	-54.007,93	0,00	-54.007,93
8010	922	152	02 ADEQUACIÓ ESTRUCTURA RETRIBUTIVA 2012	0,00	111.197,37	0,00	0,00	0,00	0,00	0,00	0,00	0,00	111.197,37
8010	922		Coordinació i organització institucional	0,00	111.197,37	0,00	0,00	0,00	0,00	0,00	0,00	0,00	111.197,37
8010			Planificació i Organització de RH	0,00	111.197,37	0,00	0,00	0,00	0,00	0,00	-54.007,93	0,00	57.189,44

MODIFICACIONS DE CRÈDIT. PRESSUPOST CORRENT

Per Ap.Press.: Orgànica + Programa + Econòmica

Org.	Prog.	Econ.	Sp. Descripció	Transferències de crèdit							Baixes per anul.lació	Ajustos per pròrroga	Total modificacions	
				Crèdits extraordinaris	Suplements de crèdit	Ampliacions de crèdit	Transferències de crèdit positives	Transferències de crèdit negatives	Incorporacions de romanents de crèdit	Crèdits generats per ingressos				
8030	920	12004	01 SOUS GRUP C2	0,00	4.794,00	0,00	0,00	0,00	0,00	0,00	0,00	0,00	0,00	4.794,00
8030	920	12009	01 ALTRES RETRIBUCIONS BÀSIQUES	0,00	2.151,47	0,00	0,00	0,00	0,00	0,00	0,00	0,00	0,00	2.151,47
8030	920	12100	01 COMPLEMENT DE DESTÍ	0,00	2.799,44	0,00	0,00	0,00	0,00	0,00	0,00	0,00	0,00	2.799,44
8030	920	12101	01 COMPLEMENT ESPECÍFIC	0,00	4.475,28	0,00	0,00	0,00	0,00	0,00	0,00	0,00	0,00	4.475,28
8030	920	12103	01 ALTRES COMPLEMENTS FUNCIONARIS	0,00	883,76	0,00	0,00	0,00	0,00	0,00	0,00	0,00	0,00	883,76
8030	920	16000	01 QUOTA SEURETAT SOCIAL	0,00	4.531,18	0,00	0,00	0,00	0,00	0,00	0,00	0,00	0,00	4.531,18
8030	920	16200	02 FORMACIÓ RH	0,00	0,00	0,00	0,00	0,00	6.992,60	0,00	0,00	0,00	0,00	6.992,60
8030	920		Administració general.	0,00	19.635,13	0,00	0,00	0,00	6.992,60	0,00	0,00	0,00	0,00	26.627,73
8030	922	150	02 FONS DE PRODUCTIVITAT	0,00	85.653,13	0,00	0,00	0,00	0,00	0,00	0,00	0,00	0,00	85.653,13
8030	922		Coordinació i organització institucional	0,00	85.653,13	0,00	0,00	0,00	0,00	0,00	0,00	0,00	0,00	85.653,13
8030			Relacions Laborals i Administració de RH	0,00	105.288,26	0,00	0,00	0,00	6.992,60	0,00	0,00	0,00	0,00	112.280,86

MODIFICACIONS DE CRÈDIT. PRESSUPOST CORRENT

Per Ap.Press.: Orgànica + Programa + Econòmica

Org.	Prog.	Econ.	Sp. Descripció	Transferències de crèdit						Incorporacions de romanents de crèdit	Crèdits generats per ingressos	Baixes per anul.lació	Ajustos per pròrroga	Total modificacions
				Crèdits extraordinaris	Suplements de crèdit	Ampliacions de crèdit	Transferències de crèdit positives	Transferències de crèdit negatives						
8040	241	131	02 RETRIBUCIONS CONTRACTES TEMPORALS - PERSO	0,00	142.317,79	0,00	0,00	0,00	0,00	0,00	0,00	0,00	0,00	142.317,79
8040	241	22706	02 TREBALLS D'ASSISTENCIA TÈCNICA	0,00	104.043,85	0,00	0,00	0,00	0,00	22.469,74	0,00	0,00	0,00	126.513,59
8040	241	45000	02 COL·LABORACIÓ AMB L' INSTITUT COMTE DE RIU	0,00	0,00	0,00	0,00	0,00	0,00	25.200,00	0,00	0,00	0,00	25.200,00
8040	241	46200	02 SUBVENCIIONS A ENS LOCALS PER A VIVERS D'E	0,00	0,00	0,00	0,00	0,00	0,00	30.000,00	0,00	0,00	0,00	30.000,00
8040	241	48900	02 CONVENI ASSOCIACIÓ EMP. TERRES EBRE	0,00	0,00	0,00	0,00	0,00	0,00	6.000,00	0,00	0,00	0,00	6.000,00
8040	241	48901	02 CONVENI PROGRAMA DINAMITZACIÓ LABORAL	0,00	0,00	0,00	0,00	0,00	0,00	12.000,00	0,00	0,00	0,00	12.000,00
8040	241	48902	02 CONVENI ADEE	0,00	0,00	0,00	0,00	0,00	0,00	3.000,00	0,00	0,00	0,00	3.000,00
8040	241	48903	02 CONVENI PROGRAMA DINAMITZACIÓ LABORAL	0,00	0,00	0,00	0,00	0,00	0,00	12.000,00	0,00	0,00	0,00	12.000,00
8040	241	48905	02 CONVENI CENTRE DE REEMPRESA DE CATALUNYA	0,00	0,00	0,00	0,00	0,00	0,00	20.000,00	0,00	0,00	0,00	20.000,00
8040	241	48908	02 CONVENI CAMBRA DE COMERÇ DE VALLS	0,00	0,00	0,00	0,00	0,00	0,00	6.000,00	0,00	0,00	0,00	6.000,00
8040	241	48909	02 CONVENI CAMBRA DE COMERÇ DE REUS	0,00	0,00	0,00	0,00	0,00	0,00	6.000,00	0,00	0,00	0,00	6.000,00
8040	241	48959	01 CONVENI ASSOCIACIÓ EMPRESARIS COMARQUES D	6.000,00	0,00	0,00	0,00	0,00	0,00	0,00	0,00	0,00	0,00	6.000,00
8040	241	48960	01 CONVENI CLÚSTER TIC CATALUNYA SUD	10.000,00	0,00	0,00	0,00	0,00	0,00	0,00	0,00	0,00	0,00	10.000,00
8040	241		Foment de l'ocupació.	16.000,00	246.361,64	0,00	0,00	0,00	0,00	142.669,74	0,00	0,00	0,00	405.031,38
8040	341	48963	01 CONVENI FUNDACIO TARRAGONA 2017	19.085,00	0,00	0,00	0,00	0,00	0,00	0,00	0,00	0,00	0,00	19.085,00
8040	341		Promoció i foment de l'esport.	19.085,00	0,00	0,00	0,00	0,00	0,00	0,00	0,00	0,00	0,00	19.085,00
8040	433	46503	02 CONVENI C.C.BAIX CAMP I C.C. PRIORAT PER	0,00	0,00	0,00	0,00	0,00	0,00	32.000,00	0,00	0,00	0,00	32.000,00
8040	433		Desenvolupament empresarial.	0,00	0,00	0,00	0,00	0,00	0,00	32.000,00	0,00	0,00	0,00	32.000,00
8040	439	48903	02 CONVENI COCIN TARRAGONA	0,00	0,00	0,00	0,00	0,00	0,00	4.000,00	0,00	0,00	0,00	4.000,00
8040	439	48904	02 CONVENI COCIN TORTOSA	0,00	0,00	0,00	0,00	0,00	0,00	6.000,00	0,00	0,00	0,00	6.000,00
8040	439		Altres actuacions sectorials.	0,00	0,00	0,00	0,00	0,00	0,00	10.000,00	0,00	0,00	0,00	10.000,00
8040			Ocupació i Promoció Econòmica	35.085,00	246.361,64	0,00	0,00	0,00	0,00	184.669,74	0,00	0,00	0,00	466.116,38

MODIFICACIONS DE CRÈDIT. PRESSUPOST CORRENT

Per Ap.Press.: Orgànica + Programa + Econòmica

Org.	Prog.	Econ.	Sp. Descripció	Transferències de crèdit						Crèdits generats per ingressos	Baixes per anul.lació	Ajustos per pròrroga	Total modificacions
				Crèdits extraordinaris	Suplements de crèdit	Ampliacions de crèdit	Transferències de crèdit positives	Transferències de crèdit negatives	Incorporacions de romanents de crèdit				
9000	326	45100	02 CONVENI URV CÀTEDRA ECONOMIA LOCAL I REGI	0,00	0,00	0,00	0,00	0,00	20.000,00	0,00	0,00	0,00	20.000,00
9000	326		Serveis complementaris d'educació	0,00	0,00	0,00	0,00	0,00	20.000,00	0,00	0,00	0,00	20.000,00
9000	462	45101	02 CONVENI URV MARC	0,00	42.123,12	0,00	0,00	0,00	506.592,58	0,00	0,00	0,00	548.715,70
9000	462		Recerca i estudis relacionats amb els ser	0,00	42.123,12	0,00	0,00	0,00	506.592,58	0,00	0,00	0,00	548.715,70
9000	463	45101	01 CONVENI URV SUPORT PARCS TECNOLÒGICS	75.000,00	0,00	0,00	0,00	0,00	0,00	0,00	0,00	0,00	75.000,00
9000	463	45101	02 CONVENI URV SUPORT PARCS TECNOLÒGICS	175.000,00	0,00	0,00	0,00	0,00	300.000,00	0,00	0,00	0,00	475.000,00
9000	463		Recerca científica, tècnica i aplicada.	250.000,00	0,00	0,00	0,00	0,00	300.000,00	0,00	0,00	0,00	550.000,00
9000	491	46206	02 PREMI NARRATIVA TINET - AJUNTAMENT DE TGN	0,00	0,00	0,00	0,00	0,00	1.000,00	0,00	0,00	0,00	1.000,00
9000	491	48103	02 PREMI NARRATIVA TINET - COSSETANIA EDICIO	0,00	0,00	0,00	0,00	0,00	1.900,00	0,00	0,00	0,00	1.900,00
9000	491		Societat de la informació.	0,00	0,00	0,00	0,00	0,00	2.900,00	0,00	0,00	0,00	2.900,00
9000	922	22699	01 DESPESES ESPECIALS	0,00	3.000,00	0,00	0,00	0,00	0,00	0,00	0,00	0,00	3.000,00
9000	922	22706	02 ESTUDIS I TREBALLS TÈCNICS	0,00	0,00	0,00	0,00	0,00	5.821,50	0,00	0,00	0,00	5.821,50
9000	922	46700	02 CONVENI AMB CONSORCI LOCALRET	0,00	0,00	0,00	0,00	0,00	62.000,00	0,00	0,00	0,00	62.000,00
9000	922	48900	02 CONVENI C.COMERÇ OBSERVATORI ECONÒMIC	0,00	0,00	0,00	0,00	0,00	50.000,00	0,00	0,00	0,00	50.000,00
9000	922		Coordinació i organització institucional	0,00	3.000,00	0,00	0,00	0,00	117.821,50	0,00	0,00	0,00	120.821,50
9000	926	46205	02 CONVENI AJ.TARRAGONA TELECOMINICACIONS	0,00	5.196,83	0,00	0,00	0,00	0,00	0,00	0,00	0,00	5.196,83
9000	926		Comunicacions internes.	0,00	5.196,83	0,00	0,00	0,00	0,00	0,00	0,00	0,00	5.196,83
9000			Gestió de Coneixement i Qualitat	250.000,00	50.319,95	0,00	0,00	0,00	947.314,08	0,00	0,00	0,00	1.247.634,03

MODIFICACIONS DE CRÈDIT. PRESSUPOST CORRENT

Per Ap.Press.: Orgànica + Programa + Econòmica

Org.	Prog.	Econ.	Sp. Descripció	Transferències de crèdit						Baixes per anul.lació	Ajustos per pròrroga	Total modificacions	
				Crèdits extraordinaris	Suplements de crèdit	Ampliacions de crèdit	Transferències de crèdit positives	Transferències de crèdit negatives	Incorporacions de romanents de crèdit				Crèdits generats per ingressos
9010	922	22706	01 ESTUDIS I TREBALLS TÈCNICS	0,00	0,00	0,00	0,00	0,00	0,00	0,00	-3.000,00	0,00	-3.000,00
9010	922		Coordinació i organització institucional	0,00	0,00	0,00	0,00	0,00	0,00	0,00	-3.000,00	0,00	-3.000,00
9010			Excel·lència Corporativa	0,00	0,00	0,00	0,00	0,00	0,00	0,00	-3.000,00	0,00	-3.000,00

MODIFICACIONS DE CRÈDIT. PRESSUPOST CORRENT

Per Ap.Press.: Orgànica + Programa + Econòmica

Org.	Prog.	Econ.	Sp. Descripció	Transferències de crèdit					Incorporacions de romanents de crèdit	Crèdits generats per ingressos	Baixes per anul.lació	Ajustos per pròrroga	Total modificacions
				Crèdits extraordinaris	Suplements de crèdit	Ampliacions de crèdit	Transferències de crèdit positives	Transferències de crèdit negatives					
9020	920	21600	01 CONTRACTES MANTENIMENT EQUIPAMENT INFORMÀ	0,00	55.974,29	0,00	0,00	0,00	0,00	0,00	0,00	0,00	55.974,29
9020	920	21600	02 CONTRACTES MANTENIMENT EQUIPAMENT INFORMÀ	0,00	0,00	0,00	0,00	0,00	22.868,57	0,00	0,00	0,00	22.868,57
9020	920	22002	02 MATERIAL INFORMATIC ORDINARI NO INVENTARI	0,00	0,00	0,00	0,00	0,00	47.010,55	0,00	0,00	0,00	47.010,55
9020	920	22200	02 COMUNICACIONS TELEFÒNIQUES	0,00	0,00	0,00	0,00	0,00	54.125,28	0,00	0,00	0,00	54.125,28
9020	920	22203	01 COMUNICACIONS INFORMÀTIQUES	0,00	150.000,00	0,00	0,00	0,00	0,00	0,00	0,00	0,00	150.000,00
9020	920	22203	02 INFRAESTRUCTURES INFORMÀTIQUES	0,00	0,00	0,00	0,00	0,00	92.527,78	0,00	0,00	0,00	92.527,78
9020	920	22699	02 DESPESES ESPECIALS	0,00	0,00	0,00	0,00	0,00	2.321,83	0,00	0,00	0,00	2.321,83
9020	920	22706	01 ESTUDIS I TREBALLS TÈCNICS	0,00	0,00	0,00	0,00	0,00	0,00	0,00	-26.974,29	0,00	-26.974,29
9020	920	22706	02 ESTUDIS I TREBALLS TÈCNICS	0,00	0,00	0,00	0,00	0,00	26.264,13	0,00	0,00	0,00	26.264,13
9020	920	63600	01 EQUIPAMENT INFORMÀTIC	0,00	324.000,00	0,00	0,00	0,00	0,00	0,00	0,00	0,00	324.000,00
9020	920	63600	02 EQUIPAMENT INFORMÀTIC	0,00	0,00	0,00	0,00	0,00	531.660,10	0,00	0,00	0,00	531.660,10
9020	920		Administració general.	0,00	529.974,29	0,00	0,00	0,00	776.778,24	0,00	-26.974,29	0,00	1.279.778,24
9020	926	76220	02 CONVENI AJUNTAMENT DE TARRAGONA OBRES INF	0,00	0,00	0,00	0,00	0,00	42.944,35	0,00	0,00	0,00	42.944,35
9020	926		Comunicacions internes.	0,00	0,00	0,00	0,00	0,00	42.944,35	0,00	0,00	0,00	42.944,35
9020			Infraestructures Informàtiques	0,00	529.974,29	0,00	0,00	0,00	819.722,59	0,00	-26.974,29	0,00	1.322.722,59

MODIFICACIONS DE CRÈDIT. PRESSUPOST CORRENT

Per Ap.Press.: Orgànica + Programa + Econòmica

Org.	Prog.	Econ.	Sp. Descripció	Transferències de crèdit					Incorporacions de romanents de crèdit	Crèdits generats per ingressos	Baixes per anul.lació	Ajustos per pròrroga	Total modificacions
				Crèdits extraordinaris	Suplements de crèdit	Ampliacions de crèdit	Transferències de crèdit positives	Transferències de crèdit negatives					
9030	920	13000	01 RETRIBUCIONS BÀSIQUES PERSONAL LABORAL FI	0,00	13.072,15	0,00	0,00	0,00	0,00	0,00	0,00	0,00	13.072,15
9030	920	16000	01 QUOTA SEURETAT SOCIAL	0,00	4.313,81	0,00	0,00	0,00	0,00	0,00	0,00	0,00	4.313,81
9030	920	21600	02 MANTENIMENT INFORMÀTIC	0,00	0,00	0,00	0,00	0,00	3.457,10	0,00	0,00	0,00	3.457,10
9030	920	22602	01 PUBLICITAT I PROMOCIÓ	0,00	1.000,00	0,00	0,00	0,00	0,00	0,00	0,00	0,00	1.000,00
9030	920	22706	02 CONTRACTACIÓ I SERVEIS TÈCNICS INFORMÀTIC	0,00	0,00	0,00	0,00	0,00	118.028,54	0,00	0,00	0,00	118.028,54
9030	920	63600	02 EQUIPAMENT INFORMÀTIC	0,00	0,00	0,00	0,00	0,00	20.782,40	0,00	0,00	0,00	20.782,40
9030	920	64101	01 APLICACIONS INFORMÀTIQUES	0,00	168.000,00	0,00	0,00	0,00	0,00	0,00	-54.000,00	0,00	114.000,00
9030	920	64101	02 APLICACIONS INFORMÀTIQUES	0,00	0,00	0,00	0,00	0,00	486.820,85	0,00	0,00	0,00	486.820,85
9030	920		Administració general.	0,00	186.385,96	0,00	0,00	0,00	629.088,89	0,00	-54.000,00	0,00	761.474,85
9030			Aplicacions Informàtiques	0,00	186.385,96	0,00	0,00	0,00	629.088,89	0,00	-54.000,00	0,00	761.474,85

MODIFICACIONS DE CRÈDIT. PRESSUPOST CORRENT

Per Ap.Press.: Orgànica + Programa + Econòmica

Org.	Prog.	Econ.	Sp. Descripció	Transferències de crèdit							Baixes per anul.lació	Ajustos per pròrroga	Total modificacions
				Crèdits extraordinaris	Suplements de crèdit	Ampliacions de crèdit	Transferències de crèdit positives	Transferències de crèdit negatives	Incorporacions de romanents de crèdit	Crèdits generats per ingressos			
9040	920	22706	02 ESTUDIS I TREBALLS TÈCNICS	0,00	0,00	0,00	0,00	0,00	968,00	0,00	0,00	0,00	968,00
9040	920	48105	02 PREMI CURTMETRATGES TINET	0,00	0,00	0,00	0,00	0,00	1.500,00	0,00	0,00	0,00	1.500,00
9040	920		Administració general.	0,00	0,00	0,00	0,00	0,00	2.468,00	0,00	0,00	0,00	2.468,00
9040			Entorn Web	0,00	0,00	0,00	0,00	0,00	2.468,00	0,00	0,00	0,00	2.468,00
TOTAL				29.071.443,87	23.956.762,40	0,00	0,00	0,00	73.503.999,41	7.787.340,28	-17.403.641,73	0,00	116.915.904,23

b) Romanents de crèdit

Els romanents de crèdit del pressupost son:

ROMANENT DE CRÈDIT

Exer.	Org.	Prog.	Econ.	Sp.	Descripció	Romanents compromesos			Romanents no compromesos		
						Incorporables	No Incorp.	TOTAL	Incorporables	No Incorp.	TOTAL
2015	0000	912	10000	01	RETRIBUCIONS CÀRRECS ELECTIUS	0,00	0,00	0,00	0,00	37.485,43	37.485,43
2015	0000	912	11000	01	RETRIBUCIONS PERSONAL EVENTUAL	0,00	0,00	0,00	0,00	87.040,10	87.040,10
2015	0000	912	16000	01	QUOTA SEGURETAT SOCIAL	0,00	0,00	0,00	0,00	38.963,96	38.963,96
2015	0000	912	23000	01	ASSISTÈNCIES CÀRRECS ELECTIUS	0,00	0,00	0,00	0,00	79.851,79	79.851,79
2015	0000	912	23100	01	DESPLAÇAMENTS	0,00	0,00	0,00	0,00	28.093,84	28.093,84
2015	0000	912	48900	01	ASSIGNACIÓ FUNCIONAMENT GRUPS POLÍTI	0,00	0,00	0,00	3.900,00	31.453,13	35.353,13
2015	0000	912	48900	02	ASSIGNACIÓ FUNCIONAMENT GRUPS POLÍTI	0,00	0,00	0,00	0,00	34.448,00	34.448,00
2015	1000	920	12000	01	SOUS GRUP A1	0,00	0,00	0,00	0,00	1.996,32	1.996,32
2015	1000	920	12003	01	SOUS GRUP C1	0,00	0,00	0,00	0,00	140,13	140,13
2015	1000	920	12004	01	SOUS GRUP C2	0,00	0,00	0,00	0,00	-5.373,92	-5.373,92
2015	1000	920	12005	01	SOUS GRUP AP	0,00	0,00	0,00	0,00	1,00	1,00
2015	1000	920	12006	01	TRIENNIS FUNCIONARIS	0,00	0,00	0,00	0,00	122,04	122,04
2015	1000	920	12009	01	ALTRES RETRIBUCIONS BÀSIQUES FUNCION	0,00	0,00	0,00	0,00	-2.750,79	-2.750,79
2015	1000	920	12100	01	COMPLEMENT DE DESTÍ	0,00	0,00	0,00	0,00	-875,82	-875,82
2015	1000	920	12101	01	COMPLEMENT ESPECÍFIC	0,00	0,00	0,00	0,00	-1.621,36	-1.621,36
2015	1000	920	12103	01	ALTRES COMPLEMENTES FUNCIONARIS	0,00	0,00	0,00	0,00	-432,02	-432,02
2015	1000	920	13000	01	RETRIBUCIONS BÀSIQUES PERSONAL LABOR	0,00	0,00	0,00	0,00	13.270,65	13.270,65
2015	1000	920	13001	01	HORES EXTRAORDINÀRIES PERSONAL LABOR	0,00	0,00	0,00	0,00	16,67	16,67
2015	1000	920	13002	01	ALTRES RETRIBUCIONS PERSONAL LABORAL	0,00	0,00	0,00	0,00	1,00	1,00
2015	1000	920	150	01	PRODUCTIVITAT	0,00	0,00	0,00	0,00	-798,00	-798,00
2015	1000	920	151	01	GRATIFICACIONS	0,00	0,00	0,00	0,00	83,33	83,33
2015	1000	920	153	01	COMPLEMENTES DE DEDICACIÓ ESPECIAL	0,00	0,00	0,00	0,00	1,00	1,00
2015	1000	920	16000	01	QUOTA SEGURETAT SOCIAL	0,00	0,00	0,00	0,00	-1.087,78	-1.087,78
2015	1000	920	22001	01	SUBSCRIPCIONS REVISTES I PUBLICACION	0,00	0,00	0,00	0,00	9.579,73	9.579,73
2015	1000	920	22601	01	REUNIONS I CONFERÈNCIES	0,00	0,00	0,00	0,00	302,84	302,84
2015	1000	920	22699	01	DESPESES ESPECIALS	0,00	0,00	0,00	0,00	5.253,80	5.253,80
2015	1000	920	22706	01	ESTUDIS I TREBALLS TÈCNICS	9.591,01	0,00	9.591,01	0,00	-734,99	-734,99
2015	1000	920	23020	01	DIETES	0,00	0,00	0,00	0,00	46,00	46,00
2015	1000	920	23120	01	DESPLAÇAMENTS	0,00	0,00	0,00	0,00	100,00	100,00
2015	1010	132	72000	01	CONVENI COS GUÀRDIA CIVIL PER SERVEI	0,00	0,00	0,00	50.000,00	0,00	50.000,00
2015	1010	1522	76250	01	CONVENI GENERALITAT I L'AJ. DE BARBE	0,00	0,00	0,00	500.000,00	0,00	500.000,00
2015	1010	1532	76226	02	CONVENI AJUNTAMENT DE VILAPLANA ARRA	0,00	0,00	0,00	0,00	1.485,93	1.485,93
2015	1010	231	45000	02	CONVENI DEPARTAMENT D'INTERIOR PREVE	0,00	15.000,00	15.000,00	0,00	0,00	0,00
2015	1010	321	46501	02	CONVENI CONSELLS COMARCALS PER ESCOL	3.311,63	1,33	3.312,96	0,00	3.893,41	3.893,41
2015	1010	324	46501	02	CONVENI C.COMARCALS PROGRAMA AJUTS C	0,00	9.752,12	9.752,12	0,00	0,00	0,00

ROMANENT DE CRÈDIT

Exer.	Org.	Prog.	Econ.	Sp.	Descripció	Romanents compromesos			Romanents no compromesos		
						Incorporables	No Incorp.	TOTAL	Incorporables	No Incorp.	TOTAL
2015	1010	326	46502	01	CONVENI C.COMARCALS PROGRAMA MOBILIT	270.000,00	0,00	270.000,00	0,00	0,00	0,00
2015	1010	337	76229	02	CONVENI AJUNTAMENT DE CABACES ARRANJ	19.615,68	0,00	19.615,68	0,00	0,00	0,00
2015	1010	342	76220	01	CONVENI AJUNTAMENT DE TARRAGONA SUBS	0,00	0,00	0,00	0,00	2.662.000,00	2.662.000,00
2015	1010	342	76221	01	CONVENI AJUNTAMENT DEL VENDRELL SUBS	0,00	0,00	0,00	0,00	1.291.735,50	1.291.735,50
2015	1010	342	76228	01	CONVENI AJUNTAMENT DE CAMBRILS SUBSE	0,00	0,00	0,00	0,00	87.598,25	87.598,25
2015	1010	342	76239	01	CONVENI AJUNTAMENT DE CONSTANTÍ SUBS	0,00	0,00	0,00	0,00	96.731,27	96.731,27
2015	1010	342	76240	01	CONVENI AJUNTAMENT DE LA SELVA DEL C	0,00	0,00	0,00	0,00	60.321,85	60.321,85
2015	1010	342	76241	01	CONVENI AJUNTAMENT DE CALAFELL SUBSE	0,00	0,00	0,00	0,00	423.500,00	423.500,00
2015	1010	342	76242	01	CONVENI AJUNTAMENT DE LA POBLA DE MA	0,00	0,00	0,00	0,00	242.000,00	242.000,00
2015	1010	342	76243	01	CONVENI AJUNTAMENT DE VILA-SECA SUBS	0,00	0,00	0,00	0,00	1.180.891,45	1.180.891,45
2015	1010	342	76244	01	CONVENI AJUNTAMENT D'ALTAFULLA SUBSE	0,00	0,00	0,00	0,00	252.565,72	252.565,72
2015	1010	342	76245	01	CONVENI AJUNTAMENT DE SALOU SUBSEUS	0,00	0,00	0,00	0,00	363.000,00	363.000,00
2015	1010	342	76246	01	CONVENI AJUNTAMENT DE REUS SUBSEUS D	0,00	0,00	0,00	0,00	1.805.320,00	1.805.320,00
2015	1010	342	76247	01	CONVENI AJUNTAMENT DE VALLS SUBSEUS	0,00	0,00	0,00	0,00	181.500,00	181.500,00
2015	1010	342	76248	01	CONVENI AJUNTAMENT DEL MORELL SUBSEU	0,00	0,00	0,00	0,00	24.200,00	24.200,00
2015	1010	342	76249	01	CONVENI AJUNTAMENT DE TORREDEMBARRA	0,00	0,00	0,00	0,00	24.200,00	24.200,00
2015	1010	425	76200	02	FOMENT DE XARXA DE GAS LOCAL	0,00	0,00	0,00	0,00	117.478,73	117.478,73
2015	1010	454	46200	01	SUBVENCIÓ PER DANYS EN INFRASTRUCTU	143.572,83	0,00	143.572,83	0,00	0,00	0,00
2015	1010	459	76200	02	FOMENT XARXA LOCAL DE GAS PETITS MUN	25.291,98	0,00	25.291,98	0,00	0,00	0,00
2015	1010	920	12000	01	SOUS GRUP A1	0,00	0,00	0,00	0,00	-13.307,60	-13.307,60
2015	1010	920	12001	01	SOUS GRUP A2	0,00	0,00	0,00	0,00	6.105,51	6.105,51
2015	1010	920	12003	01	SOUS GRUP C1	0,00	0,00	0,00	0,00	-506,12	-506,12
2015	1010	920	12004	01	SOUS GRUP C2	0,00	0,00	0,00	0,00	1.937,57	1.937,57
2015	1010	920	12005	01	SOUS GRUP AP	0,00	0,00	0,00	0,00	1,00	1,00
2015	1010	920	12006	01	TRIENNIS FUNCIONARIS	0,00	0,00	0,00	0,00	-3.634,15	-3.634,15
2015	1010	920	12009	01	ALTRES RETRIBUCIONS BÀSIQUES FUNCION	0,00	0,00	0,00	0,00	-10.313,61	-10.313,61
2015	1010	920	12100	01	COMPLEMENT DE DESTÍ	0,00	0,00	0,00	0,00	-7.466,73	-7.466,73
2015	1010	920	12101	01	COMPLEMENT ESPECÍFIC	0,00	0,00	0,00	0,00	-11.521,91	-11.521,91
2015	1010	920	12103	01	ALTRES COMPLEMENTS FUNCIONARIS	0,00	0,00	0,00	0,00	-1.620,00	-1.620,00
2015	1010	920	13000	01	RETRIBUCIONS BÀSIQUES PERSONAL LABOR	0,00	0,00	0,00	0,00	-254,95	-254,95
2015	1010	920	13001	01	HORES EXTRAORDINÀRIES PERSONAL LABOR	0,00	0,00	0,00	0,00	25,00	25,00
2015	1010	920	13002	01	ALTRES RETRIBUCIONS PERSONAL LABORAL	0,00	0,00	0,00	0,00	1,00	1,00
2015	1010	920	150	01	PRODUCTIVITAT	0,00	0,00	0,00	0,00	-3.624,88	-3.624,88
2015	1010	920	151	01	GRATIFICACIONS	0,00	0,00	0,00	0,00	75,00	75,00
2015	1010	920	153	01	COMPLEMENTS DE DEDICACIÓ ESPECIAL	0,00	0,00	0,00	0,00	1,00	1,00
2015	1010	920	16000	01	QUOTA SEGURETAT SOCIAL	0,00	0,00	0,00	0,00	-12.438,27	-12.438,27
2015	1010	920	22602	01	MATERIAL INFORMATIU OBRES PAM 2013-2	2.659,58	0,00	2.659,58	0,00	1.001,50	1.001,50
2015	1010	920	22602	02	MATERIAL INFORMATIU OBRES PAM 2013-2	0,00	0,11	0,11	0,00	0,00	0,00
2015	1010	920	23020	01	DIETES	0,00	0,00	0,00	0,00	-105,70	-105,70
2015	1010	920	23120	01	DESPLAÇAMENTS	0,00	0,00	0,00	0,00	-249,30	-249,30

ROMANENT DE CRÈDIT

Exer.	Org.	Prog.	Econ.	Sp.	Descripció	Romanents compromesos			Romanents no compromesos		
						Incorporables	No Incorp.	TOTAL	Incorporables	No Incorp.	TOTAL
2015	1010	920	48909	01	SUBVENCIÓ COL·LEGI DE SECRETARIS INT	0,00	0,00	0,00	0,00	3.000,00	3.000,00
2015	1010	920	48909	02	SUBVENCIÓ COL·LEGI DE SECRETARIS INT	0,00	0,00	0,00	0,00	6.000,00	6.000,00
2015	1010	922	22706	01	ESTUDIS I TREBALLS TÈCNICS	0,00	0,00	0,00	0,00	16.155,00	16.155,00
2015	1010	922	22706	02	ESTUDIS I TREBALLS TÈCNICS	373,66	101,90	475,56	26.795,55	0,00	26.795,55
2015	1010	922	48001	01	FUNDACIÓ AULA D'LATS ESTUDIS ELECTES	0,00	0,00	0,00	0,00	25.000,00	25.000,00
2015	1010	922	48001	02	FUNDACIÓ AULA D'LATS ESTUDIS ELECTES	0,00	0,00	0,00	0,00	12.020,00	12.020,00
2015	1010	922	48100	02	CONVENI FAAEE ALTS ESTUDIS ELECTES	0,00	0,00	0,00	0,00	37.020,00	37.020,00
2015	1010	922	48101	02	CONVENI FAAEE POST GRAU FORMACIÓ PER	0,00	0,00	0,00	0,00	15.000,00	15.000,00
2015	1010	922	48102	02	CONVENI ACM POSTGRAU DE GESTIÓ PÚBLI	0,00	0,00	0,00	0,00	35.000,00	35.000,00
2015	1010	922	48103	02	FUNDACIÓ AULA D'ESTUDIS ELECTES - GU	0,00	0,00	0,00	0,00	10.000,00	10.000,00
2015	1010	922	48104	01	CONVENI ACM DIRECTORI INSTITUCIONS	0,00	0,00	0,00	0,00	6.000,00	6.000,00
2015	1010	942	46200	01	PLA D'ACCIÓ MUNICIPAL 2013-2016	3.298.427,42	0,00	3.298.427,42	0,00	-3.884.425,96	-3.884.425,96
2015	1010	942	46200	02	PLA D'ACCIÓ MUNICIPAL 2013-2016	58.807,49	20,00	58.827,49	0,00	5.095.069,69	5.095.069,69
2015	1010	942	46201	01	PROGRAMA AJUDES EXCEPCIONALS	177.704,24	0,00	177.704,24	0,00	184.508,39	184.508,39
2015	1010	942	46201	02	PROGRAMA AJUDES EXCEPCIONALS	9.494,01	62.608,00	72.102,01	0,00	3.724,05	3.724,05
2015	1010	942	46202	01	PROGRAMA SUBVENCIÓ INTERESSOS	183.504,93	0,00	183.504,93	0,00	366.495,07	366.495,07
2015	1010	942	46202	02	PROGRAMA SUBVENCIÓ INTERESSOS	5.365,26	0,00	5.365,26	0,00	261.516,59	261.516,59
2015	1010	942	46208	01	PLA D'ACCIÓ MUNICIPAL 2008-2011	447.699,42	0,00	447.699,42	0,00	-0,04	-0,04
2015	1010	942	46301	01	CONVENI FUNDACIÓ AAEE MASTER GOVERNS	0,00	0,00	0,00	0,00	10.000,00	10.000,00
2015	1010	942	76200	01	AJUTS EXCEPCIONALS BENS D'INVERSIÓ	88.163,98	0,00	88.163,98	60.000,00	105.248,90	165.248,90
2015	1010	942	76200	02	AJUTS EXCEPCIONALS BENS D'INVERSIÓ	54.853,77	0,00	54.853,77	0,00	95.570,61	95.570,61
2015	1010	942	76201	02	FEDER	504.845,29	0,00	504.845,29	0,00	0,00	0,00
2015	1010	942	76202	02	PLA D'ACCIÓ MUNICIPAL 2008 - 2011	1.671.384,32	102.147,95	1.773.532,27	0,00	1.643.330,57	1.643.330,57
2015	1010	942	76207	02	PLA ESPECIAL D'INVERSIONS SOSTENIBLE	2.838.031,35	2.358,06	2.840.389,41	0,00	65.317,27	65.317,27
2015	1010	942	76208	01	PLA EXTRAORDINARI D'INVERSIONS MUNIC	3.879.537,45	0,00	3.879.537,45	30.000,00	309.046,89	339.046,89
2015	1010	942	76209	02	PLA D'ACCIÓ MUNICIPAL 2012	402.462,16	7.861,31	410.323,47	0,00	7.955,71	7.955,71
2015	1010	942	76212	01	PLA D'ACCIÓ MUNICIPAL 2013-2016	2.466.097,88	0,00	2.466.097,88	0,00	100.507,72	100.507,72
2015	1010	942	76212	02	PLA D'ACCIÓ MUNICIPAL 2013-2016	7.284.034,40	51.442,09	7.335.476,49	0,00	1.957.148,85	1.957.148,85
2015	1010	942	76214	02	PAM 2004 - 2007	10.820,50	0,00	10.820,50	0,00	0,00	0,00
2015	1010	942	76223	02	CONVENI AJUNTAMENT D'AMPOSTA MILLORA	699.706,76	0,00	699.706,76	0,00	293,24	293,24
2015	1010	942	76227	02	CONVENI AJUNTAMENT DE TORTOSA MILLOR	900.000,00	0,00	900.000,00	0,00	0,00	0,00
2015	1010	942	76228	02	CONVENI AJUNTAMENT DE CAMBRILS MILLO	0,00	0,00	0,00	0,00	207.959,37	207.959,37
2015	1010	943	46200	01	PROGRAMA EXTR. DE SUPORT ALS CENTRES	4.236.976,00	0,00	4.236.976,00	0,00	546.636,50	546.636,50
2015	1010	943	46200	02	PROGRAMA EXTR. DE SUPORT ALS CENTRES	9.187,50	0,00	9.187,50	0,00	544.315,96	544.315,96
2015	1010	943	46300	01	CONVENI MANCOMUNITAT TAULA DEL SÈNIA	3.000,00	0,00	3.000,00	0,00	0,00	0,00
2015	1010	943	46300	02	CONVENI MANCOMUNITAT TAULA DEL SENIA	0,00	0,00	0,00	0,00	25,16	25,16
2015	1010	943	46500	01	CONVENI C. COMARCALS PER FUNCIONAMEN	1.300.490,47	0,00	1.300.490,47	0,00	0,00	0,00
2015	1010	943	48907	01	APORTACIÓ ASSOCIACIONS DE MUNICIPIS	0,00	0,00	0,00	0,00	96,37	96,37
2015	1010	943	76500	01	CONVENI CONSELLS COMARCALS PROGRAMES	966.318,14	0,00	966.318,14	0,00	0,00	0,00
2015	1010	943	76500	02	CONVENI CONSELLS COMARCALS PROGRAMES	430.060,60	1,53	430.062,13	0,00	84.839,42	84.839,42

ROMANENT DE CRÈDIT

Exer.	Org.	Prog.	Econ.	Sp.	Descripció	Romanents compromesos			Romanents no compromesos		
						Incorporables	No Incorp.	TOTAL	Incorporables	No Incorp.	TOTAL
2015	1010	943	76510	02	CC MONTSIA VIVER EMPRESSES	0,00	0,00	0,00	0,00	17.621,60	17.621,60
2015	1011	920	12000	01	SOUS GRUP A1	0,00	0,00	0,00	0,00	43.227,91	43.227,91
2015	1011	920	12001	01	SOUS GRUP A2	0,00	0,00	0,00	0,00	38.586,66	38.586,66
2015	1011	920	12003	01	SOUS GRUP C1	0,00	0,00	0,00	0,00	1.248,03	1.248,03
2015	1011	920	12004	01	SOUS GRUP C2	0,00	0,00	0,00	0,00	7.191,00	7.191,00
2015	1011	920	12005	01	SOUS GRUP AP	0,00	0,00	0,00	0,00	1,00	1,00
2015	1011	920	12006	01	TRIENNIS FUNCIONARIS	0,00	0,00	0,00	0,00	2.063,29	2.063,29
2015	1011	920	12009	01	ALTRES RETRIBUCIONS BÀSIQUES FUNCION	0,00	0,00	0,00	0,00	-3.006,98	-3.006,98
2015	1011	920	12100	01	COMPLEMENT DE DESTÍ	0,00	0,00	0,00	0,00	49.570,87	49.570,87
2015	1011	920	12101	01	COMPLEMENT ESPECÍFIC	0,00	0,00	0,00	0,00	112.405,17	112.405,17
2015	1011	920	12103	01	ALTRES COMPLEMENTES FUNCIONARIS	0,00	0,00	0,00	0,00	20.022,90	20.022,90
2015	1011	920	13000	01	RETRIBUCIONS BÀSIQUES PERSONAL LABOR	0,00	0,00	0,00	0,00	88.595,65	88.595,65
2015	1011	920	13001	01	HORES EXTRAORDINÀRIES PERSONAL LABOR	0,00	0,00	0,00	0,00	-845,92	-845,92
2015	1011	920	13002	01	ALTRES RETRIBUCIONS PERSONAL LABORAL	0,00	0,00	0,00	0,00	1,00	1,00
2015	1011	920	150	01	PRODUCTIVITAT	0,00	0,00	0,00	0,00	-17.422,44	-17.422,44
2015	1011	920	151	01	GRATIFICACIONS	0,00	0,00	0,00	0,00	-1.033,84	-1.033,84
2015	1011	920	153	01	COMPLEMENTES DE DEDICACIÓ ESPECIAL	0,00	0,00	0,00	0,00	1,00	1,00
2015	1011	920	16000	01	QUOTA SEURETAT SOCIAL	0,00	0,00	0,00	0,00	108.757,60	108.757,60
2015	1011	920	23020	01	DIETES	0,00	0,00	0,00	0,00	-930,51	-930,51
2015	1011	920	23120	01	DESPLAÇAMENTS	0,00	0,00	0,00	0,00	-30.510,28	-30.510,28
2015	1013	931	12000	01	SOUS GRUP A1	0,00	0,00	0,00	0,00	1,00	1,00
2015	1013	931	12001	01	SOUS GRUP A2	0,00	0,00	0,00	0,00	11.417,38	11.417,38
2015	1013	931	12003	01	SOUS GRUP C1	0,00	0,00	0,00	0,00	2.689,07	2.689,07
2015	1013	931	12004	01	SOUS GRUP C2	0,00	0,00	0,00	0,00	-4.793,00	-4.793,00
2015	1013	931	12005	01	SOUS GRUP AP	0,00	0,00	0,00	0,00	1,00	1,00
2015	1013	931	12006	01	TRIENNIS FUNCIONARIS	0,00	0,00	0,00	0,00	1.889,24	1.889,24
2015	1013	931	12009	01	ALTRES RETRIBUCIONS BÀSIQUES FUNCION	0,00	0,00	0,00	0,00	-1.916,24	-1.916,24
2015	1013	931	12100	01	COMPLEMENT DE DESTÍ	0,00	0,00	0,00	0,00	6.902,55	6.902,55
2015	1013	931	12101	01	COMPLEMENT ESPECÍFIC	0,00	0,00	0,00	0,00	12.805,36	12.805,36
2015	1013	931	12103	01	ALTRES COMPLEMENTES FUNCIONARIS	0,00	0,00	0,00	0,00	2.765,22	2.765,22
2015	1013	931	13000	01	RETRIBUCIONS BÀSIQUES PERSONAL LABOR	0,00	0,00	0,00	0,00	37.058,04	37.058,04
2015	1013	931	13001	01	HORES EXTRAORDINÀRIES	0,00	0,00	0,00	0,00	825,00	825,00
2015	1013	931	13002	01	ALTRES RETRIBUCIONS PERSONAL LABORAL	0,00	0,00	0,00	0,00	1,00	1,00
2015	1013	931	150	01	PRODUCTIVITAT	0,00	0,00	0,00	0,00	-4.117,21	-4.117,21
2015	1013	931	151	01	GRATIFICACIONS	0,00	0,00	0,00	0,00	2.085,87	2.085,87
2015	1013	931	153	01	COMPLEMENTES DE DEDICACIÓ ESPECIAL	0,00	0,00	0,00	0,00	1,00	1,00
2015	1013	931	16000	01	QUOTA SEURETAT SOCIAL	0,00	0,00	0,00	0,00	21.560,94	21.560,94
2015	1013	931	23020	01	DIETES	0,00	0,00	0,00	0,00	6,50	6,50
2015	1013	931	23120	01	DESPLAÇAMENTS	0,00	0,00	0,00	0,00	-64,58	-64,58
2015	1014	150	12001	01	SOUS GRUP A2	0,00	0,00	0,00	0,00	3.548,23	3.548,23

ROMANENT DE CRÈDIT

Exer.	Org.	Prog.	Econ.	Sp.	Descripció	Romanents compromesos			Romanents no compromesos		
						Incorporables	No Incorp.	TOTAL	Incorporables	No Incorp.	TOTAL
2015	1014	150	12003	01	SOUS GRUP C1	0,00	0,00	0,00	0,00	466,08	466,08
2015	1014	150	12004	01	SOUS GRUP C2	0,00	0,00	0,00	0,00	1.855,74	1.855,74
2015	1014	150	12005	01	SOUS GRUP AP	0,00	0,00	0,00	0,00	1,00	1,00
2015	1014	150	12006	01	TRIENNIS FUNCIONARIS	0,00	0,00	0,00	0,00	2.054,32	2.054,32
2015	1014	150	12009	01	ALTRES RETRIBUCIONS BÀSIQUES FUNCION	0,00	0,00	0,00	0,00	-17.793,43	-17.793,43
2015	1014	150	12100	01	COMPLEMENT DE DESTÍ	0,00	0,00	0,00	0,00	6.081,76	6.081,76
2015	1014	150	12101	01	COMPLEMENT ESPECÍFIC	0,00	0,00	0,00	0,00	12.679,76	12.679,76
2015	1014	150	12103	01	ALTRES COMPLEMENTS FUNCIONARIS	0,00	0,00	0,00	0,00	1.751,81	1.751,81
2015	1014	150	13000	01	RETRIBUCIONS BÀSIQUES PERSONAL LABOR	0,00	0,00	0,00	0,00	22.593,69	22.593,69
2015	1014	150	13001	01	HORES EXTRAORDINÀRIES PERSONAL LABOR	0,00	0,00	0,00	0,00	41,67	41,67
2015	1014	150	13002	01	ALTRES RETRIBUCIONS PERSONAL LABORAL	0,00	0,00	0,00	0,00	1,00	1,00
2015	1014	150	150	01	PRODUCTIVITAT	0,00	0,00	0,00	0,00	2.631,92	2.631,92
2015	1014	150	151	01	GRATIFICACIONS	0,00	0,00	0,00	0,00	458,33	458,33
2015	1014	150	153	01	COMPLEMENTS DE DEDICACIÓ ESPECIAL	0,00	0,00	0,00	0,00	1,00	1,00
2015	1014	150	16000	01	QUOTA SEGURETAT SOCIAL	0,00	0,00	0,00	0,00	17.871,43	17.871,43
2015	1014	150	22799	01	REDACCIÓ PROJECTES D'ARQUITECTURA	0,00	0,00	0,00	0,00	38.487,61	38.487,61
2015	1014	150	23020	01	DIETES	0,00	0,00	0,00	0,00	-78,02	-78,02
2015	1014	150	23120	01	DESPLAÇAMENTS	0,00	0,00	0,00	0,00	-224,14	-224,14
2015	1014	150	48112	01	CONVENI COL·LEGI ARQUITECTES FORMACI	6.600,00	0,00	6.600,00	0,00	400,00	400,00
2015	1014	150	63900	01	EQUIPAMENT TÈCNIC ARQUITECTURA	0,00	0,00	0,00	830,12	0,00	830,12
2015	1015	150	12000	01	SOUS GRUP A1	0,00	0,00	0,00	0,00	-0,01	-0,01
2015	1015	150	12001	01	SOUS GRUP A2	0,00	0,00	0,00	0,00	4.578,35	4.578,35
2015	1015	150	12003	01	SOUS GRUP C1	0,00	0,00	0,00	0,00	6.822,38	6.822,38
2015	1015	150	12005	01	SOUS GRUP AP	0,00	0,00	0,00	0,00	1,00	1,00
2015	1015	150	12006	01	TRIENNIS FUNCIONARIS	0,00	0,00	0,00	0,00	1.989,68	1.989,68
2015	1015	150	12009	01	ALTRES RETRIBUCIONS BÀSIQUES	0,00	0,00	0,00	0,00	-2.005,19	-2.005,19
2015	1015	150	12100	01	COMPLEMENT DE DESTÍ	0,00	0,00	0,00	0,00	9.275,54	9.275,54
2015	1015	150	12101	01	COMPLEMENT ESPECÍFIC	0,00	0,00	0,00	0,00	20.710,51	20.710,51
2015	1015	150	12103	01	ALTRES COMPLEMENTS FUNCIONARIS	0,00	0,00	0,00	0,00	3.594,61	3.594,61
2015	1015	150	13000	01	RETRIBUCIONS BÀSIQUES PERSONAL LABOR	0,00	0,00	0,00	0,00	19.376,71	19.376,71
2015	1015	150	13001	01	HORES EXTRAORDINÀRIES PERSONAL LABOR	0,00	0,00	0,00	0,00	88,24	88,24
2015	1015	150	13002	01	ALTRES RETRIBUCIONS PERSONAL LABORAL	0,00	0,00	0,00	0,00	1,00	1,00
2015	1015	150	150	01	PRODUCTIVITAT	0,00	0,00	0,00	0,00	0,02	0,02
2015	1015	150	151	01	GRATIFICACIONS	0,00	0,00	0,00	0,00	161,76	161,76
2015	1015	150	153	01	COMPLEMENTS DE DEDICACIÓ ESPECIAL	0,00	0,00	0,00	0,00	1,00	1,00
2015	1015	150	16000	01	QUOTA SEGURETAT SOCIAL	0,00	0,00	0,00	0,00	8.133,07	8.133,07
2015	1015	150	22699	01	DESPESES ESPECIALS	0,00	0,00	0,00	0,00	1.396,83	1.396,83
2015	1015	150	22706	01	ESTUDIS I TREBALLS TÈCNICS	43.827,99	0,00	43.827,99	0,00	-19.697,99	-19.697,99
2015	1015	150	22706	02	ESTUDIS I TREBALLS TÈCNICS	15.394,70	0,00	15.394,70	0,00	0,00	0,00
2015	1015	150	22799	01	REDACCIÓ DE PROJECTES ENGINYERIA	5.254,00	0,00	5.254,00	0,00	33.105,11	33.105,11

ROMANENT DE CRÈDIT

Exer.	Org.	Prog.	Econ.	Sp.	Descripció	Romanents compromesos			Romanents no compromesos		
						Incorporables	No Incorp.	TOTAL	Incorporables	No Incorp.	TOTAL
2015	1015	150	22799	02	REDACCIÓ DE PROJECTES ENGINYERIA	1.711,19	0,00	1.711,19	0,00	0,00	0,00
2015	1015	150	23020	01	DIETES	0,00	0,00	0,00	0,00	-248,20	-248,20
2015	1015	150	23120	01	DESPLAÇAMENTS	0,00	0,00	0,00	0,00	892,76	892,76
2015	1015	150	63900	01	EQUIPAMENT TÈCNIC ENGINYERIA	0,00	0,00	0,00	1.501,81	0,00	1.501,81
2015	1020	920	12000	01	SOUS GRUP A1	0,00	0,00	0,00	0,00	1,00	1,00
2015	1020	920	12001	01	SOUS GRUP A2	0,00	0,00	0,00	0,00	-702,25	-702,25
2015	1020	920	12003	01	SOUS GRUP C1	0,00	0,00	0,00	0,00	-720,02	-720,02
2015	1020	920	12004	01	SOUS GRUP C2	0,00	0,00	0,00	0,00	3.316,85	3.316,85
2015	1020	920	12005	01	SOUS GRUP AP	0,00	0,00	0,00	0,00	1,00	1,00
2015	1020	920	12006	01	TRIENNIS FUNCIONARIS	0,00	0,00	0,00	0,00	-228,52	-228,52
2015	1020	920	12009	01	ALTRES RETRIBUCIONS BÀSIQUES	0,00	0,00	0,00	0,00	-1.459,87	-1.459,87
2015	1020	920	12100	01	COMPLEMENT DE DESTÍ	0,00	0,00	0,00	0,00	667,43	667,43
2015	1020	920	12101	01	COMPLEMENT ESPECÍFIC	0,00	0,00	0,00	0,00	471,96	471,96
2015	1020	920	12103	01	ALTRES COMPLEMENTES FUNCIONARIS	0,00	0,00	0,00	0,00	198,62	198,62
2015	1020	920	13000	01	RETRIBUCIONS BÀSIQUES PERSONAL LABOR	0,00	0,00	0,00	0,00	17.887,84	17.887,84
2015	1020	920	13001	01	HORES EXTRAORDINÀRIES PERSONAL LABOR	0,00	0,00	0,00	0,00	80,00	80,00
2015	1020	920	13002	01	ALTRES RETRIBUCIONS PERSONAL LABORAL	0,00	0,00	0,00	0,00	1,00	1,00
2015	1020	920	150	01	PRODUCTIVITAT	0,00	0,00	0,00	0,00	-325,51	-325,51
2015	1020	920	151	01	GRATIFICACIONS	0,00	0,00	0,00	0,00	20,00	20,00
2015	1020	920	153	01	COMPLEMENTES DE DEDICACIÓ ESPECIAL	0,00	0,00	0,00	0,00	1,00	1,00
2015	1020	920	16000	01	QUOTA SEGURETAT SOCIAL	0,00	0,00	0,00	0,00	5.204,20	5.204,20
2015	1020	920	22606	01	ORGANITZACIÓ PROGRAMES FORMACIÓ	5.445,00	0,00	5.445,00	87.000,00	5.971,33	92.971,33
2015	1020	920	23020	01	DIETES	0,00	0,00	0,00	0,00	87,80	87,80
2015	1020	920	23120	01	DESPLAÇAMENTS	0,00	0,00	0,00	0,00	61,46	61,46
2015	1112	920	12000	01	SOUS GRUP A1	0,00	0,00	0,00	0,00	5.069,94	5.069,94
2015	1112	920	12003	01	SOUS GRUP C1	0,00	0,00	0,00	0,00	11.379,35	11.379,35
2015	1112	920	12004	01	SOUS GRUP C2	0,00	0,00	0,00	0,00	6.711,60	6.711,60
2015	1112	920	12005	01	SOUS GRUP AP	0,00	0,00	0,00	0,00	1,00	1,00
2015	1112	920	12006	01	TRIENNIS FUNCIONARIS	0,00	0,00	0,00	0,00	2.694,18	2.694,18
2015	1112	920	12009	01	ALTRES RETRIBUCIONS BÀSIQUES	0,00	0,00	0,00	0,00	5.235,67	5.235,67
2015	1112	920	12100	01	COMPLEMENT DE DESTÍ	0,00	0,00	0,00	0,00	13.232,94	13.232,94
2015	1112	920	12101	01	COMPLEMENT ESPECÍFIC	0,00	0,00	0,00	0,00	22.670,64	22.670,64
2015	1112	920	12103	01	ALTRES COMPLEMENTES FUNCIONARIS	0,00	0,00	0,00	0,00	4.700,21	4.700,21
2015	1112	920	13000	01	RETRIBUCIONS BÀSIQUES PERSONAL LABOR	0,00	0,00	0,00	0,00	-1.328,15	-1.328,15
2015	1112	920	13001	01	HORES EXTRAORDINÀRIES PERSONAL LABOR	0,00	0,00	0,00	0,00	-20,29	-20,29
2015	1112	920	13002	01	ALTRES RETRIBUCIONS PERSONAL LABORAL	0,00	0,00	0,00	0,00	1,00	1,00
2015	1112	920	150	01	PRODUCTIVITAT	0,00	0,00	0,00	0,00	4.623,49	4.623,49
2015	1112	920	151	01	GRATIFICACIONS	0,00	0,00	0,00	0,00	53,85	53,85
2015	1112	920	153	01	COMPLEMENTES DE DEDICACIÓ ESPECIAL	0,00	0,00	0,00	0,00	1,00	1,00
2015	1112	920	16000	01	QUOTA SEGURETAT SOCIAL	0,00	0,00	0,00	0,00	26.698,91	26.698,91

ROMANENT DE CRÈDIT

Exer.	Org.	Prog.	Econ.	Sp.	Descripció	Romanents compromesos			Romanents no compromesos		
						Incorporables	No Incorp.	TOTAL	Incorporables	No Incorp.	TOTAL
2015	1112	920	22120	01	CONSUMIBLES INFORMÀTICS	0,00	0,00	0,00	0,00	2.000,00	2.000,00
2015	1112	920	22706	01	CONTRACTACIÓ SERVEIS TÈCNICS INFORMÀ	15.789,80	0,00	15.789,80	0,00	4.201,02	4.201,02
2015	1112	920	22706	02	CONTRACTACIÓ SERVEIS TÈCNICS INFORMÀ	5.701,52	0,00	5.701,52	0,00	0,00	0,00
2015	1112	920	23020	01	DIETES	0,00	0,00	0,00	0,00	-54,40	-54,40
2015	1112	920	23120	01	DESPLAÇAMENTS	0,00	0,00	0,00	0,00	293,28	293,28
2015	1112	920	63600	01	EQUIPAMENT INFORMÀTIC	0,00	0,00	0,00	66.145,86	5.043,00	71.188,86
2015	1112	920	63600	02	EQUIPAMENT INFORMÀTIC	43.560,00	0,00	43.560,00	0,00	12.451,84	12.451,84
2015	1112	923	64000	01	CONVENI INSTITUT CARTOGRÀFIC CATALUN	0,00	0,00	0,00	0,00	23.569,38	23.569,38
2015	1112	931	63600	02	EQUIPAMENT INFORMÀTIC	33.507,51	0,00	33.507,51	0,00	0,00	0,00
2015	1200	136	45000	01	CONVENI GENERALITAT ACTUACIONS MUNIC	0,00	0,00	0,00	0,00	50.000,00	50.000,00
2015	1200	151	76203	02	PROGRAMA AJUTS PLANEJAMENT MUNICIPAL	86.689,55	0,00	86.689,55	0,00	29.729,85	29.729,85
2015	1200	161	46215	01	SUBVENCIONS SEQUERA	0,00	0,00	0,00	0,00	1.000,00	1.000,00
2015	1200	170	12000	01	SOUS GRUP A1	0,00	0,00	0,00	0,00	572,41	572,41
2015	1200	170	12001	01	SOUS GRUP A2	0,00	0,00	0,00	0,00	7.689,18	7.689,18
2015	1200	170	12003	01	SOUS GRUP C1	0,00	0,00	0,00	0,00	1.788,44	1.788,44
2015	1200	170	12004	01	SOUS GRUP C2	0,00	0,00	0,00	0,00	1.584,20	1.584,20
2015	1200	170	12005	01	SOUS GRUP AP	0,00	0,00	0,00	0,00	1,00	1,00
2015	1200	170	12006	01	TRIENNIS FUNCIONARIS	0,00	0,00	0,00	0,00	2.013,53	2.013,53
2015	1200	170	12009	01	ALTRES RETRIBUCIONS BÀSIQUES	0,00	0,00	0,00	0,00	2.384,92	2.384,92
2015	1200	170	12100	01	COMPLEMENT DE DESTÍ	0,00	0,00	0,00	0,00	7.087,36	7.087,36
2015	1200	170	12101	01	COMPLEMENT ESPECÍFIC	0,00	0,00	0,00	0,00	16.022,00	16.022,00
2015	1200	170	12103	01	ALTRES COMPLEMENTS FUNCIONARIS	0,00	0,00	0,00	0,00	2.822,23	2.822,23
2015	1200	170	13000	01	RETRIBUCIONS BÀSIQUES PERSONAL LABOR	0,00	0,00	0,00	0,00	751,51	751,51
2015	1200	170	13001	01	HORES EXTRAORDINÀRIES PERSONAL LABOR	0,00	0,00	0,00	0,00	11,11	11,11
2015	1200	170	13002	01	ALTRES RETRIBUCIONS PERSONAL LABORAL	0,00	0,00	0,00	0,00	1,00	1,00
2015	1200	170	150	01	PRODUCTIVITAT	0,00	0,00	0,00	0,00	1,00	1,00
2015	1200	170	151	01	GRATIFICACIONS	0,00	0,00	0,00	0,00	-5,23	-5,23
2015	1200	170	153	01	COMPLEMENTS DE DEDICACIÓ ESPECIAL	0,00	0,00	0,00	0,00	1,00	1,00
2015	1200	170	16000	01	QUOTA SEGURETAT SOCIAL	0,00	0,00	0,00	0,00	6.613,21	6.613,21
2015	1200	170	22706	01	ESTUDIS I TREBALLS TÈCNICS	17.559,20	0,00	17.559,20	65.750,00	281.371,55	347.121,55
2015	1200	170	22706	02	ESTUDIS I TREBALLS TÈCNICS	81.421,67	0,00	81.421,67	0,00	189.539,17	189.539,17
2015	1200	170	23020	01	DIETES	0,00	0,00	0,00	0,00	150,45	150,45
2015	1200	170	23120	01	DESPLAÇAMENTS	0,00	0,00	0,00	0,00	336,64	336,64
2015	1200	170	46600	01	CONVENI MESA ALCALDES DESENVOLUPAMEN	30.000,00	0,00	30.000,00	0,00	-20.000,00	-20.000,00
2015	1200	170	46600	02	CONVENI MESA ALCALDES DESENVOLUPAMEN	0,00	0,00	0,00	0,00	30.000,00	30.000,00
2015	1200	170	76225	01	CONVENI AJUNTAMENT DELTEBRE ADEQUACI	50.000,00	0,00	50.000,00	0,00	0,00	0,00
2015	1200	170	76235	01	CONVENI AJUNTAMENT DE CREIXELL MILLO	50.000,00	0,00	50.000,00	0,00	0,00	0,00
2015	1200	171	21000	01	APORTACIÓ CONSERVACIÓ I MANTENIMENT	11.759,99	0,00	11.759,99	0,00	39,83	39,83
2015	1200	171	21001	01	APORTACIÓ CONSERVACIÓ DE BOSCOS AIGU	605,00	0,00	605,00	0,00	2.395,00	2.395,00
2015	1200	171	21002	01	APORTACIÓ CONSERVACIÓ I MILLORA BOSC	7.139,00	0,00	7.139,00	0,00	1.609,32	1.609,32

ROMANENT DE CRÈDIT

Exer.	Org.	Prog.	Econ.	Sp.	Descripció	Romanents compromesos			Romanents no compromesos		
						Incorporables	No Incorp.	TOTAL	Incorporables	No Incorp.	TOTAL
2015	1200	171	46201	01	CONVENI AJUNTAMENT D'AIGUAMÚRCIA	3.100,00	0,00	3.100,00	0,00	0,00	0,00
2015	1200	171	48001	01	CONVENI PARC NATURAL DEL MONTSANT	15.000,00	0,00	15.000,00	0,00	0,00	0,00
2015	1200	171	61000	02	ADQUISICIÓ DE FINQUES A L'ALBEREDA D	0,00	0,00	0,00	0,00	44.000,00	44.000,00
2015	1200	171	78000	01	APORTACIONS PARC NATURAL DEL DELTA	0,00	0,00	0,00	0,00	35,00	35,00
2015	1200	171	78001	01	APORTACIONS PARC NATURAL DELS PORTS	15.000,00	0,00	15.000,00	0,00	0,00	0,00
2015	1200	171	78004	01	APORTACIÓ AL PARATGE NATURAL D'INTER	15.000,00	0,00	15.000,00	0,00	0,00	0,00
2015	1200	172	45103	01	CONVENI IDECE PER RECUPERACIÓ D'ESPÈ	0,00	0,00	0,00	0,00	20.000,00	20.000,00
2015	1200	172	46200	01	PREVENCIÓ D'INCENDIS FORESTALS	240.166,57	0,00	240.166,57	0,00	-43.040,32	-43.040,32
2015	1200	172	46200	02	PREVENCIÓ D'INCENDIS FORESTALS	0,00	0,00	0,00	0,00	4.534,98	4.534,98
2015	1200	172	46205	01	AJUNTAMENT DE FLIX - RESERVA NATURAL	25.000,00	0,00	25.000,00	0,00	0,00	0,00
2015	1200	172	46222	02	AJUNTAMENT DE SANTA COLOMA DE QUERAL	23.000,00	0,00	23.000,00	0,00	0,00	0,00
2015	1200	172	46223	02	AJUNTAMENT DE GODALL - PREVENCIÓ D'I	23.000,00	0,00	23.000,00	0,00	0,00	0,00
2015	1200	172	46224	02	AJUNTAMENT DE LA BISBAL DE FALSET -	24.000,00	0,00	24.000,00	0,00	0,00	0,00
2015	1200	172	46229	01	CONVENI AMB L'AJUNTAMENT DE TIVISSA	27.000,00	0,00	27.000,00	0,00	0,00	0,00
2015	1200	172	46704	01	CONVENI AMB EL CENTRE TECNOLÒGIC FOR	16.424,00	0,00	16.424,00	0,00	0,00	0,00
2015	1200	172	48000	01	PREVENCIÓ D'INCENDIS FORESTALS	36.706,15	0,00	36.706,15	0,00	57.353,61	57.353,61
2015	1200	172	48000	02	PREMI INICIATIVA MEDI AMBIENT	0,00	69,80	69,80	0,00	0,00	0,00
2015	1200	172	48946	01	SUBVENCIÓ ASSOCIACIÓ PRIORITAT FOMEN	5.000,00	0,00	5.000,00	0,00	0,00	0,00
2015	1200	172	48946	02	SUBVECNIÓ ASSOCIACIÓ PRIORAT FOMENT	3.000,00	0,00	3.000,00	0,00	0,00	0,00
2015	1200	172	48956	01	PAHISCAT EVOLUCIÓ HISTÒRICA PAISATGE	27.700,00	0,00	27.700,00	0,00	0,00	0,00
2015	1200	172	48957	01	CONVENI ASSOCIACIÓ D'EMPRESES INNOVA	7.500,00	0,00	7.500,00	0,00	0,00	0,00
2015	1200	172	48958	01	CONVENI AMB L'OBSERVATORI DEL PAISAT	25.000,00	0,00	25.000,00	0,00	0,00	0,00
2015	1200	172	76205	02	LÍNIA SUBVENCIÓ MILLORA HÍDRICA	0,00	12.063,19	12.063,19	0,00	0,00	0,00
2015	1200	1721	45001	01	CONVENI GENERALITAT - DEP. SALUT: CO	25.000,00	0,00	25.000,00	0,00	0,00	0,00
2015	1200	1721	45001	02	CONVENI AGÈNCIA SALUT PÚBLICA DE CAT	0,00	15.000,00	15.000,00	0,00	0,00	0,00
2015	1200	231	48908	01	CONVENI ASSOCIACIÓ MEDIAMBIENTAL LA	0,00	0,00	0,00	0,00	3.000,00	3.000,00
2015	1200	231	48908	02	CONVENI ASSOCIACIÓ MEDIAMBIENTAL LA	0,00	0,00	0,00	0,00	526,64	526,64
2015	1200	241	20800	02	LLOGUER DE MATERIAL I VEHICLES	0,00	2.808,07	2.808,07	0,00	3.871,69	3.871,69
2015	1200	241	22000	02	MATERIAL ORDINARI NO INVENTARIABLE	0,00	0,00	0,00	0,00	6.003,25	6.003,25
2015	1200	241	22103	02	SUBMINISTRAMENTS	0,00	0,00	0,00	0,00	197,64	197,64
2015	1200	241	22699	02	MATERIAL PROMOCIONAL	0,00	0,00	0,00	0,00	200,00	200,00
2015	1200	241	48902	01	CONVENI FUNDACIÓ PRIVADA VENTALL	22.500,00	0,00	22.500,00	0,00	0,00	0,00
2015	1200	241	48903	01	CONVENI FUNDACIÓ ONADA	22.500,00	0,00	22.500,00	0,00	0,00	0,00
2015	1200	241	48904	01	CONVENI TALLER BAIX CAMP	30.000,00	0,00	30.000,00	0,00	0,00	0,00
2015	1200	241	48905	01	CONVENI FUNDACIÓ PRIVADA GINAC	22.500,00	0,00	22.500,00	0,00	0,00	0,00
2015	1200	241	48906	01	CONVENI EI SOCIOLABORAL SERRA DE LLA	22.500,00	0,00	22.500,00	0,00	0,00	0,00
2015	1200	241	48908	01	CONVENI FUNDACIÓ ASTRES TERRES DE L'	22.500,00	0,00	22.500,00	0,00	0,00	0,00
2015	1200	241	48910	01	CONVENI FUNDACIÓ FORMACIÓ I TREBALL	12.500,00	0,00	12.500,00	0,00	0,00	0,00
2015	1200	241	48911	01	CONVENI ENTRA COOPERATIVA D'INSERCIÓ	12.500,00	0,00	12.500,00	0,00	0,00	0,00
2015	1200	311	12001	01	SOUS GRUP A2	0,00	0,00	0,00	0,00	7.828,57	7.828,57

ROMANENT DE CRÈDIT

Exer.	Org.	Prog.	Econ.	Sp.	Descripció	Romanents compromesos			Romanents no compromesos		
						Incorporables	No Incorp.	TOTAL	Incorporables	No Incorp.	TOTAL
2015	1200	311	12003	01	SOUS GRUP C1	0,00	0,00	0,00	0,00	-1.439,92	-1.439,92
2015	1200	311	12004	01	SOUS GRUP C2	0,00	0,00	0,00	0,00	-0,01	-0,01
2015	1200	311	12005	01	SOUS GRUP AP	0,00	0,00	0,00	0,00	1,00	1,00
2015	1200	311	12006	01	TRIENNIS FUNCIONARIS	0,00	0,00	0,00	0,00	218,14	218,14
2015	1200	311	12009	01	ALTRES RETRIBUCIONS BÀSIQUES	0,00	0,00	0,00	0,00	3.369,29	3.369,29
2015	1200	311	12100	01	COMPLEMENT DE DESTÍ	0,00	0,00	0,00	0,00	3.678,41	3.678,41
2015	1200	311	12101	01	COMPLEMENT ESPECÍFIC	0,00	0,00	0,00	0,00	7.237,04	7.237,04
2015	1200	311	12103	01	ALTRES COMPLEMENTES FUNCIONARIS	0,00	0,00	0,00	0,00	1.106,54	1.106,54
2015	1200	311	13000	01	RETRIBUCIONS BÀSIQUES PERSONAL LABOR	0,00	0,00	0,00	0,00	-2.013,24	-2.013,24
2015	1200	311	13001	01	HORES EXTRAORDINÀRIES PERSONAL LABOR	0,00	0,00	0,00	0,00	16,67	16,67
2015	1200	311	13002	01	ALTRES RETRIBUCIONS PERSONAL LABORAL	0,00	0,00	0,00	0,00	1,00	1,00
2015	1200	311	150	01	PRODUCTIVITAT	0,00	0,00	0,00	0,00	-2.587,10	-2.587,10
2015	1200	311	151	01	GRATIFICACIONS	0,00	0,00	0,00	0,00	83,33	83,33
2015	1200	311	153	01	COMPLEMENTES DE DEDICACIÓ ESPECIAL	0,00	0,00	0,00	0,00	1,00	1,00
2015	1200	311	16000	01	QUOTA SEGURETAT SOCIAL	0,00	0,00	0,00	0,00	1.359,94	1.359,94
2015	1200	311	22706	01	ESTUDIS I TREBALLS TÈCNICS	153.542,12	26.195,04	179.737,16	0,00	9.716,48	9.716,48
2015	1200	311	22706	02	ESTUDIS I TREBALLS TÈCNICS	62.700,00	0,00	62.700,00	0,00	68.913,66	68.913,66
2015	1200	311	22799	02	ALTRES TREBALLS REALITZATS PER EMPRE	0,00	5.445,00	5.445,00	0,00	0,00	0,00
2015	1200	311	23020	01	DIETES	0,00	0,00	0,00	0,00	-105,70	-105,70
2015	1200	311	23120	01	DESPLAÇAMENTS	0,00	0,00	0,00	0,00	723,21	723,21
2015	1200	311	45000	01	CONVENI GENERALITAT - MOSCA NEGRA	100.000,00	0,00	100.000,00	0,00	0,00	0,00
2015	1200	311	45000	02	CONVENI AGÈNCIA PROTECCIÓ SALUT PÚBL	0,00	48.310,24	48.310,24	0,00	0,00	0,00
2015	1200	311	45100	01	CONVENI UAB: XARXA AEROBIOLÒGICA DE	15.000,00	0,00	15.000,00	0,00	0,00	0,00
2015	1200	311	46211	01	SUBVENCIONS PROTECCIÓ SP ZONES DE BA	581.948,59	7.887,03	589.835,62	0,00	15.062,82	15.062,82
2015	1200	311	46211	02	SUBVENCIONS PROTECCIÓ SP SEGURETAT Z	0,00	0,00	0,00	0,00	33.824,68	33.824,68
2015	1200	311	46213	01	SUBVENCIONS PROTECCIÓ SP AIGUA DE CO	211.421,69	0,00	211.421,69	0,00	76,81	76,81
2015	1200	311	46213	02	SUBVENCIONS PROTECCIÓ SP AIGUA	0,00	4.712,70	4.712,70	0,00	66.738,19	66.738,19
2015	1200	311	46214	01	SUBVENCIONS PROTECCIÓ SP PERIDOMÈSTI	395.522,41	0,00	395.522,41	0,00	2.840,59	2.840,59
2015	1200	311	46214	02	SUBVENCIONS PROTECCIÓ SP PERIDOMÈSTI	0,00	543,06	543,06	0,00	85.677,09	85.677,09
2015	1200	311	46700	01	CONVENI COPATE	50.000,00	0,00	50.000,00	0,00	0,00	0,00
2015	1200	311	48901	01	AJUTS ENTITATS PROTECTORES ANIMALS	107.018,45	0,00	107.018,45	0,00	165,55	165,55
2015	1200	311	48901	02	AJUTS ENTITATS PROTECTORES ANIMALS	0,00	587,66	587,66	0,00	1.570,93	1.570,93
2015	1200	311	48904	01	CONVENI LLIGA CONTRA EL CÀNCER	30.000,00	0,00	30.000,00	0,00	0,00	0,00
2015	1200	311	48905	01	CONVENI FUNDACIO CATALANA DE L'ESPLA	19.150,70	0,00	19.150,70	0,00	0,00	0,00
2015	1200	311	48906	02	CONVENI FUNDACIÓ THAO NUTRICIÓ INFAN	22.664,11	0,00	22.664,11	0,00	0,00	0,00
2015	1200	311	48951	01	CONVENI FUNCA: CRIBATGE CÀNCER DE CO	30.000,00	0,00	30.000,00	0,00	0,00	0,00
2015	1200	311	48961	01	CONVENI AMB LA FEDERACIÓ DE SALUT ME	30.000,00	0,00	30.000,00	0,00	0,00	0,00
2015	1200	311	65000	01	INSTAL·LACIONS PARCS DE SALUT	0,00	0,00	0,00	50.000,00	0,00	50.000,00
2015	1200	311	65000	02	INSTAL·LACIONS PARCS DE SALUT	40.791,92	0,00	40.791,92	0,00	0,00	0,00
2015	1200	311	75010	01	CONVENI URV PER L'EQUIPAMENT D'UN CE	20.000,00	0,00	20.000,00	0,00	0,00	0,00

ROMANENT DE CRÈDIT

Exer.	Org.	Prog.	Econ.	Sp.	Descripció	Romanents compromesos			Romanents no compromesos		
						Incorporables	No Incorp.	TOTAL	Incorporables	No Incorp.	TOTAL
2015	1200	311	76200	01	SUBVENCIONS PROTECCIÓ SP AIGUA DE CO	234.603,71	0,00	234.603,71	0,00	216,51	216,51
2015	1200	311	76206	02	PARCS DE SALUT I ITINERARIS SALUDABL	0,00	1.847,72	1.847,72	0,00	21.867,67	21.867,67
2015	1200	312	46212	02	CONSERVACIÓ I MANTENIMENT CONSULTORI	0,00	3.295,37	3.295,37	0,00	23.013,11	23.013,11
2015	1200	312	76200	01	INVERSIONS I MILLORES CONSULTORIS MÈ	347.601,30	0,00	347.601,30	0,00	79,66	79,66
2015	1200	312	76202	02	CONVENI ALBINYANA APORTACIÓ CENTRE M	0,00	25.041,64	25.041,64	0,00	0,00	0,00
2015	1200	312	78900	01	CONVENI CREU ROJA: TELEASSISTÈNCIA I	40.000,00	0,00	40.000,00	0,00	0,00	0,00
2015	1200	419	46702	01	CONVENI AJUNTAMENT DE REUS CDO	10.000,00	0,00	10.000,00	0,00	0,00	0,00
2015	1200	419	46702	02	CONVENI AJUNTAMENT DE REUS CDO	0,00	0,00	0,00	0,00	5.000,00	5.000,00
2015	2010	231	48902	01	CONVENI CÀRITAS DIOCESANA	100.000,00	0,00	100.000,00	0,00	0,00	0,00
2015	2010	231	48909	01	CONVENI INSTITUT PERE TARRES	10.000,00	0,00	10.000,00	0,00	0,00	0,00
2015	2010	231	48948	01	CONVENI FUNDACIÓ PRIVADA BONANIT	5.101,12	0,00	5.101,12	0,00	0,00	0,00
2015	2010	231	48950	01	CONVENI AMB LA FUNDACIÓ PRIVADA TUTE	10.000,00	0,00	10.000,00	0,00	0,00	0,00
2015	2010	231	48950	02	CONVENI AMB LA FUNDACIÓ PRIVADA TUTE	0,00	0,00	0,00	0,00	164,75	164,75
2015	2010	320	45104	01	CONVENI AMB LA UOC PER FORMACIÓ	20.000,00	0,00	20.000,00	0,00	0,00	0,00
2015	2010	323	48000	01	CONVENI FUNDACIÓ MARTA MATA GARRIGA	4.000,00	0,00	4.000,00	0,00	0,00	0,00
2015	2010	324	46201	01	CONVENI ESCOLA D'ART MORA LA NOVA	30.000,00	0,00	30.000,00	0,00	0,00	0,00
2015	2010	326	42110	02	CONVENI UNED	0,00	3.822,84	3.822,84	0,00	0,00	0,00
2015	2010	326	46701	01	CONVENI CONSORCI NORMALITZACIÓ LINGÜ	10.000,00	0,00	10.000,00	0,00	0,00	0,00
2015	2010	326	46701	02	CONVENI CONSORCI NORMALITZACIÓ LINGÜ	0,00	0,00	0,00	0,00	12.000,00	12.000,00
2015	2010	326	48001	01	PROGRAMA D'AJUTS PER ASSISTÈNCIA CEN	92.026,37	0,00	92.026,37	0,00	16,81	16,81
2015	2010	326	48001	02	PROGRAMA D'AJUTS PER ASSISTÈNCIA CEN	2.463,20	0,00	2.463,20	0,00	0,00	0,00
2015	2010	330	12003	01	SOUS GRUP C1	0,00	0,00	0,00	0,00	1.464,04	1.464,04
2015	2010	330	12004	01	SOUS GRUP C2	0,00	0,00	0,00	0,00	1,00	1,00
2015	2010	330	12005	01	SOUS GRUP AP	0,00	0,00	0,00	0,00	1,00	1,00
2015	2010	330	12006	01	TRIENNIS FUNCIONARIS	0,00	0,00	0,00	0,00	427,97	427,97
2015	2010	330	12009	01	ALTRES RETRIBUCIONS BÀSIQUES	0,00	0,00	0,00	0,00	-295,94	-295,94
2015	2010	330	12100	01	COMPLEMENT DE DESTÍ	0,00	0,00	0,00	0,00	2.621,34	2.621,34
2015	2010	330	12101	01	COMPLEMENT ESPECÍFIC	0,00	0,00	0,00	0,00	4.766,56	4.766,56
2015	2010	330	12103	01	ALTRES COMPLEMENTS FUNCIONARIS	0,00	0,00	0,00	0,00	870,51	870,51
2015	2010	330	13000	01	RETRIBUCIONS BÀSIQUES PERSONAL LABOR	0,00	0,00	0,00	0,00	34.313,09	34.313,09
2015	2010	330	13001	01	HORES EXTRAORDINÀRIES PERSONAL LABOR	0,00	0,00	0,00	0,00	-2.787,73	-2.787,73
2015	2010	330	13002	01	ALTRES RETRIBUCIONS PERSONAL LABORAL	0,00	0,00	0,00	0,00	1,00	1,00
2015	2010	330	150	01	PRODUCTIVITAT	0,00	0,00	0,00	0,00	-3.985,40	-3.985,40
2015	2010	330	151	01	GRATIFICACIONS	0,00	0,00	0,00	0,00	-549,55	-549,55
2015	2010	330	153	01	COMPLEMENTS DE DEDICACIÓ ESPECIAL	0,00	0,00	0,00	0,00	-4.861,08	-4.861,08
2015	2010	330	16000	01	QUOTA SEGURETAT SOCIAL	0,00	0,00	0,00	0,00	10.949,42	10.949,42
2015	2010	330	22699	01	DESPESES ESPECIALS	0,00	0,00	0,00	0,00	6.617,27	6.617,27
2015	2010	330	22706	01	CONTRACTACIÓ TREBALLS I SERVEIS CULT	14.480,00	0,00	14.480,00	0,00	-1.229,79	-1.229,79
2015	2010	330	22706	02	CONTRACTACIÓ TREBALLS I SERVEIS CULT	25.295,03	0,00	25.295,03	0,00	0,00	0,00
2015	2010	330	23020	01	DIETES	0,00	0,00	0,00	0,00	1.539,90	1.539,90

ROMANENT DE CRÈDIT

Exer.	Org.	Prog.	Econ.	Sp.	Descripció	Romanents compromesos			Romanents no compromesos		
						Incorporables	No Incorp.	TOTAL	Incorporables	No Incorp.	TOTAL
2015	2010	330	23120	01	DESPLAÇAMENTS	0,00	0,00	0,00	0,00	-1.428,64	-1.428,64
2015	2010	330	62500	01	MATERIAL INVENTARIABLE	0,00	0,00	0,00	0,00	-4.860,69	-4.860,69
2015	2010	330	62500	02	MATERIAL INVENTARIABLE (PRODUCCIÓ EX	0,00	0,00	0,00	0,00	21.319,38	21.319,38
2015	2010	330	76202	01	AJUTS SUBVENCIIONS EXTRAORDINÀRIES PE	136.820,00	0,00	136.820,00	0,00	-4.299,34	-4.299,34
2015	2010	330	76202	02	AJUTS SUBVENCIIONS EXTRAORDINÀRIES PE	41.986,00	0,00	41.986,00	0,00	4.561,90	4.561,90
2015	2010	330	76210	01	PROGRAMA D'INVERSIONS EQUIPAMENTS MU	516.178,11	0,00	516.178,11	0,00	639,95	639,95
2015	2010	330	76210	02	PROGRAMA D'INVERSIONS EQUIPAMENTS CU	108.879,14	209,84	109.088,98	0,00	16.946,23	16.946,23
2015	2010	330	78900	01	AJUTS EXTRA PER OBRES A ENTITATS	154.658,48	0,00	154.658,48	34.261,29	0,00	34.261,29
2015	2010	330	78900	02	AJUTS EXTRA PER OBRES A ENTITATS	10.036,28	10.338,03	20.374,31	0,00	87,00	87,00
2015	2010	3322	46500	01	SUBVENCIIONS ARXIUS HISTÒRICS	16.800,00	0,00	16.800,00	0,00	0,00	0,00
2015	2010	3322	46500	02	SUBVENCIIONS ARXIUS HISTÒRICS	0,00	0,00	0,00	0,00	207,03	207,03
2015	2010	3322	76500	02	CONVENI CC TERRA ALTA ARXIU COMARCAL	0,00	0,00	0,00	0,00	20.000,00	20.000,00
2015	2010	333	76203	02	CONVENI MUSEU CASTELLER	1.225.000,00	0,00	1.225.000,00	0,00	0,00	0,00
2015	2010	333	76228	01	CONVENI AJUNTAMENT DE CAMBRILS PLA A	80.000,00	0,00	80.000,00	0,00	0,00	0,00
2015	2010	333	76233	01	CONVENI AJUNTAMENT MORA D'EBRE CREAC	0,00	0,00	0,00	1.000,00	0,00	1.000,00
2015	2010	333	76237	01	CONVENI AJ. LLORENÇ DEL PENEDÈS OBRE	0,00	0,00	0,00	50.000,00	0,00	50.000,00
2015	2010	333	76238	01	CONVENI AJUNTAMENT D'ULLDECONA PER E	0,00	0,00	0,00	50.000,00	0,00	50.000,00
2015	2010	333	78000	01	SUBVENCIÓ A MUSEUS	38.710,00	0,00	38.710,00	3.073,08	0,00	3.073,08
2015	2010	333	78013	01	CONVENI FUNDACIÓ MAS MIRÓ	30.000,00	0,00	30.000,00	0,00	0,00	0,00
2015	2010	334	22706	01	ESTUDIS RAMÒN BERENGUER IV	10.465,70	0,00	10.465,70	0,00	11.981,08	11.981,08
2015	2010	334	22706	02	ESTUDIS RAMÒN BERENGUER	5.598,17	0,00	5.598,17	0,00	0,00	0,00
2015	2010	334	24000	01	EDICIONS DE LLIBRES I ALTRES	6.210,00	0,00	6.210,00	0,00	-1.112,50	-1.112,50
2015	2010	334	45000	01	CONVENI PARLAMENT DE CATALUNYA PER A	15.000,00	0,00	15.000,00	0,00	0,00	0,00
2015	2010	334	45000	02	CONVENI PARLAMENT DE CATALUNYA PER L	0,00	11.520,19	11.520,19	0,00	0,00	0,00
2015	2010	334	45103	02	CONVENI AMB L'INSTITUT PER AL DESENV	32.000,00	0,00	32.000,00	0,00	0,00	0,00
2015	2010	334	46201	01	PROGRAMA D'AJUTS PER ACTUACIONS INCL	0,00	0,00	0,00	0,00	144.006,87	144.006,87
2015	2010	334	46201	02	PROGRAMA D'AJUTS PER ACTUACIONS INCL	0,00	0,00	0,00	0,00	290.793,61	290.793,61
2015	2010	334	46203	01	AJUTS ACTIVITATS CULTURALS MUNICIPIS	94.630,88	1.306,16	95.937,04	0,00	2.305,21	2.305,21
2015	2010	334	46203	02	AJUTS ACTIVITATS CULTURALS MUNICIPIS	0,00	627,39	627,39	0,00	8.206,86	8.206,86
2015	2010	334	46204	01	PROGRAMA DE GESTIÓ I FUNCIONAMENT EQ	209.094,71	0,00	209.094,71	0,00	0,49	0,49
2015	2010	334	46204	02	PROGRAMA DE GESTIÓ I MANTENIMENT EQU	1.365,18	0,00	1.365,18	0,00	5.240,06	5.240,06
2015	2010	334	46207	01	CONVENI PATRONAT MUNICIPAL AUDITORI	40.000,00	0,00	40.000,00	0,00	0,00	0,00
2015	2010	334	46210	01	PROGRAMA D'AJUT A LES ESCOLES DE MÚS	56.272,50	299,55	56.572,05	0,00	3.031,14	3.031,14
2015	2010	334	46210	02	PROGRAMA D'AJUT A LES ESCOLES DE MÚS	0,00	1.151,71	1.151,71	0,00	6.486,66	6.486,66
2015	2010	334	46225	01	CONVENI AJUNTAMENT DE MORA EBRE AULA	0,00	0,00	0,00	0,00	20.000,00	20.000,00
2015	2010	334	46225	02	CONVENI AJUNTAMENT DE MÓRA D'EBRE -	0,00	0,00	0,00	0,00	20.000,00	20.000,00
2015	2010	334	46510	01	CONVENI C.C. RIBERA D'EBRE AJUDA TRA	4.000,00	0,00	4.000,00	0,00	0,00	0,00
2015	2010	334	48111	01	PREMIS I BEQUES	0,00	0,00	0,00	0,00	18.000,00	18.000,00
2015	2010	334	48111	02	PREMIS I BEQUES	3.000,00	0,00	3.000,00	0,00	0,00	0,00

ROMANENT DE CRÈDIT

Exer.	Org.	Prog.	Econ.	Sp.	Descripció	Romanents compromesos			Romanents no compromesos		
						Incorporables	No Incorp.	TOTAL	Incorporables	No Incorp.	TOTAL
2015	2010	334	48903	01	CONVENI LIRA VENDRELLA	15.000,00	0,00	15.000,00	0,00	0,00	0,00
2015	2010	334	48905	01	CONVENI ASSOCIACIÓ LLEGENDA DE SANT	15.000,00	0,00	15.000,00	0,00	0,00	0,00
2015	2010	334	48905	02	CONVENI ASSOCIACIÓ LLEGENDA DE SANT	0,00	2.023,38	2.023,38	0,00	0,00	0,00
2015	2010	334	48906	01	PROGRAMA D'AJUTS PER PUBLICACIONS D'	14.969,54	0,00	14.969,54	0,00	0,01	0,01
2015	2010	334	48908	01	SUBVENCIONS ACTIVITATS CULTURALS EXT	505.842,00	0,00	505.842,00	35.337,89	0,00	35.337,89
2015	2010	334	48908	02	SUBVENCIONS ACTIVITATS CULTURALS EXT	31.821,00	3.521,44	35.342,44	0,00	3.459,91	3.459,91
2015	2010	334	48919	01	CONVENI GRUP ACCIÓ CULTURAL PAÍS VAL	0,00	0,00	0,00	0,00	22.000,00	22.000,00
2015	2010	334	48922	01	CONVENI APORTACIÓ FUNDACIÓ CIUTAT DE	20.000,00	0,00	20.000,00	0,00	0,00	0,00
2015	2010	334	48924	01	CONVENI CORRELENGUA	0,00	0,00	0,00	0,00	3.000,00	3.000,00
2015	2010	334	48931	02	VONVENI MONESTIR DE POBLET PER REEDI	0,00	10.475,44	10.475,44	0,00	0,00	0,00
2015	2010	334	48941	02	CONVENI INSTITUT IGNASI VILLALONGA	0,00	0,00	0,00	0,00	37.526,10	37.526,10
2015	2010	334	48943	01	CONVENI CASAL RIUDOMENC	40.000,00	0,00	40.000,00	0,00	0,00	0,00
2015	2010	334	48944	02	CONVENI PRIORITAT PATRIMONI MUNDIAL	0,00	0,00	0,00	0,00	10.667,89	10.667,89
2015	2010	334	48962	01	CONVENI INSTITUT RAMON MUNTANER INVE	20.000,00	0,00	20.000,00	0,00	0,00	0,00
2015	2010	334	76200	01	CONVENI AJ REUS CENTRE D'ART DEL CIR	0,00	0,00	0,00	50.000,00	0,00	50.000,00
2015	2010	334	76221	02	CONVENI PATRONAT AUDITORI PAU CASALS	25.000,00	0,00	25.000,00	0,00	0,00	0,00
2015	2010	336	76202	02	CONVENI AJUNTAMENT DE VILAPLANA REST	0,00	64.490,01	64.490,01	0,00	0,00	0,00
2015	2010	336	76209	02	CONVENI ARRANJAMENT CAMPANAR POBLE N	0,00	0,00	0,00	0,00	23.906,00	23.906,00
2015	2010	336	76230	02	CONVENI AJUNTAMENT DE BANYERES DEL P	170.000,00	0,00	170.000,00	0,00	0,00	0,00
2015	2010	336	76232	02	CONVENI AJUNTAMENT DE VINEBRE PER L'	24.000,00	0,00	24.000,00	0,00	0,00	0,00
2015	2010	336	78012	01	CONVENI COOPERATIVA GANDESA MILLORES	0,00	0,00	0,00	20.000,00	0,00	20.000,00
2015	2010	336	78012	02	CONVENI ARQUEBISBAT DE TARRAGONA OBR	17.000,00	0,00	17.000,00	0,00	0,00	0,00
2015	2010	337	46228	01	CONVENI AJ. AMPOSTA CENTRE D'ARTS VIS	15.000,00	0,00	15.000,00	0,00	0,00	0,00
2015	2010	338	46203	01	CONVENI AJUNTAMENT FESTIVAL MÚSICA C	0,00	0,00	0,00	0,00	9.000,00	9.000,00
2015	2010	338	48917	01	CONVENI COORDINADORA COLLES SARDANIS	2.000,00	0,00	2.000,00	0,00	0,00	0,00
2015	2010	338	48917	02	CONVENI COORDINADORA COLLES SARDANIS	0,00	0,00	0,00	0,00	356,07	356,07
2015	2010	341	46204	02	CONVENI AJUNTAMENT DE REUS (REUS ESP	0,00	0,00	0,00	0,00	198,73	198,73
2015	2010	341	46228	01	CONVENI CENTRE TECNIFICACIÓ ESPORTIV	12.000,00	0,00	12.000,00	0,00	0,00	0,00
2015	2010	341	48919	01	CONVENI ACTIVITATS CONSELLS ESPORTIU	226.424,00	0,00	226.424,00	0,00	0,00	0,00
2015	2010	341	48919	02	CONVENI ACTIVITATS CONSELLS ESPORTIU	0,00	0,00	0,00	0,00	8.450,00	8.450,00
2015	2010	341	48945	01	CONVENI FUNDACIÓ FC BARCELONA PROJEC	60.000,00	0,00	60.000,00	0,00	0,00	0,00
2015	2010	341	48947	02	CONVENI CLUB ESPORTS EL VENDRELL	0,00	0,00	0,00	0,00	4.267,97	4.267,97
2015	2010	341	48954	01	CONVENI UNIÓ DE FEDERACIONS ESPORTIV	30.000,00	0,00	30.000,00	0,00	0,00	0,00
2015	2010	342	76236	01	CONVENI AJUNTAMENT DE CUNIT MILLORA	100.000,00	0,00	100.000,00	0,00	0,00	0,00
2015	2010	419	47903	01	CONVENI UNIÓ DE PAGESOS	18.000,00	0,00	18.000,00	0,00	0,00	0,00
2015	2010	419	48901	02	CONVENI JARC	0,00	0,00	0,00	0,00	10.000,00	10.000,00
2015	2011	333	12003	01	SOUS GRUP C1	0,00	0,00	0,00	0,00	2.160,12	2.160,12
2015	2011	333	12004	01	SOUS GRUP C2	0,00	0,00	0,00	0,00	77,32	77,32
2015	2011	333	12005	01	SOUS GRUP AP	0,00	0,00	0,00	0,00	1.539,63	1.539,63
2015	2011	333	12006	01	TRIENNIS FUNCIONARIS	0,00	0,00	0,00	0,00	673,97	673,97

ROMANENT DE CRÈDIT

Exer.	Org.	Prog.	Econ.	Sp.	Descripció	Romanents compromesos			Romanents no compromesos		
						Incorporables	No Incorp.	TOTAL	Incorporables	No Incorp.	TOTAL
2015	2011	333	12009	01	ALTRES RETRIBUCIONS BÀSIQUES	0,00	0,00	0,00	0,00	-229,44	-229,44
2015	2011	333	12100	01	COMPLEMENT DE DESTÍ	0,00	0,00	0,00	0,00	2.246,10	2.246,10
2015	2011	333	12101	01	COMPLEMENT ESPECÍFIC	0,00	0,00	0,00	0,00	3.640,24	3.640,24
2015	2011	333	12103	01	ALTRES COMPLEMENTS FUNCIONARIS	0,00	0,00	0,00	0,00	744,95	744,95
2015	2011	333	13000	01	RETRIBUCIONS BÀSIQUES PERSONAL LABOR	0,00	0,00	0,00	0,00	-6.008,15	-6.008,15
2015	2011	333	13001	01	HORES EXTRAORDINÀRIES PERSONAL LABOR	0,00	0,00	0,00	0,00	272,73	272,73
2015	2011	333	13002	01	ALTRES RETRIBUCIONS PERSONAL LABORAL	0,00	0,00	0,00	0,00	1,00	1,00
2015	2011	333	150	01	PRODUCTIVITAT	0,00	0,00	0,00	0,00	497,75	497,75
2015	2011	333	151	01	GRATIFICACIONS	0,00	0,00	0,00	0,00	596,14	596,14
2015	2011	333	153	01	COMPLEMENTS RETRIBUTIUS	0,00	0,00	0,00	0,00	-648,85	-648,85
2015	2011	333	16000	01	QUOTA SEGURETAT SOCIAL	0,00	0,00	0,00	0,00	6.767,70	6.767,70
2015	2011	333	21200	01	REPARACIÓ I CONSERVACIÓ D'EDIFICIS	0,00	0,00	0,00	0,00	110,74	110,74
2015	2011	333	21300	01	REPARACIÓ I CONSERVACIÓ MAQUINÀRIA	0,00	0,00	0,00	0,00	-18.276,54	-18.276,54
2015	2011	333	21500	01	REPARACIÓ I CONSERVACIÓ MOBILIARI	0,00	0,00	0,00	0,00	363,76	363,76
2015	2011	333	22000	01	MATERIAL D'OFICINA ORDINARI NO INVEN	0,00	0,00	0,00	0,00	354,05	354,05
2015	2011	333	22100	01	SUBMINISTRAMENT ENERGIA ELÈCTRICA	0,00	0,00	0,00	0,00	4.991,35	4.991,35
2015	2011	333	22101	01	SUBMINISTRAMENT AIGUA	0,00	0,00	0,00	0,00	345,33	345,33
2015	2011	333	22104	01	ADQUISICIÓ VESTUARI	0,00	0,00	0,00	0,00	927,66	927,66
2015	2011	333	22200	01	COMUNICACIONS TELEFÒNIQUES	0,00	515,00	515,00	0,00	3.163,52	3.163,52
2015	2011	333	22602	01	PUBLICITAT I PROMOCIÓ	0,00	0,00	0,00	0,00	-1.888,00	-1.888,00
2015	2011	333	22699	01	DESPESES ESPECIALS	0,00	0,00	0,00	0,00	-23.697,98	-23.697,98
2015	2011	333	22799	01	ALTRES SERVEIS CONTRACTATS	0,00	0,00	0,00	0,00	-6.082,86	-6.082,86
2015	2011	333	23020	01	DIETES	0,00	0,00	0,00	0,00	-143,33	-143,33
2015	2011	333	23120	01	DESPLAÇAMENTS	0,00	0,00	0,00	0,00	-126,30	-126,30
2015	2011	333	62900	01	ALTRES INVERSIONS NOVES	0,00	0,00	0,00	0,00	-90,10	-90,10
2015	2011	333	62900	02	ALTRES INVERSIONS NOVES	0,00	0,00	0,00	0,00	19.659,49	19.659,49
2015	2011	333	64000	01	INVERSIONS EN IMMOBILITZAT IMMATERIA	10.055,10	0,00	10.055,10	0,00	-1.567,60	-1.567,60
2015	2011	334	22609	01	DESPESES DIVERSES ORGANITZACIÓ EXPOS	0,00	0,00	0,00	0,00	-11.123,62	-11.123,62
2015	2011	334	24000	01	EDICIÓ COL·LECCIÓ TAMARIT	52.339,08	0,00	52.339,08	0,00	-2.102,78	-2.102,78
2015	2011	334	24000	02	EDICIÓ COL·LECCIÓ TAMARIT	3.776,39	1.431,87	5.208,26	0,00	1.522,42	1.522,42
2015	2020	320	12003	01	SOUS GRUP C1	0,00	0,00	0,00	0,00	-1.439,04	-1.439,04
2015	2020	320	12004	01	SOUS GRUP C2	0,00	0,00	0,00	0,00	1.318,34	1.318,34
2015	2020	320	12005	01	SOUS GRUP AP	0,00	0,00	0,00	0,00	1,00	1,00
2015	2020	320	12006	01	TRIENNIS FUNCIONARIS	0,00	0,00	0,00	0,00	121,38	121,38
2015	2020	320	12009	01	ALTRES RETRIBUCIONS BÀSIQUES	0,00	0,00	0,00	0,00	-165,90	-165,90
2015	2020	320	12100	01	COMPLEMENT DE DESTÍ	0,00	0,00	0,00	0,00	295,01	295,01
2015	2020	320	12101	01	COMPLEMENT ESPECÍFIC	0,00	0,00	0,00	0,00	362,63	362,63
2015	2020	320	12103	01	ALTRES COMPLEMENTS FUNCIONARIS	0,00	0,00	0,00	0,00	128,35	128,35
2015	2020	320	13000	01	RETRIBUCIONS BÀSIQUES PERSONAL LABOR	0,00	0,00	0,00	0,00	24.298,53	24.298,53
2015	2020	320	13001	01	HORES EXTRAORDINÀRIES PERSONAL LABOR	0,00	0,00	0,00	0,00	85,71	85,71

ROMANENT DE CRÈDIT

Exer.	Org.	Prog.	Econ.	Sp.	Descripció	Romanents compromesos			Romanents no compromesos		
						Incorporables	No Incorp.	TOTAL	Incorporables	No Incorp.	TOTAL
2015	2020	320	13002	01	ALTRES RETRIBUCIONS PERSONAL LABORAL	0,00	0,00	0,00	0,00	1,00	1,00
2015	2020	320	150	01	PRODUCTIVITAT	0,00	0,00	0,00	0,00	-1.060,08	-1.060,08
2015	2020	320	151	01	GRATIFICACIONS	0,00	0,00	0,00	0,00	114,29	114,29
2015	2020	320	153	01	COMPLEMENTES DE DEDICACIÓ ESPECIAL	0,00	0,00	0,00	0,00	1,00	1,00
2015	2020	320	16000	01	QUOTA SEGURETAT SOCIAL	0,00	0,00	0,00	0,00	5.191,75	5.191,75
2015	2020	320	21300	01	REPARACIO I CONSERVACIO CENTRES EDUC	0,00	0,00	0,00	18.373,94	0,00	18.373,94
2015	2020	320	22606	01	DESPESES DIVERSES ORGANITZACIÓ DE CU	0,00	734,91	734,91	0,00	142,63	142,63
2015	2020	320	22699	01	DESPESES ESPECIALS	3.874,43	0,00	3.874,43	0,00	-16.652,17	-16.652,17
2015	2020	320	22699	02	DESPESES ESPECIALS	1.937,21	0,00	1.937,21	0,00	2.320,99	2.320,99
2015	2020	320	22799	01	REDACCIÓ DE PROJECTES	0,00	0,00	0,00	0,00	10.000,00	10.000,00
2015	2020	320	23020	01	DIETES	0,00	0,00	0,00	0,00	799,10	799,10
2015	2020	320	23120	01	DESPLAÇAMENTS	0,00	0,00	0,00	0,00	510,30	510,30
2015	2020	320	62600	01	INVERSIONS INFORMÀTIQUES	0,00	0,00	0,00	10.000,00	0,00	10.000,00
2015	2020	320	63200	01	EDIFICIS I ALTRES CONSTRUCCIONS	0,00	0,09	0,09	77.728,58	0,00	77.728,58
2015	2020	320	63200	02	EDIFICIS I ALTRES CONSTRUCCIONS	0,00	0,00	0,00	0,00	37.276,83	37.276,83
2015	2020	320	63300	01	INVERSIÓ EN MAQUINÀRIA, INSTAL·LACIO	0,00	0,00	0,00	2.142,91	-21.076,48	-18.933,57
2015	2020	320	63300	02	INVERSIÓ EN MAQUINÀRIA, INSTAL·LACIO	0,00	577,50	577,50	0,00	14.059,35	14.059,35
2015	2020	320	63500	01	MOBILIARI I EQUIPAMENT	0,00	0,03	0,03	0,00	-4.882,92	-4.882,92
2015	2020	320	63500	02	MOBILIARI I EQUIPAMENT	0,00	0,01	0,01	0,00	39.063,46	39.063,46
2015	2020	326	48000	01	BEQUES I AJUTS PER A ESTUDIS	0,00	0,00	0,00	0,00	95.000,00	95.000,00
2015	2020	326	48000	02	BEQUES I AJUTS PER A ESTUDIS	0,00	0,00	0,00	0,00	-8.753,01	-8.753,01
2015	2020	334	48901	01	SUBVENCIÓ ESTUDIS VALLENCIS	4.985,19	0,00	4.985,19	0,00	29,62	29,62
2015	2021	323	12000	01	SOUS GRUP A1	0,00	0,00	0,00	0,00	1,00	1,00
2015	2021	323	12001	01	SOUS GRUP A2	0,00	0,00	0,00	0,00	-1.503,03	-1.503,03
2015	2021	323	12003	01	SOUS GRUP C1	0,00	0,00	0,00	0,00	6.221,04	6.221,04
2015	2021	323	12004	01	SOUS GRUP C2	0,00	0,00	0,00	0,00	1,00	1,00
2015	2021	323	12005	01	SOUS GRUP AP	0,00	0,00	0,00	0,00	-3.838,29	-3.838,29
2015	2021	323	12006	01	TRIENNIS FUNCIONARIS	0,00	0,00	0,00	0,00	1.875,61	1.875,61
2015	2021	323	12009	01	ALTRES RETRIBUCIONS BÀSIQUES	0,00	0,00	0,00	0,00	-1.349,18	-1.349,18
2015	2021	323	12100	01	COMPLEMENT DE DESTÍ	0,00	0,00	0,00	0,00	5.066,66	5.066,66
2015	2021	323	12101	01	COMPLEMENT ESPECÍFIC	0,00	0,00	0,00	0,00	9.833,18	9.833,18
2015	2021	323	12103	01	ALTRES COMPLEMENTES FUNCIONARIS	0,00	0,00	0,00	0,00	1.716,07	1.716,07
2015	2021	323	13000	01	RETRIBUCIONS BÀSIQUES PERSONAL LABOR	0,00	0,00	0,00	0,00	67.672,26	67.672,26
2015	2021	323	13001	01	HORES EXTRAORDINÀRIES PERSONAL LABOR	0,00	0,00	0,00	0,00	5.494,60	5.494,60
2015	2021	323	13002	01	ALTRES RETRIBUCIONS PERSONAL LABORAL	0,00	0,00	0,00	0,00	17,68	17,68
2015	2021	323	131	01	RETRIBUCIONS CONTRACTES TEMPORAL	0,00	0,00	0,00	0,00	12.657,30	12.657,30
2015	2021	323	143	01	RETRIBUCIONS FUNCIONARIS TEMPORALS A	0,00	0,00	0,00	0,00	-155,34	-155,34
2015	2021	323	150	01	PRODUCTIVITAT	0,00	0,00	0,00	0,00	-14.393,90	-14.393,90
2015	2021	323	151	01	GRATIFICACIONS	0,00	0,00	0,00	0,00	-4.763,61	-4.763,61
2015	2021	323	153	01	COMPLEMENTES RETRIBUTIUS	0,00	0,00	0,00	0,00	8.897,36	8.897,36

ROMANENT DE CRÈDIT

Exer.	Org.	Prog.	Econ.	Sp.	Descripció	Romanents compromesos			Romanents no compromesos		
						Incorporables	No Incorp.	TOTAL	Incorporables	No Incorp.	TOTAL
			16000	01	QUOTA SEGURETAT SOCIAL	0,00	0,00	0,00	0,00	1.905,88	1.905,88
2015	2021	323	21200	01	REPARACIÓ I CONSERVACIÓ D'EDIFICIS	0,00	0,00	0,00	0,00	-2.290,22	-2.290,22
2015	2021	323	21300	01	REPARACIÓ I CONSERVACIÓ MAQUINÀRIA	0,00	0,00	0,00	0,00	691,07	691,07
2015	2021	323	22000	01	MATERIAL D'OFICINA ORDINARI NO INVEN	0,00	0,00	0,00	0,00	-3.084,65	-3.084,65
2015	2021	323	22100	01	SUBMINISTRAMENT ENERGIA ELÈCTRICA	0,00	0,00	0,00	0,00	3.018,64	3.018,64
2015	2021	323	22101	01	SUBMINISTRAMENT AIGUA	0,00	0,00	0,00	0,00	652,86	652,86
2015	2021	323	22103	01	COMBUSTIBLES I ALTRES	0,00	0,00	0,00	0,00	7.206,23	7.206,23
2015	2021	323	22130	01	MATERIAL DIDÀCTIC	0,00	0,00	0,00	0,00	-763,78	-763,78
2015	2021	323	22199	01	ALTRES SUBMINISTRAMENTS	0,00	0,00	0,00	0,00	-2.987,39	-2.987,39
2015	2021	323	22200	01	COMUNICACIONS TELEFÒNIQUES	848,20	0,00	848,20	0,00	0,00	0,00
2015	2021	323	22201	01	COMUNICACIONS POSTALS	0,00	0,00	0,00	0,00	-36,40	-36,40
2015	2021	323	22699	01	DESPESES ESPECIALS	0,00	151,50	151,50	0,00	-29,25	-29,25
2015	2021	323	23020	01	DIETES	0,00	0,00	0,00	0,00	-511,88	-511,88
2015	2021	323	23120	01	DESPLAÇAMENTS	0,00	0,00	0,00	0,00	537,45	537,45
2015	2021	323	63200	01	INVERSIONS PER OBRES	4.717,19	2.515,01	7.232,20	0,00	-4.325,39	-4.325,39
2015	2021	323	63300	01	INVERSIÓ EN MAQUINÀRIA, INSTAL·LACIO	6.999,25	0,00	6.999,25	0,00	-432,47	-432,47
2015	2021	323	63300	02	INVERSIÓ EN MAQUINÀRIA, INSTAL·LACIO	0,00	118,58	118,58	0,00	0,00	0,00
2015	2021	323	63500	01	MOBILIARI I EQUIPAMENT	2.895,78	0,00	2.895,78	0,00	-1.472,71	-1.472,71
2015	2021	326	22300	01	SERVEI DE TRANSPORT	0,00	0,00	0,00	0,00	7.614,48	7.614,48
2015	2021	326	22300	02	SERVEI DE TRANSPORT	0,00	64,08	64,08	0,00	0,00	0,00
2015	2021	326	22799	01	CONTRACTE SERVEI MENJADOR	0,00	47.162,09	47.162,09	0,00	811,72	811,72
2015	2021	326	22799	02	CONTRACTE SERVEI MENJADOR	0,00	4.505,44	4.505,44	0,00	0,00	0,00
2015	2022	323	12000	01	SOUS GRUP A1	0,00	0,00	0,00	0,00	1,00	1,00
2015	2022	323	12003	01	SOUS GRUP C1	0,00	0,00	0,00	0,00	1,00	1,00
2015	2022	323	12004	01	SOUS GRUP C2	0,00	0,00	0,00	0,00	1,00	1,00
2015	2022	323	12005	01	SOUS GRUP AP	0,00	0,00	0,00	0,00	1,00	1,00
2015	2022	323	13000	01	RETRIBUCIONS BÀSIQUES PERSONAL LABOR	0,00	0,00	0,00	0,00	18.422,89	18.422,89
2015	2022	323	13001	01	HORES EXTRAORDINÀRIES PERSONAL LABOR	0,00	0,00	0,00	0,00	3.789,47	3.789,47
2015	2022	323	13002	01	ALTRES RETRIBUCIONS PERSONAL LABORAL	0,00	0,00	0,00	0,00	1,00	1,00
2015	2022	323	131	01	RETRIBUCIONS CONTRACTES TEMPORAL	0,00	0,00	0,00	0,00	10.859,88	10.859,88
2015	2022	323	143	01	RETRIBUCIONS FUNCIONARIS TEMPORALS A	0,00	0,00	0,00	0,00	1,00	1,00
2015	2022	323	150	01	PRODUCTIVITAT	0,00	0,00	0,00	0,00	-4.925,36	-4.925,36
2015	2022	323	151	01	GRATIFICACIONS	0,00	0,00	0,00	0,00	-2.789,47	-2.789,47
2015	2022	323	153	01	COMPLEMENTES RETRIBUTIUS	0,00	0,00	0,00	0,00	-0,01	-0,01
2015	2022	323	16000	01	QUOTA SEGURETAT SOCIAL	0,00	0,00	0,00	0,00	11.763,04	11.763,04
2015	2022	323	21200	01	REPARACIÓ I CONSERVACIÓ D'EDIFICIS	0,00	0,00	0,00	0,00	1.093,78	1.093,78
2015	2022	323	21300	01	REPARACIÓ I CONSERVACIÓ MAQUINÀRIA	0,00	0,00	0,00	0,00	-2.724,18	-2.724,18
2015	2022	323	22000	01	MATERIAL D'OFICINA ORDINARI NO INVEN	0,00	0,00	0,00	0,00	-345,82	-345,82
2015	2022	323	22100	01	SUBMINISTRAMENT ENERGIA ELÈCTRICA	0,00	0,00	0,00	0,00	-2.053,77	-2.053,77
2015	2022	323	22101	01	SUBMINISTRAMENT AIGUA	0,00	0,00	0,00	0,00	1.461,84	1.461,84

ROMANENT DE CRÈDIT

Exer.	Org.	Prog.	Econ.	Sp.	Descripció	Romanents compromesos			Romanents no compromesos		
						Incorporables	No Incorp.	TOTAL	Incorporables	No Incorp.	TOTAL
2015	2022	323	22102	01	SUBMINISTRAMENT GAS	0,00	0,00	0,00	0,00	455,96	455,96
2015	2022	323	22130	01	MATERIAL DIDÀCTIC	0,00	0,00	0,00	0,00	-983,02	-983,02
2015	2022	323	22199	01	ALTRES SUBMINISTRAMENTS	0,00	0,00	0,00	0,00	-783,70	-783,70
2015	2022	323	22200	01	COMUNICACIONS TELEFÒNIQUES	1.851,29	0,00	1.851,29	0,00	0,00	0,00
2015	2022	323	22699	01	DESPESES ESPECIALS	0,00	229,87	229,87	0,00	302,83	302,83
2015	2022	323	23020	01	DIETES	0,00	0,00	0,00	0,00	-5,70	-5,70
2015	2022	323	23120	01	DESPLAÇAMENTS	0,00	0,00	0,00	0,00	476,27	476,27
2015	2022	323	63200	01	INVERSIONS PER OBRES	0,00	0,00	0,00	2.303,13	0,00	2.303,13
2015	2022	323	63500	01	MOBILIARI I EQUIPAMENT	0,00	0,00	0,00	0,00	-2.195,52	-2.195,52
2015	2022	326	22300	01	SERVEI DE TRANSPORT	0,00	23,10	23,10	0,00	-456,12	-456,12
2015	2022	326	22799	01	CONTRACTE SERVEI MENJADOR	0,00	3.786,81	3.786,81	0,00	7.256,42	7.256,42
2015	2023	323	12000	01	SOUS GRUP A1	0,00	0,00	0,00	0,00	6.224,99	6.224,99
2015	2023	323	12001	01	SOUS GRUP A2	0,00	0,00	0,00	0,00	1,00	1,00
2015	2023	323	12003	01	SOUS GRUP C1	0,00	0,00	0,00	0,00	6.840,19	6.840,19
2015	2023	323	12004	01	SOUS GRUP C2	0,00	0,00	0,00	0,00	1,00	1,00
2015	2023	323	12005	01	SOUS GRUP AP	0,00	0,00	0,00	0,00	1,00	1,00
2015	2023	323	12006	01	TRIENNIS FUNCIONARIS	0,00	0,00	0,00	0,00	3.778,44	3.778,44
2015	2023	323	12009	01	ALTRES RETRIBUCIONS BÀSIQUES	0,00	0,00	0,00	0,00	-21.022,71	-21.022,71
2015	2023	323	12100	01	COMPLEMENT DE DESTÍ	0,00	0,00	0,00	0,00	7.038,83	7.038,83
2015	2023	323	12101	01	COMPLEMENT ESPECÍFIC	0,00	0,00	0,00	0,00	12.743,85	12.743,85
2015	2023	323	12103	01	ALTRES COMPLEMENTES FUNCIONARIS	0,00	0,00	0,00	0,00	3.664,11	3.664,11
2015	2023	323	13000	01	RETRIBUCIONS BÀSIQUES PERSONAL LABOR	0,00	0,00	0,00	0,00	46.099,19	46.099,19
2015	2023	323	13001	01	HORES EXTRAORDINÀRIES PERSONAL LABOR	0,00	0,00	0,00	0,00	5.293,30	5.293,30
2015	2023	323	13002	01	ALTRES RETRIBUCIONS PERSONAL LABORAL	0,00	0,00	0,00	0,00	1,00	1,00
2015	2023	323	131	01	RETRIBUCIONS CONTRACTES TEMPORAL	0,00	0,00	0,00	0,00	-70.251,48	-70.251,48
2015	2023	323	143	01	RETRIBUCIONS FUNCIONARIS TEMPORALS A	0,00	0,00	0,00	0,00	1,00	1,00
2015	2023	323	150	01	PRODUCTIVITAT	0,00	0,00	0,00	0,00	1.695,25	1.695,25
2015	2023	323	151	01	GRATIFICACIONS	0,00	0,00	0,00	0,00	-4.121,87	-4.121,87
2015	2023	323	153	01	COMPLEMENTES RETRIBUTIUS	0,00	0,00	0,00	0,00	1,00	1,00
2015	2023	323	16000	01	QUOTA SEGURETAT SOCIAL	0,00	0,00	0,00	0,00	-18.114,59	-18.114,59
2015	2023	323	21200	01	REPARACIÓ I CONSERVACIÓ D'EDIFICIS	0,00	0,00	0,00	0,00	-3.528,72	-3.528,72
2015	2023	323	21300	01	REPARACIÓ I CONSERVACIÓ MAQUINÀRIA	0,00	0,00	0,00	0,00	-861,44	-861,44
2015	2023	323	21500	01	REPARACIÓ I CONSERVACIÓ MOBILIARI	0,00	0,00	0,00	0,00	-3,75	-3,75
2015	2023	323	22000	01	MATERIAL D'OFICINA ORDINARI NO INVEN	0,00	0,00	0,00	0,00	-485,27	-485,27
2015	2023	323	22100	01	SUBMINISTRAMENT ENERGIA ELÈCTRICA	0,00	0,00	0,00	0,00	-1.197,53	-1.197,53
2015	2023	323	22101	01	SUBMINISTRAMENT AIGUA	0,00	0,00	0,00	0,00	-19,44	-19,44
2015	2023	323	22103	01	COMBUSTIBLES I ALTRES	0,00	0,00	0,00	0,00	4.643,62	4.643,62
2015	2023	323	22105	01	ADQUISICIÓ DE QUEVIURES	0,00	0,00	0,00	0,00	-2.247,25	-2.247,25
2015	2023	323	22130	01	MATERIAL DIDÀCTIC	0,00	0,00	0,00	0,00	-203,46	-203,46
2015	2023	323	22199	01	ALTRES SUBMINISTRAMENTS	0,00	0,00	0,00	0,00	-1.207,60	-1.207,60

ROMANENT DE CRÈDIT

Exer.	Org.	Prog.	Econ.	Sp.	Descripció	Romanents compromesos			Romanents no compromesos		
						Incorporables	No Incorp.	TOTAL	Incorporables	No Incorp.	TOTAL
2015	2023	323	22200	01	COMUNICACIONS TELEFÒNIQUES	1.013,67	0,00	1.013,67	0,00	0,00	0,00
2015	2023	323	22699	01	DESPESES ESPECIALS	1.452,00	0,00	1.452,00	0,00	1.325,20	1.325,20
2015	2023	323	22699	02	DESPESES ESPECIALS	0,00	0,00	0,00	0,00	798,93	798,93
2015	2023	323	23020	01	DIETES	0,00	0,00	0,00	0,00	694,94	694,94
2015	2023	323	23120	01	DESPLAÇAMENTS	0,00	0,00	0,00	0,00	1.553,65	1.553,65
2015	2023	323	63200	01	INVERSIONS PER OBRES	4.871,47	0,00	4.871,47	0,00	128,53	128,53
2015	2023	323	63500	01	MOBILIARI I EQUIPAMENT	0,00	0,00	0,00	0,00	-689,54	-689,54
2015	2023	326	22300	01	SERVEI DE TRANSPORT	2.376,00	0,00	2.376,00	0,00	904,90	904,90
2015	2023	326	22300	02	SERVEI DE TRANSPORT	0,00	0,00	0,00	0,00	2.888,00	2.888,00
2015	2031	324	12000	01	SOUS GRUP A1	0,00	0,00	0,00	0,00	1,00	1,00
2015	2031	324	12004	01	SOUS GRUP C2	0,00	0,00	0,00	0,00	4.795,00	4.795,00
2015	2031	324	12005	01	SOUS GRUP AP	0,00	0,00	0,00	0,00	1,00	1,00
2015	2031	324	12006	01	TRIENNIS FUNCIONARIS	0,00	0,00	0,00	0,00	176,63	176,63
2015	2031	324	12009	01	ALTRES RETRIBUCIONS BÀSIQUES	0,00	0,00	0,00	0,00	1.807,08	1.807,08
2015	2031	324	12100	01	COMPLEMENT DE DESTÍ	0,00	0,00	0,00	0,00	2.260,24	2.260,24
2015	2031	324	12101	01	COMPLEMENT ESPECÍFIC	0,00	0,00	0,00	0,00	3.086,39	3.086,39
2015	2031	324	12103	01	ALTRES COMPLEMENTS FUNCIONARIS	0,00	0,00	0,00	0,00	745,52	745,52
2015	2031	324	13000	01	RETRIBUCIONS BÀSIQUES PERSONAL LABOR	0,00	0,00	0,00	0,00	78.051,14	78.051,14
2015	2031	324	13001	01	HORES EXTRAORDINÀRIES PERSONAL LABOR	0,00	0,00	0,00	0,00	19.637,26	19.637,26
2015	2031	324	13002	01	ALTRES RETRIBUCIONS PERSONAL LABORAL	0,00	0,00	0,00	0,00	1,00	1,00
2015	2031	324	131	01	RETRIBUCIONS CONTRACTES TEMPORAL	0,00	0,00	0,00	0,00	-14.553,49	-14.553,49
2015	2031	324	143	01	RETRIBUCIONS FUNCIONARIS TEMPORALS A	0,00	0,00	0,00	0,00	1,00	1,00
2015	2031	324	150	01	PRODUCTIVITAT	0,00	0,00	0,00	0,00	-4.902,45	-4.902,45
2015	2031	324	151	01	GRATIFICACIONS	0,00	0,00	0,00	0,00	-20.527,24	-20.527,24
2015	2031	324	16000	01	QUOTA SEGURETAT SOCIAL	0,00	0,00	0,00	0,00	20.872,47	20.872,47
2015	2031	324	21200	01	REPARACIÓ I CONSERVACIÓ D'EDIFICIS	0,00	0,00	0,00	2.000,00	345,02	2.345,02
2015	2031	324	21300	01	REPARACIÓ I CONSERVACIÓ MAQUINÀRIA	0,00	0,00	0,00	0,00	869,09	869,09
2015	2031	324	21500	01	REPARACIÓ I CONSERVACIÓ MOBILIARI	0,00	0,00	0,00	0,00	-607,96	-607,96
2015	2031	324	21900	01	REPARACIÓ I CONSERVACIÓ ALTRE IMMOBI	0,00	0,00	0,00	1.174,86	0,00	1.174,86
2015	2031	324	22000	01	MATERIAL D'OFICINA ORDINARI NO INVEN	0,00	0,00	0,00	0,00	-1.489,06	-1.489,06
2015	2031	324	22100	01	SUBMINISTRAMENT ENERGIA ELÈCTRICA	0,00	0,00	0,00	0,00	219,06	219,06
2015	2031	324	22101	01	SUBMINISTRAMENT AIGUA	0,00	0,00	0,00	350,65	0,00	350,65
2015	2031	324	22102	01	SUBMINISTRAMENT GAS	0,00	0,00	0,00	36,81	0,00	36,81
2015	2031	324	22102	02	SUBMINISTRAMENT DE GAS	0,00	0,00	0,00	0,00	1.116,86	1.116,86
2015	2031	324	22130	01	MATERIAL DIDÀCTIC	0,00	0,00	0,00	0,00	-361,37	-361,37
2015	2031	324	22199	01	ALTRES SUBMINISTRAMENTS	0,00	0,00	0,00	0,00	-76,50	-76,50
2015	2031	324	22200	01	COMUNICACIONS TELEFÒNIQUES	2.920,18	0,00	2.920,18	0,00	0,00	0,00
2015	2031	324	22201	01	COMUNICACIONS POSTALS	0,00	0,00	0,00	0,00	-673,92	-673,92
2015	2031	324	22606	01	DESPESES DIVERSES ORGANITZACIÓ DE CU	0,00	0,00	0,00	0,00	9.748,37	9.748,37
2015	2031	324	22606	02	DESPESES DIVERSES ORGANITZACIÓ DE CU	0,00	0,00	0,00	0,00	319,31	319,31

ROMANENT DE CRÈDIT

Exer.	Org.	Prog.	Econ.	Sp.	Descripció	Romanents compromesos			Romanents no compromesos		
						Incorporables	No Incorp.	TOTAL	Incorporables	No Incorp.	TOTAL
2015	2031	324	22699	01	DESPESES ESPECIALS	0,00	201,00	201,00	0,00	-1.120,15	-1.120,15
2015	2031	324	22701	01	CONTRACTE DE SEGURETAT I VIGILÀNCIA	0,00	0,00	0,00	0,00	-1.411,98	-1.411,98
2015	2031	324	23020	01	DIETES	0,00	0,00	0,00	0,00	-368,60	-368,60
2015	2031	324	23120	01	DESPLAÇAMENTS	0,00	0,00	0,00	0,00	-34,92	-34,92
2015	2031	324	63200	01	INVERSIONS PER OBRES	0,00	0,00	0,00	0,00	1,00	1,00
2015	2031	324	63300	01	INVERSIÓ EN MAQUINÀRIA, INSTAL·LACIO	0,00	0,00	0,00	0,00	1,00	1,00
2015	2031	324	63500	01	INVERSIÓ PER REPOSICIÓ DE MOBILIARI	0,00	0,00	0,00	342,07	0,00	342,07
2015	2031	324	63600	01	INVERSIÓ PER REPOSICIÓ D'EQUIPS PROC	0,00	0,00	0,00	1.525,68	0,00	1.525,68
2015	2031	324	63900	01	ALTRES INVERSIONS PER REPOSICIÓ	0,00	0,00	0,00	0,00	-1.177,40	-1.177,40
2015	2031	326	22300	01	SERVEI DE TRANSPORT	0,00	0,00	0,00	0,00	-1.243,48	-1.243,48
2015	2032	324	12000	01	SOUS GRUP A1	0,00	0,00	0,00	0,00	1,00	1,00
2015	2032	324	12001	01	SOUS GRUP A2	0,00	0,00	0,00	0,00	1,00	1,00
2015	2032	324	12003	01	SOUS GRUP C1	0,00	0,00	0,00	0,00	255,50	255,50
2015	2032	324	12004	01	SOUS GRUP C2	0,00	0,00	0,00	0,00	1,00	1,00
2015	2032	324	12005	01	SOUS GRUP AP	0,00	0,00	0,00	0,00	1,00	1,00
2015	2032	324	12006	01	TRIENNIS FUNCIONARIS	0,00	0,00	0,00	0,00	200,62	200,62
2015	2032	324	12009	01	ALTRES RETRIBUCIONS BÀSIQUES	0,00	0,00	0,00	0,00	-1.138,07	-1.138,07
2015	2032	324	12100	01	COMPLEMENT DE DESTÍ	0,00	0,00	0,00	0,00	180,92	180,92
2015	2032	324	12101	01	COMPLEMENT ESPECÍFIC	0,00	0,00	0,00	0,00	458,61	458,61
2015	2032	324	12103	01	ALTRES COMPLEMENTES FUNCIONARIS	0,00	0,00	0,00	0,00	81,62	81,62
2015	2032	324	13000	01	RETRIBUCIONS BÀSIQUES PERSONAL LABOR	0,00	0,00	0,00	0,00	28.133,32	28.133,32
2015	2032	324	13001	01	HORES EXTRAORDINÀRIES PERSONAL LABOR	0,00	0,00	0,00	0,00	7.224,35	7.224,35
2015	2032	324	13002	01	ALTRES RETRIBUCIONS PERSONAL LABORAL	0,00	0,00	0,00	0,00	1,00	1,00
2015	2032	324	131	01	RETRIBUCIONS CONTRACTES TEMPORAL	0,00	0,00	0,00	0,00	13.378,48	13.378,48
2015	2032	324	143	01	RETRIBUCIONS FUNCIONARIS TEMPORALS A	0,00	0,00	0,00	0,00	1,00	1,00
2015	2032	324	150	01	PRODUCTIVITAT	0,00	0,00	0,00	0,00	-247,35	-247,35
2015	2032	324	151	01	GRATIFICACIONS	0,00	0,00	0,00	0,00	-9.204,92	-9.204,92
2015	2032	324	153	01	COMPLEMENTES RETRIBUTIUS	0,00	0,00	0,00	0,00	39,14	39,14
2015	2032	324	16000	01	QUOTA SEGURETAT SOCIAL	0,00	0,00	0,00	0,00	26.029,80	26.029,80
2015	2032	324	21200	01	REPARACIÓ I CONSERVACIÓ D'EDIFICIS	0,00	0,00	0,00	0,00	89,87	89,87
2015	2032	324	21300	01	REPARACIÓ I CONSERVACIÓ MAQUINÀRIA	3.327,50	0,00	3.327,50	0,00	6.664,61	6.664,61
2015	2032	324	21300	02	REPARACIÓ I CONSERVACIÓ MAQUINÀRIA	0,00	0,00	0,00	0,00	1.897,13	1.897,13
2015	2032	324	21900	01	REPARACIÓ I CONSERVACIÓ ALTRE IMMOBI	0,00	0,00	0,00	0,00	-226,99	-226,99
2015	2032	324	22000	01	MATERIAL D'OFICINA ORDINARI NO INVEN	0,00	0,00	0,00	0,00	-40,38	-40,38
2015	2032	324	22100	01	SUBMINISTRAMENT ENERGIA ELÈCTRICA	0,00	0,00	0,00	0,00	-2.001,26	-2.001,26
2015	2032	324	22101	01	SUBMINISTRAMENT AIGUA	0,00	0,00	0,00	0,00	1.228,80	1.228,80
2015	2032	324	22130	01	MATERIAL DIDÀCTIC	0,00	0,00	0,00	0,00	-642,91	-642,91
2015	2032	324	22199	01	ALTRES SUBMINISTRAMENTS	0,00	0,00	0,00	0,00	2,80	2,80
2015	2032	324	22200	01	COMUNICACIONS TELEFÒNIQUES	2.200,34	0,00	2.200,34	0,00	500,00	500,00
2015	2032	324	22602	01	PUBLICITAT I PROMOCIÓ	0,00	0,00	0,00	0,00	221,57	221,57

ROMANENT DE CRÈDIT

Exer.	Org.	Prog.	Econ.	Sp.	Descripció	Romanents compromesos			Romanents no compromesos		
						Incorporables	No Incorp.	TOTAL	Incorporables	No Incorp.	TOTAL
2015	2032	324	22606	01	DESPESES DIVERSES ORGANITZACIÓ DE CU	0,00	0,00	0,00	0,00	2.085,15	2.085,15
2015	2032	324	22606	02	DESPESES DIVERSES ORGANITZACIÓ DE CU	0,00	0,00	0,00	0,00	2.000,00	2.000,00
2015	2032	324	22699	01	DESPESES ESPECIALS	0,00	0,00	0,00	0,00	-730,78	-730,78
2015	2032	324	23020	01	DIETES	0,00	0,00	0,00	0,00	373,70	373,70
2015	2032	324	23120	01	DESPLAÇAMENTS	0,00	0,00	0,00	0,00	-207,27	-207,27
2015	2032	324	48100	01	PREMIS CONCURS MÚSICA DE CAMBRA HIGI	0,00	0,00	0,00	0,00	4.800,00	4.800,00
2015	2032	324	63200	01	INVERSIONS PER OBRES	0,00	0,00	0,00	3.645,32	0,00	3.645,32
2015	2032	324	63500	01	INVERSIÓ PER REPOSICIÓ DE MOBILIARI	0,00	0,00	0,00	942,83	0,00	942,83
2015	2032	324	63600	01	EQUIPAMENT INFORMÀTIC	0,00	0,00	0,00	0,00	-2.150,91	-2.150,91
2015	2032	324	63900	01	ADQUISICIÓ D'INSTRUMENTS	14.000,00	0,00	14.000,00	0,00	-670,00	-670,00
2015	2032	326	22300	01	SERVEI DE TRANSPORT	0,00	0,00	0,00	0,00	847,28	847,28
2015	2033	324	12000	01	SOUS GRUP A1	0,00	0,00	0,00	0,00	1,00	1,00
2015	2033	324	12001	01	SOUS GRUP A2	0,00	0,00	0,00	0,00	1,00	1,00
2015	2033	324	12003	01	SOUS GRUP C1	0,00	0,00	0,00	0,00	1,00	1,00
2015	2033	324	12004	01	SOUS GRUP C2	0,00	0,00	0,00	0,00	1,00	1,00
2015	2033	324	12005	01	SOUS GRUP AP	0,00	0,00	0,00	0,00	1,00	1,00
2015	2033	324	12006	01	TRIENNIS FUNCIONARIS	0,00	0,00	0,00	0,00	1,00	1,00
2015	2033	324	12009	01	ALTRES RETRIBUCIONS BÀSIQUES	0,00	0,00	0,00	0,00	1,00	1,00
2015	2033	324	12100	01	COMPLEMENT DE DESTÍ	0,00	0,00	0,00	0,00	1,00	1,00
2015	2033	324	12101	01	COMPLEMENT ESPECÍFIC	0,00	0,00	0,00	0,00	1,00	1,00
2015	2033	324	12103	01	ALTRES COMPLEMENTES FUNCIONARIS	0,00	0,00	0,00	0,00	1,00	1,00
2015	2033	324	13000	01	RETRIBUCIONS BÀSIQUES PERSONAL LABOR	0,00	0,00	0,00	0,00	-27.434,67	-27.434,67
2015	2033	324	13001	01	HORES EXTRAORDINÀRIES PERSONAL LABOR	0,00	0,00	0,00	0,00	7.142,39	7.142,39
2015	2033	324	13002	01	ALTRES RETRIBUCIONS PERSONAL LABORAL	0,00	0,00	0,00	0,00	1,00	1,00
2015	2033	324	131	01	RETRIBUCIONS CONTRACTES TEMPORAL	0,00	0,00	0,00	0,00	-29.232,42	-29.232,42
2015	2033	324	143	01	RETRIBUCIONS FUNCIONARIS TEMPORALS A	0,00	0,00	0,00	0,00	1,00	1,00
2015	2033	324	150	01	PRODUCTIVITAT	0,00	0,00	0,00	0,00	233,20	233,20
2015	2033	324	151	01	GRATIFICACIONS	0,00	0,00	0,00	0,00	-8.210,00	-8.210,00
2015	2033	324	153	01	COMPLEMENTES RETRIBUTIUS	0,00	0,00	0,00	0,00	1,00	1,00
2015	2033	324	16000	01	QUOTA SEGURETAT SOCIAL	0,00	0,00	0,00	0,00	-10.719,45	-10.719,45
2015	2033	324	20200	01	LLOGUER DE SALES	0,00	0,00	0,00	0,00	6.790,00	6.790,00
2015	2033	324	21200	01	REPARACIÓ I CONSERVACIÓ D'EDIFICIS	0,00	0,00	0,00	0,00	-384,55	-384,55
2015	2033	324	21300	01	REPARACIÓ I CONSERVACIÓ MAQUINÀRIA	0,00	0,00	0,00	0,00	4.202,61	4.202,61
2015	2033	324	21300	02	REPARACIÓ I CONSERVACIÓ MAQUINÀRIA	0,00	0,00	0,00	0,00	63,83	63,83
2015	2033	324	21500	01	REPARACIÓ I CONSERVACIÓ MOBILIARI	0,00	0,00	0,00	0,00	-90,88	-90,88
2015	2033	324	21900	01	REPARACIÓ I CONSERVACIÓ ALTRE IMMOBI	0,00	0,00	0,00	0,00	1.287,80	1.287,80
2015	2033	324	21900	02	REPARACIÓ I CONSERVACIÓ ALTRE IMMOBI	0,00	0,00	0,00	0,00	320,82	320,82
2015	2033	324	22000	01	MATERIAL D'OFICINA ORDINARI NO INVEN	0,00	0,00	0,00	0,00	-29,61	-29,61
2015	2033	324	22100	01	SUBMINISTRAMENT ENERGIA ELÈCTRICA	0,00	0,00	0,00	0,00	-5.368,75	-5.368,75
2015	2033	324	22101	01	SUBMINISTRAMENT AIGUA	0,00	0,00	0,00	0,00	44,94	44,94

ROMANENT DE CRÈDIT

Exer.	Org.	Prog.	Econ.	Sp.	Descripció	Romanents compromesos			Romanents no compromesos		
						Incorporables	No Incorp.	TOTAL	Incorporables	No Incorp.	TOTAL
2015	2033	324	22102	01	SUBMINISTRAMENT GAS	0,00	0,00	0,00	0,00	-92,38	-92,38
2015	2033	324	22102	02	SUBMINISTRAMENT GAS	0,00	0,00	0,00	0,00	907,64	907,64
2015	2033	324	22130	01	MATERIAL DIDÀCTIC	0,00	0,00	0,00	0,00	-127,51	-127,51
2015	2033	324	22199	01	ALTRES SUBMINISTRAMENTS	0,00	0,00	0,00	0,00	-198,47	-198,47
2015	2033	324	22200	01	COMUNICACIONS TELEFÒNIQUES	3.100,97	0,00	3.100,97	0,00	0,00	0,00
2015	2033	324	22200	02	COMUNICACIONS TELEFÒNIQUES	0,00	1.271,90	1.271,90	0,00	0,00	0,00
2015	2033	324	22201	01	COMUNICACIONS POSTALS	0,00	0,00	0,00	0,00	380,71	380,71
2015	2033	324	22606	01	DESPESES DIVERSES ORGANITZACIÓ DE CU	0,00	0,00	0,00	0,00	-1.579,64	-1.579,64
2015	2033	324	22699	01	DESPESES ESPECIALS	0,00	0,00	0,00	0,00	-5.613,95	-5.613,95
2015	2033	324	22699	02	DESPESES ESPECIALS	2.500,00	0,00	2.500,00	0,00	0,00	0,00
2015	2033	324	22701	01	CONTRACTE DE SEGURETAT I VIGILÀNCIA	0,00	0,00	0,00	0,00	202,97	202,97
2015	2033	324	23020	01	DIETES	0,00	0,00	0,00	0,00	345,50	345,50
2015	2033	324	23120	01	DESPLAÇAMENTS	0,00	0,00	0,00	0,00	1.653,70	1.653,70
2015	2033	324	63500	01	INVERSIÓ PER REPOSICIÓ DE MOBILIARI	0,00	0,00	0,00	2.666,10	0,00	2.666,10
2015	2033	324	63600	01	INVERSIÓ PER REPOSICIÓ D'EQUIPS PROC	0,00	0,00	0,00	6.811,35	0,00	6.811,35
2015	2033	324	63600	02	INVERSIÓ PER REPOSICIÓ D'EQUIPS PROC	0,00	0,00	0,00	0,00	428,75	428,75
2015	2033	324	63900	01	ALTRES INVERSIONS DE REPOSICIÓ ASSOC	0,00	0,00	0,00	130,31	0,00	130,31
2015	2033	324	63900	02	ALTRES INVERSIONS DE REPOSICIÓ ASSOC	0,00	0,00	0,00	0,00	478,43	478,43
2015	2033	326	22300	01	SERVEI DE TRANSPORT	0,00	0,00	0,00	0,00	1.324,97	1.324,97
2015	2041	324	12000	01	SOUS GRUP A1	0,00	0,00	0,00	0,00	1,00	1,00
2015	2041	324	12001	01	SOUS GRUP A2	0,00	0,00	0,00	0,00	1,00	1,00
2015	2041	324	12003	01	SOUS GRUP C1	0,00	0,00	0,00	0,00	-5.039,14	-5.039,14
2015	2041	324	12004	01	SOUS GRUP C2	0,00	0,00	0,00	0,00	1,00	1,00
2015	2041	324	12005	01	SOUS GRUP AP	0,00	0,00	0,00	0,00	1,00	1,00
2015	2041	324	12006	01	TRIENNIS FUNCIONARIS	0,00	0,00	0,00	0,00	-743,24	-743,24
2015	2041	324	12009	01	ALTRES RETRIBUCIONS BÀSIQUES	0,00	0,00	0,00	0,00	-4.197,72	-4.197,72
2015	2041	324	12100	01	COMPLEMENT DE DESTÍ	0,00	0,00	0,00	0,00	-3.076,90	-3.076,90
2015	2041	324	12101	01	COMPLEMENT ESPECÍFIC	0,00	0,00	0,00	0,00	-5.400,20	-5.400,20
2015	2041	324	12103	01	ALTRES COMPLEMENTES FUNCIONARIS	0,00	0,00	0,00	0,00	-1.168,77	-1.168,77
2015	2041	324	13000	01	RETRIBUCIONS BÀSIQUES PERSONAL LABOR	0,00	0,00	0,00	0,00	14.792,63	14.792,63
2015	2041	324	13001	01	HORES EXTRAORDINÀRIES PERSONAL LABOR	0,00	0,00	0,00	0,00	-732,61	-732,61
2015	2041	324	13002	01	ALTRES RETRIBUCIONS PERSONAL LABORAL	0,00	0,00	0,00	0,00	1,00	1,00
2015	2041	324	131	01	RETRIBUCIONS CONTRACTES TEMPORAL	0,00	0,00	0,00	0,00	-21.528,89	-21.528,89
2015	2041	324	143	01	RETRIBUCIONS FUNCIONARIS TEMPORALS A	0,00	0,00	0,00	0,00	1,00	1,00
2015	2041	324	150	01	PRODUCTIVITAT	0,00	0,00	0,00	0,00	-6.875,77	-6.875,77
2015	2041	324	151	01	GRATIFICACIONS	0,00	0,00	0,00	0,00	200,00	200,00
2015	2041	324	153	01	COMPLEMENTES DE DEDICACIÓ ESPECIAL	0,00	0,00	0,00	0,00	1,00	1,00
2015	2041	324	16000	01	QUOTA SEGURETAT SOCIAL	0,00	0,00	0,00	0,00	7.161,49	7.161,49
2015	2041	324	21200	01	REPARACIÓ I CONSERVACIÓ D'EDIFICIS	0,00	0,07	0,07	0,00	-8.656,09	-8.656,09
2015	2041	324	21300	01	REPARACIÓ I CONSERVACIÓ MAQUINÀRIA	0,00	0,00	0,00	0,00	1.628,51	1.628,51

ROMANENT DE CRÈDIT

Exer.	Org.	Prog.	Econ.	Sp.	Descripció	Romanents compromesos			Romanents no compromesos		
						Incorporables	No Incorp.	TOTAL	Incorporables	No Incorp.	TOTAL
2015	2041	324	22000	01	MATERIAL D'OFICINA ORDINARI NO INVEN	0,00	0,00	0,00	0,00	-3.153,21	-3.153,21
2015	2041	324	22001	01	COMPRA DE LLIBRES PER LA BIBLIOTECA	0,00	0,00	0,00	0,00	-776,07	-776,07
2015	2041	324	22100	01	SUBMINISTRAMENT ENERGIA ELÈCTRICA	0,00	0,00	0,00	0,00	-6.139,76	-6.139,76
2015	2041	324	22100	02	SUBMINISTRAMENT ENERGIA ELÈCTRICA	0,00	0,00	0,00	0,00	2.810,84	2.810,84
2015	2041	324	22101	01	SUBMINISTRAMENT AIGUA	0,00	0,00	0,00	0,00	26,99	26,99
2015	2041	324	22101	02	SUBMINISTRAMENT AIGUA	0,00	0,00	0,00	0,00	-1.757,87	-1.757,87
2015	2041	324	22103	01	COMBUSTIBLES I ALTRES	0,00	0,00	0,00	0,00	5.522,26	5.522,26
2015	2041	324	22103	02	COMBUSTIBLES I ALTRES	0,00	0,00	0,00	0,00	45,17	45,17
2015	2041	324	22130	01	MATERIAL DIDÀCTIC	0,00	0,00	0,00	0,00	3.201,24	3.201,24
2015	2041	324	22199	01	ALTRES SUBMINISTRAMENTS	0,00	0,00	0,00	0,00	3.390,28	3.390,28
2015	2041	324	22199	02	ALTRES SUBMINISTRAMENTS	0,00	0,00	0,00	0,00	3.566,07	3.566,07
2015	2041	324	22200	01	COMUNICACIONS TELEFÒNIQUES	4.944,97	0,00	4.944,97	0,00	-648,32	-648,32
2015	2041	324	22602	01	PUBLICITAT I PROMOCIÓ	0,00	0,00	0,00	0,00	-1.046,74	-1.046,74
2015	2041	324	22606	01	DESPESES DIVERSES ORGANITZACIÓ DE CU	0,00	0,00	0,00	0,00	-4.050,94	-4.050,94
2015	2041	324	22699	01	DESPESES ESPECIALS	0,00	0,00	0,00	0,00	-5.164,44	-5.164,44
2015	2041	324	22699	02	DESPESES ESPECIALS	0,00	2.773,32	2.773,32	0,00	0,00	0,00
2015	2041	324	23020	01	DIETES	0,00	0,00	0,00	0,00	1.146,27	1.146,27
2015	2041	324	23120	01	DESPLAÇAMENTS	0,00	0,00	0,00	0,00	2.653,68	2.653,68
2015	2041	324	62300	01	INVERSIÓ NOVA MAQUINÀRIA INSTAL·LACI	0,00	0,00	0,00	0,00	-3.280,02	-3.280,02
2015	2041	324	62600	01	RENOVACIÓ EQUIPS INFORMÀTICS	0,00	0,00	0,00	0,00	-1.611,77	-1.611,77
2015	2041	324	63200	01	INVERSIONS PER OBRES	0,00	0,00	0,00	15.000,00	0,00	15.000,00
2015	2041	324	63200	02	INVERSIONS PER OBRES	0,00	0,00	0,00	0,00	15.000,00	15.000,00
2015	2041	324	63500	01	INVERSIÓ PER REPOSICIÓ DE MOBILIARI	0,00	0,00	0,00	525,32	0,00	525,32
2015	2041	324	63500	02	INVERSIÓ PER REPOSICIÓ DE MOBILIARI	0,00	0,00	0,00	0,00	4.304,00	4.304,00
2015	2042	324	12000	01	SOUS GRUP A1	0,00	0,00	0,00	0,00	1,00	1,00
2015	2042	324	12001	01	SOUS GRUP A2	0,00	0,00	0,00	0,00	1,00	1,00
2015	2042	324	12003	01	SOUS GRUP C1	0,00	0,00	0,00	0,00	1,00	1,00
2015	2042	324	12004	01	SOUS GRUP C2	0,00	0,00	0,00	0,00	4.793,99	4.793,99
2015	2042	324	12005	01	SOUS GRUP AP	0,00	0,00	0,00	0,00	-3.272,13	-3.272,13
2015	2042	324	12006	01	TRIENNIS FUNCIONARIS	0,00	0,00	0,00	0,00	1.168,23	1.168,23
2015	2042	324	12009	01	ALTRES RETRIBUCIONS BÀSIQUES	0,00	0,00	0,00	0,00	2.176,13	2.176,13
2015	2042	324	12100	01	COMPLEMENT DE DESTÍ	0,00	0,00	0,00	0,00	1.113,38	1.113,38
2015	2042	324	12101	01	COMPLEMENT ESPECÍFIC	0,00	0,00	0,00	0,00	1.712,45	1.712,45
2015	2042	324	12103	01	ALTRES COMPLEMENTES FUNCIONARIS	0,00	0,00	0,00	0,00	502,43	502,43
2015	2042	324	13000	01	RETRIBUCIONS BÀSIQUES PERSONAL LABOR	0,00	0,00	0,00	0,00	18.064,30	18.064,30
2015	2042	324	13001	01	HORES EXTRAORDINÀRIES PERSONAL LABOR	0,00	0,00	0,00	0,00	320,69	320,69
2015	2042	324	13002	01	ALTRES RETRIBUCIONS PERSONAL LABORAL	0,00	0,00	0,00	0,00	1,00	1,00
2015	2042	324	131	01	RETRIBUCIONS CONTRACTES TEMPORAL	0,00	0,00	0,00	0,00	-7.172,05	-7.172,05
2015	2042	324	143	01	RETRIBUCIONS FUNCIONARIS TEMPORALS A	0,00	0,00	0,00	0,00	1,00	1,00
2015	2042	324	150	01	PRODUCTIVITAT	0,00	0,00	0,00	0,00	-46,85	-46,85

ROMANENT DE CRÈDIT

Exer.	Org.	Prog.	Econ.	Sp.	Descripció	Romanents compromesos			Romanents no compromesos		
						Incorporables	No Incorp.	TOTAL	Incorporables	No Incorp.	TOTAL
2015	2042	324	151	01	GRATIFICACIONS	0,00	0,00	0,00	0,00	23,53	23,53
2015	2042	324	153	01	COMPLEMENTES DE DEDICACIÓ ESPECIAL	0,00	0,00	0,00	0,00	1,00	1,00
2015	2042	324	16000	01	QUOTA SEGURETAT SOCIAL	0,00	0,00	0,00	0,00	17,24	17,24
2015	2042	324	21200	01	REPARACIÓ I CONSERVACIÓ D'EDIFICIS	0,00	0,00	0,00	0,00	2.326,15	2.326,15
2015	2042	324	21200	02	REPARACIÓ I CONSERVACIÓ D'EDIFICIS	0,00	0,00	0,00	0,00	223,85	223,85
2015	2042	324	21300	01	REPARACIÓ I CONSERVACIÓ MAQUINÀRIA	0,00	0,00	0,00	0,00	3.850,00	3.850,00
2015	2042	324	22000	01	MATERIAL D'OFICINA ORDINARI NO INVEN	0,00	0,00	0,00	0,00	72,07	72,07
2015	2042	324	22100	01	SUBMINISTRAMENT ENERGIA ELÈCTRICA	0,00	0,00	0,00	0,00	-3.004,86	-3.004,86
2015	2042	324	22101	01	SUBMINISTRAMENT AIGUA	0,00	0,00	0,00	0,00	1.000,00	1.000,00
2015	2042	324	22130	01	MATERIAL DIDÀCTIC	0,00	0,00	0,00	0,00	-1.893,20	-1.893,20
2015	2042	324	22199	01	ALTRES SUBMINISTRAMENTS	0,00	0,00	0,00	0,00	1.132,92	1.132,92
2015	2042	324	22200	01	COMUNICACIONS TELEFÒNIQUES	2.324,80	0,00	2.324,80	0,00	-300,00	-300,00
2015	2042	324	22200	02	COMUNICACIONS TELEFÒNIQUES	0,00	641,43	641,43	0,00	0,00	0,00
2015	2042	324	22602	01	PUBLICITAT I PROMOCIÓ	0,00	0,00	0,00	0,00	997,84	997,84
2015	2042	324	22606	01	DESPESES DIVERSES ORGANITZACIÓ DE CU	0,00	0,00	0,00	0,00	-184,54	-184,54
2015	2042	324	22699	01	DESPESES ESPECIALS	0,00	0,00	0,00	0,00	1.978,84	1.978,84
2015	2042	324	22699	02	DESPESES ESPECIALS	0,00	0,00	0,00	0,00	107,56	107,56
2015	2042	324	22799	01	CONTRACTES DE MANTENIMENT DIVERS	0,00	0,00	0,00	0,00	1.205,34	1.205,34
2015	2042	324	23020	01	DIETES	0,00	0,00	0,00	0,00	597,49	597,49
2015	2042	324	23120	01	DESPLAÇAMENTS	0,00	0,00	0,00	0,00	-1.772,95	-1.772,95
2015	2042	324	62300	01	ADQUISICIÓ NOVA INVERSIÓ EN MAQUINÀR	0,00	0,00	0,00	0,00	-28,81	-28,81
2015	2042	324	63300	01	INVERSIÓ PER REPARACIÓ DE MAQUINÀRIA	0,00	0,00	0,00	2.500,00	0,00	2.500,00
2015	2042	324	63500	01	INVERSIÓ PER REPOSICIÓ DE MOBILIARI	0,00	0,00	0,00	1.768,00	0,00	1.768,00
2015	2042	324	63600	01	INVERSIÓ PER REPOSICIÓ D'EQUIPS PROC	6.167,02	0,00	6.167,02	567,18	0,00	567,18
2015	2042	326	22300	01	SERVEI DE TRANSPORT	0,00	0,00	0,00	0,00	-1.280,00	-1.280,00
2015	2043	324	12000	01	SOUS GRUP A1	0,00	0,00	0,00	0,00	1,00	1,00
2015	2043	324	12001	01	SOUS GRUP A2	0,00	0,00	0,00	0,00	1,00	1,00
2015	2043	324	12003	01	SOUS GRUP C1	0,00	0,00	0,00	0,00	1,00	1,00
2015	2043	324	12004	01	SOUS GRUP C2	0,00	0,00	0,00	0,00	1,00	1,00
2015	2043	324	12005	01	SOUS GRUP AP	0,00	0,00	0,00	0,00	1,00	1,00
2015	2043	324	12006	01	TRIENNIS FUNCIONARIS	0,00	0,00	0,00	0,00	1,00	1,00
2015	2043	324	12009	01	ALTRES RETRIBUCIONS BÀSIQUES	0,00	0,00	0,00	0,00	1,00	1,00
2015	2043	324	12100	01	COMPLEMENT DE DESTÍ	0,00	0,00	0,00	0,00	1,00	1,00
2015	2043	324	12101	01	COMPLEMENT ESPECÍFIC	0,00	0,00	0,00	0,00	1,00	1,00
2015	2043	324	12103	01	ALTRES COMPLEMENTES FUNCIONARIS	0,00	0,00	0,00	0,00	1,00	1,00
2015	2043	324	13000	01	RETRIBUCIONS BÀSIQUES PERSONAL LABOR	0,00	0,00	0,00	0,00	2.419,10	2.419,10
2015	2043	324	13001	01	HORES EXTRAORDINÀRIES PERSONAL LABOR	0,00	0,00	0,00	0,00	586,91	586,91
2015	2043	324	13002	01	ALTRES RETRIBUCIONS PERSONAL LABORAL	0,00	0,00	0,00	0,00	1,00	1,00
2015	2043	324	131	01	RETRIBUCIONS CONTRACTES TEMPORAL	0,00	0,00	0,00	0,00	7.156,09	7.156,09

ROMANENT DE CRÈDIT

Exer.	Org.	Prog.	Econ.	Sp.	Descripció	Romanents compromesos			Romanents no compromesos		
						Incorporables	No Incorp.	TOTAL	Incorporables	No Incorp.	TOTAL
2015	2043	324	143	01	RETRIBUCIONS FUNCIONARIS TEMPORALS A	0,00	0,00	0,00	0,00	1,00	1,00
2015	2043	324	150	01	PRODUCTIVITAT	0,00	0,00	0,00	0,00	393,10	393,10
2015	2043	324	151	01	GRATIFICACIONS	0,00	0,00	0,00	0,00	200,00	200,00
2015	2043	324	153	01	COMPLEMENTES DE DEDICACIÓ ESPECIAL	0,00	0,00	0,00	0,00	1,00	1,00
2015	2043	324	16000	01	QUOTA SEGURETAT SOCIAL	0,00	0,00	0,00	0,00	7.842,03	7.842,03
2015	2043	324	21200	01	REPARACIÓ I CONSERVACIÓ D'EDIFICIS	0,00	0,00	0,00	0,00	-1.021,12	-1.021,12
2015	2043	324	21300	01	REPARACIÓ I CONSERVACIÓ MAQUINÀRIA	0,00	0,00	0,00	0,00	-240,42	-240,42
2015	2043	324	22000	01	MATERIAL D'OFICINA ORDINARI NO INVEN	0,00	0,00	0,00	0,00	140,19	140,19
2015	2043	324	22001	01	COMPRA DE LLIBRES PER LA BIBLIOTECA	0,00	0,00	0,00	0,00	10,95	10,95
2015	2043	324	22100	01	SUBMINISTRAMENT ENERGIA ELÈCTRICA	0,00	0,00	0,00	0,00	-568,36	-568,36
2015	2043	324	22100	02	SUBMINISTRAMENT ENERGIA ELÈCTRICA	0,00	0,00	0,00	0,00	-14,80	-14,80
2015	2043	324	22101	01	SUBMINISTRAMENT AIGUA	0,00	0,00	0,00	0,00	314,03	314,03
2015	2043	324	22102	01	SUBMINISTRAMENT GAS	0,00	0,00	0,00	0,00	1.508,35	1.508,35
2015	2043	324	22103	01	COMBUSTIBLES I ALTRES	0,00	0,00	0,00	0,00	-233,44	-233,44
2015	2043	324	22130	01	MATERIAL DIDÀCTIC	0,00	0,00	0,00	0,00	-307,54	-307,54
2015	2043	324	22200	01	COMUNICACIONS TELEFÒNIQUES	2.814,06	0,00	2.814,06	0,00	0,00	0,00
2015	2043	324	22602	01	PUBLICITAT I PROMOCIÓ	0,00	0,00	0,00	3.320,15	28,83	3.348,98
2015	2043	324	22606	01	DESPESES DIVERSES ORGANITZACIÓ DE CU	0,00	0,00	0,00	0,00	-1.238,61	-1.238,61
2015	2043	324	22609	01	DESPESES DIVERSES ACTIVITATS CULTURA	0,00	0,00	0,00	0,00	704,09	704,09
2015	2043	324	22699	01	DESPESES ESPECIALS	0,00	0,00	0,00	0,00	996,64	996,64
2015	2043	324	22799	01	CONTRACTES DE MANTENIMENT DIVERS	0,00	0,00	0,00	0,00	-171,53	-171,53
2015	2043	324	23020	01	DIETES	0,00	0,00	0,00	0,00	-90,05	-90,05
2015	2043	324	23120	01	DESPLAÇAMENTS	0,00	0,00	0,00	0,00	-1.519,65	-1.519,65
2015	2043	324	63500	01	INVERSIÓ PER REPOSICIÓ DE MOBILIARI	0,00	0,00	0,00	0,00	-446,22	-446,22
2015	2043	324	63600	01	EQUIPAMENT INFORMÀTIC	0,00	0,00	0,00	500,00	0,00	500,00
2015	2043	326	45100	01	CONVENI URV MASTER PATRIMONI	0,00	0,00	0,00	0,00	28.000,00	28.000,00
2015	3000	4412	46202	01	CONVENI AJUNTAMENT MIRAVET PAS DE LA	6.000,00	0,00	6.000,00	0,00	0,00	0,00
2015	3000	450	12000	01	SOUS GRUP A1	0,00	0,00	0,00	0,00	-0,01	-0,01
2015	3000	450	12003	01	SOUS GRUP C1	0,00	0,00	0,00	0,00	-7.072,39	-7.072,39
2015	3000	450	12004	01	SOUS GRUP C2	0,00	0,00	0,00	0,00	4.514,34	4.514,34
2015	3000	450	12005	01	SOUS GRUP AP	0,00	0,00	0,00	0,00	1,00	1,00
2015	3000	450	12006	01	TRIENNIS FUNCIONARIS	0,00	0,00	0,00	0,00	5,77	5,77
2015	3000	450	12009	01	ALTRES RETRIBUCIONS BÀSIQUES	0,00	0,00	0,00	0,00	-9.613,61	-9.613,61
2015	3000	450	12100	01	COMPLEMENT DE DESTÍ	0,00	0,00	0,00	0,00	-991,76	-991,76
2015	3000	450	12101	01	COMPLEMENT ESPECÍFIC	0,00	0,00	0,00	0,00	-2.438,21	-2.438,21
2015	3000	450	12103	01	ALTRES COMPLEMENTES FUNCIONARIS	0,00	0,00	0,00	0,00	-355,64	-355,64
2015	3000	450	13000	01	RETRIBUCIONS BÀSIQUES PERSONAL LABOR	0,00	0,00	0,00	0,00	8.001,55	8.001,55
2015	3000	450	13001	01	HORES EXTRAORDINÀRIES PERSONAL LABOR	0,00	0,00	0,00	0,00	25,00	25,00
2015	3000	450	13002	01	ALTRES RETRIBUCIONS PERSONAL LABORAL	0,00	0,00	0,00	0,00	1,00	1,00
2015	3000	450	150	01	PRODUCTIVITAT	0,00	0,00	0,00	0,00	0,99	0,99

ROMANENT DE CRÈDIT

Exer.	Org.	Prog.	Econ.	Sp.	Descripció	Romanents compromesos			Romanents no compromesos		
						Incorporables	No Incorp.	TOTAL	Incorporables	No Incorp.	TOTAL
2015	3000	450	151	01	GRATIFICACIONS	0,00	0,00	0,00	0,00	75,00	75,00
2015	3000	450	153	01	COMPLEMENTES DE DEDICACIÓ ESPECIAL	0,00	0,00	0,00	0,00	1,00	1,00
2015	3000	450	16000	01	QUOTA SEGURETAT SOCIAL	0,00	0,00	0,00	0,00	-1.316,25	-1.316,25
2015	3000	450	22502	01	TRIBUTS	1.311,00	0,00	1.311,00	0,00	6.544,86	6.544,86
2015	3000	450	22502	02	TRIBUTS	187,44	0,00	187,44	0,00	-522,50	-522,50
2015	3000	450	22603	01	INSERCIÓ D'ANUNCIS OFICIALS	0,00	0,00	0,00	0,00	500,00	500,00
2015	3000	450	23020	01	DIETES	0,00	0,00	0,00	0,00	43,90	43,90
2015	3000	450	23120	01	DESPLAÇAMENTS	0,00	0,00	0,00	0,00	365,04	365,04
2015	3000	450	46202	02	CONVENI AJUNTAMENT MIRAVET PAS DE LA	0,00	0,00	0,00	0,00	485,19	485,19
2015	3000	450	76201	02	SUBVENCIÓ OBRES MUNICIPALS PENTA	1.273.989,74	0,00	1.273.989,74	600.330,92	0,00	600.330,92
2015	3000	453	22706	01	CONTRACTES DE CONSULTORIA I ASSISTÈN	44.489,53	0,00	44.489,53	0,00	18.510,47	18.510,47
2015	3000	453	22706	02	CONTRACTES DE CONSULTORIA I ASSISTÈN	55.520,35	0,00	55.520,35	0,00	124.980,07	124.980,07
2015	3000	920	22502	01	TAXES PER OBRES IMMOBLES	5.865,88	358,23	6.224,11	0,00	11.952,97	11.952,97
2015	3000	920	22502	02	TAXES PER OBRES IMMOBLES	5.949,29	229,33	6.178,62	0,00	226,72	226,72
2015	3010	450	12003	01	SOUS GRUP C1	0,00	0,00	0,00	0,00	1.824,05	1.824,05
2015	3010	450	12004	01	SOUS GRUP C2	0,00	0,00	0,00	0,00	2.077,40	2.077,40
2015	3010	450	12005	01	SOUS GRUP AP	0,00	0,00	0,00	0,00	1,00	1,00
2015	3010	450	12006	01	TRIENNIS FUNCIONARIS	0,00	0,00	0,00	0,00	415,24	415,24
2015	3010	450	12009	01	ALTRES RETRIBUCIONS BÀSIQUES	0,00	0,00	0,00	0,00	1.114,14	1.114,14
2015	3010	450	12100	01	COMPLEMENT DE DESTÍ	0,00	0,00	0,00	0,00	3.821,98	3.821,98
2015	3010	450	12101	01	COMPLEMENT ESPECÍFIC	0,00	0,00	0,00	0,00	6.187,02	6.187,02
2015	3010	450	12103	01	ALTRES COMPLEMENTES FUNCIONARIS	0,00	0,00	0,00	0,00	1.232,28	1.232,28
2015	3010	450	13000	01	RETRIBUCIONS BÀSIQUES PERSONAL LABOR	0,00	0,00	0,00	0,00	-326,29	-326,29
2015	3010	450	13001	01	HORES EXTRAORDINÀRIES PERSONAL LABOR	0,00	0,00	0,00	0,00	100,00	100,00
2015	3010	450	13002	01	ALTRES RETRIBUCIONS PERSONAL LABORAL	0,00	0,00	0,00	0,00	1,00	1,00
2015	3010	450	150	01	PRODUCTIVITAT	0,00	0,00	0,00	0,00	-4.898,13	-4.898,13
2015	3010	450	151	01	GRATIFICACIONS	0,00	0,00	0,00	0,00	360,01	360,01
2015	3010	450	153	01	COMPLEMENTES DE DEDICACIÓ ESPECIAL	0,00	0,00	0,00	0,00	1,00	1,00
2015	3010	450	16000	01	QUOTA SEGURETAT SOCIAL	0,00	0,00	0,00	0,00	-311,48	-311,48
2015	3010	450	23020	01	DIETES	0,00	0,00	0,00	0,00	272,60	272,60
2015	3010	450	23120	01	DESPLAÇAMENTS	0,00	0,00	0,00	0,00	316,51	316,51
2015	3010	453	21001	01	SENYALITZACIÓ XARXA DE CARRETERES	278.585,48	0,00	278.585,48	0,00	71.414,52	71.414,52
2015	3010	453	21001	02	SENYALITZACIÓ XARXA DE CARRETERES	357.698,77	0,00	357.698,77	0,00	27.028,49	27.028,49
2015	3010	453	21900	01	CONSERVACIÓ I MANTENIMENT DE SEMÀFOR	0,00	0,00	0,00	0,00	2.469,30	2.469,30
2015	3010	453	61949	01	REGULACIÓ DEL TRÀNSIT XARXA DE CARRE	29.409,05	0,00	29.409,05	3.115,29	0,00	3.115,29
2015	3010	453	61949	02	REGULACIÓ DEL TRÀNSIT XARXA DE CARRE	31.859,70	0,00	31.859,70	0,00	0,00	0,00
2015	3020	450	12000	01	SOUS GRUP A1	0,00	0,00	0,00	0,00	1,00	1,00
2015	3020	450	12001	01	SOUS GRUP A2	0,00	0,00	0,00	0,00	8.630,82	8.630,82
2015	3020	450	12003	01	SOUS GRUP C1	0,00	0,00	0,00	0,00	-11.160,60	-11.160,60
2015	3020	450	12004	01	SOUS GRUP C2	0,00	0,00	0,00	0,00	2.716,59	2.716,59

ROMANENT DE CRÈDIT

Exer.	Org.	Prog.	Econ.	Sp.	Descripció	Romanents compromesos			Romanents no compromesos		
						Incorporables	No Incorp.	TOTAL	Incorporables	No Incorp.	TOTAL
2015	3020	450	12005	01	SOUS GRUP AP	0,00	0,00	0,00	0,00	6.640,41	6.640,41
2015	3020	450	12006	01	TRIENNIS FUNCIONARIS	0,00	0,00	0,00	0,00	-3.495,98	-3.495,98
2015	3020	450	12009	01	ALTRES RETRIBUCIONS BÀSIQUES	0,00	0,00	0,00	0,00	-4.961,43	-4.961,43
2015	3020	450	12100	01	COMPLEMENT DE DESTÍ	0,00	0,00	0,00	0,00	4.698,28	4.698,28
2015	3020	450	12101	01	COMPLEMENT ESPECÍFIC	0,00	0,00	0,00	0,00	8.761,08	8.761,08
2015	3020	450	12103	01	ALTRES COMPLEMENTES FUNCIONARIS	0,00	0,00	0,00	0,00	1.436,42	1.436,42
2015	3020	450	13000	01	RETRIBUCIONS BÀSIQUES PERSONAL LABOR	0,00	0,00	0,00	0,00	-32.076,13	-32.076,13
2015	3020	450	13001	01	HORES EXTRAORDINÀRIES PERSONAL LABOR	0,00	0,00	0,00	0,00	100,00	100,00
2015	3020	450	13002	01	ALTRES RETRIBUCIONS PERSONAL LABORAL	0,00	0,00	0,00	0,00	1,00	1,00
2015	3020	450	150	01	PRODUCTIVITAT	0,00	0,00	0,00	0,00	1,01	1,01
2015	3020	450	151	01	GRATIFICACIONS	0,00	0,00	0,00	0,00	-1.686,59	-1.686,59
2015	3020	450	153	01	COMPLEMENTES DE DEDICACIÓ ESPECIAL	0,00	0,00	0,00	0,00	1,00	1,00
2015	3020	450	16000	01	QUOTA SEGURETAT SOCIAL	0,00	0,00	0,00	0,00	-11.925,69	-11.925,69
2015	3020	450	23020	01	DIETES	0,00	0,00	0,00	0,00	-746,00	-746,00
2015	3020	450	23120	01	DESPLAÇAMENTS	0,00	0,00	0,00	0,00	630,85	630,85
2015	3020	453	60914	02	GIRADOR CARRETERA DE LA MUSARA.	0,00	0,00	0,00	0,00	180.000,00	180.000,00
2015	3020	453	60915	02	INSTAL·LACIÓ SEMAFÒRICA A TARRAGONA	31.155,88	0,00	31.155,88	0,00	16.724,85	16.724,85
2015	3020	453	60946	02	REPOSICIÓ LÍNIES ELECTRIQUES I TELEF	0,00	0,00	0,00	0,00	36.638,41	36.638,41
2015	3020	453	60963	01	CONSTRUCCIÓ ACCÉS COOPERATIVA BENISS	0,00	0,00	0,00	200.000,00	0,00	200.000,00
2015	3020	453	60967	01	CIRCUMVAL·LACIÓ D'ALMOSTER T-3231	0,00	0,00	0,00	2.000.000,00	0,00	2.000.000,00
2015	3020	453	61900	01	ACONDICIONAMENT I CONSTRUCCIÓ DE CAR	0,00	0,00	0,00	0,00	2.800.000,00	2.800.000,00
2015	3020	453	61901	01	COMPLEMENT CARRETERES EN EXECUCIÓ	0,00	0,00	0,00	9.872,94	0,00	9.872,94
2015	3020	453	61902	02	CARRETERA D'ACCÉS AL CENTRE PENITENC	0,00	0,00	0,00	0,00	135.286,25	135.286,25
2015	3020	453	61920	02	CONSTRUCCIÓ CARRETERA TORRE DE FONTA	0,00	0,00	0,00	0,00	321.750,61	321.750,61
2015	3020	453	61939	02	CONDICIONAMENT MASPUJOLS. T-704	0,00	0,00	0,00	0,00	3.988.563,85	3.988.563,85
2015	3020	453	61944	02	CONDICIONAMENT AMPOSTA-EUCALIPTUS 1ª	0,00	72,62	72,62	0,00	0,00	0,00
2015	3020	453	61950	02	CONDICIONAMENT AMPOSTA-EUCALIPTUS 2a	1.080.329,39	0,00	1.080.329,39	0,00	541.052,46	541.052,46
2015	3020	453	61951	02	CONDICIONAMENT ACCÉS A MASPUJOLS 2a	0,00	0,00	0,00	0,00	1.035.140,00	1.035.140,00
2015	3020	453	61954	02	CONSTRUCCIÓ ROTONDA A TIVENYS T-301	0,00	0,00	0,00	0,00	269.252,32	269.252,32
2015	3020	453	61955	01	CONDICIONAMENT TRAVESSERA POBLA DE M	0,00	0,00	0,00	500.000,00	0,00	500.000,00
2015	3020	453	61956	01	ACTUACIONS PUNTUALS CRTA. ACCÉS A VE	0,00	0,00	0,00	525.639,00	0,00	525.639,00
2015	3020	453	61957	01	ACTUACIONS PUNTUALS CRTA. LA PALMA-V	0,00	0,00	0,00	1.200.000,00	0,00	1.200.000,00
2015	3020	453	61958	01	REDACCIÓ PROJECTE CONSTRUCCIÓ D'ACCÉ	0,00	0,00	0,00	0,00	1.000,00	1.000,00
2015	3020	453	61960	01	REDUCTORS DE VELOCITAT EN TRAVESSERE	85.216,55	0,00	85.216,55	6.027,06	0,35	6.027,41
2015	3020	453	61961	01	ACTUACIONS PUNTUALS ACÉS AL MONTMELL	0,00	0,00	0,00	1.000.000,00	0,00	1.000.000,00
2015	3020	453	61962	01	CONDICIONAMENT TRAVESSERA SANT SALVA	0,00	0,00	0,00	700.000,00	0,00	700.000,00
2015	3020	453	61963	01	CONDICIONAMENT CARRETERA TORTOSA-BÍT	0,00	0,00	0,00	2.000.000,00	0,00	2.000.000,00
2015	3020	453	61964	01	CONDICIONAMENT CARRETERA L'ARGILAGA-	0,00	0,00	0,00	3.000.000,00	0,00	3.000.000,00
2015	3020	453	61965	01	CONDICIONAMENT ACCES A BLANCAFORT TV	0,00	0,00	0,00	618.000,00	0,00	618.000,00
2015	3020	453	61966	01	CONDICIONAMENT TRAVESSERA PRAT DE CO	0,00	0,00	0,00	100.000,00	0,00	100.000,00

ROMANENT DE CRÈDIT

Exer.	Org.	Prog.	Econ.	Sp.	Descripció	Romanents compromesos			Romanents no compromesos		
						Incorporables	No Incorp.	TOTAL	Incorporables	No Incorp.	TOTAL
2015	3040	450	12000	01	SOUS GRUP A1	0,00	0,00	0,00	0,00	1,00	1,00
2015	3040	450	12001	01	SOUS GRUP A2	0,00	0,00	0,00	0,00	9.094,84	9.094,84
2015	3040	450	12003	01	SOUS GRUP C1	0,00	0,00	0,00	0,00	17.396,61	17.396,61
2015	3040	450	12004	01	SOUS GRUP C2	0,00	0,00	0,00	0,00	1,00	1,00
2015	3040	450	12005	01	SOUS GRUP AP	0,00	0,00	0,00	0,00	1,00	1,00
2015	3040	450	12006	01	TRIENNIS FUNCIONARIS	0,00	0,00	0,00	0,00	10.688,58	10.688,58
2015	3040	450	12009	01	ALTRES RETRIBUCIONS BÀSIQUES	0,00	0,00	0,00	0,00	18.330,13	18.330,13
2015	3040	450	12100	01	COMPLEMENT DE DESTÍ	0,00	0,00	0,00	0,00	17.806,48	17.806,48
2015	3040	450	12101	01	COMPLEMENT ESPECÍFIC	0,00	0,00	0,00	0,00	37.422,59	37.422,59
2015	3040	450	12103	01	ALTRES COMPLEMENTES FUNCIONARIS	0,00	0,00	0,00	0,00	7.258,74	7.258,74
2015	3040	450	13000	01	RETRIBUCIONS BÀSIQUES PERSONAL LABOR	0,00	0,00	0,00	0,00	32.138,45	32.138,45
2015	3040	450	13001	01	HORES EXTRAORDINÀRIES PERSONAL LABOR	0,00	0,00	0,00	0,00	433,33	433,33
2015	3040	450	13002	01	ALTRES RETRIBUCIONS PERSONAL LABORAL	0,00	0,00	0,00	0,00	1,00	1,00
2015	3040	450	150	01	PRODUCTIVITAT	0,00	0,00	0,00	0,00	8.266,38	8.266,38
2015	3040	450	151	01	GRATIFICACIONS	0,00	0,00	0,00	0,00	866,67	866,67
2015	3040	450	153	01	COMPLEMENTES DE DEDICACIÓ ESPECIAL	0,00	0,00	0,00	0,00	1,00	1,00
2015	3040	450	16000	01	QUOTA SEGURETAT SOCIAL	0,00	0,00	0,00	0,00	39.479,30	39.479,30
2015	3040	450	22199	01	MATERIAL LABORATORI SERVEI DE CARRET	0,00	0,00	0,00	0,00	5.538,19	5.538,19
2015	3040	450	22502	01	TRIBUTS	0,00	0,00	0,00	0,00	4.600,00	4.600,00
2015	3040	450	23020	01	DIETES	0,00	0,00	0,00	0,00	450,40	450,40
2015	3040	450	23120	01	DESPLAÇAMENTS	0,00	0,00	0,00	0,00	171,20	171,20
2015	3040	450	63901	01	EQUIP LABORATORI DEPARTAMENT TÈCNIC	0,00	0,00	0,00	3.413,21	0,00	3.413,21
2015	3050	450	12000	01	SOUS GRUP A1	0,00	0,00	0,00	0,00	1,00	1,00
2015	3050	450	12003	01	SOUS GRUP C1	0,00	0,00	0,00	0,00	3.673,26	3.673,26
2015	3050	450	12004	01	SOUS GRUP C2	0,00	0,00	0,00	0,00	1,00	1,00
2015	3050	450	12006	01	TRIENNIS FUNCIONARIS	0,00	0,00	0,00	0,00	278,99	278,99
2015	3050	450	12009	01	ALTRES RETRIBUCIONS BÀSIQUES	0,00	0,00	0,00	0,00	202,63	202,63
2015	3050	450	12100	01	COMPLEMENT DE DESTÍ	0,00	0,00	0,00	0,00	1.917,28	1.917,28
2015	3050	450	12101	01	COMPLEMENT ESPECÍFIC	0,00	0,00	0,00	0,00	2.714,84	2.714,84
2015	3050	450	12103	01	ALTRES COMPLEMENTES FUNCIONARIS	0,00	0,00	0,00	0,00	656,05	656,05
2015	3050	450	13000	01	RETRIBUCIONS BÀSIQUES PERSONAL LABOR	0,00	0,00	0,00	0,00	1,00	1,00
2015	3050	450	13001	01	HORES EXTRAORDINÀRIES PERSONAL LABOR	0,00	0,00	0,00	0,00	10,00	10,00
2015	3050	450	13002	01	ALTRES RETRIBUCIONS PERSONAL LABORAL	0,00	0,00	0,00	0,00	1,00	1,00
2015	3050	450	150	01	PRODUCTIVITAT	0,00	0,00	0,00	0,00	1,01	1,01
2015	3050	450	151	01	GRATIFICACIONS	0,00	0,00	0,00	0,00	90,00	90,00
2015	3050	450	153	01	COMPLEMENTES DE DEDICACIÓ ESPECIAL	0,00	0,00	0,00	0,00	1,00	1,00
2015	3050	450	16000	01	QUOTA SEGURETAT SOCIAL	0,00	0,00	0,00	0,00	850,45	850,45
2015	3050	450	22000	01	MATERIAL D'OFICINA ORDINARI NO INVEN	0,00	0,00	0,00	0,00	2.257,11	2.257,11
2015	3050	450	22799	01	REDACCIÓ DE PROJECTES I DIRECCIONS D	12.438,80	0,00	12.438,80	0,00	-9.438,80	-9.438,80
2015	3050	450	23020	01	DIETES	0,00	0,00	0,00	0,00	167,20	167,20

ROMANENT DE CRÈDIT

Exer.	Org.	Prog.	Econ.	Sp.	Descripció	Romanents compromesos			Romanents no compromesos		
						Incorporables	No Incorp.	TOTAL	Incorporables	No Incorp.	TOTAL
2015	3050	450	23120	01	DESPLAÇAMENTS	0,00	0,00	0,00	0,00	285,44	285,44
2015	3050	450	61000	02	REDACCIÓ PROJECTE CONDICIONAMENT T-7	0,00	0,00	0,00	0,00	27.662,90	27.662,90
2015	3050	450	63900	01	EQUIP TÈCNIC SERVEI DE CARRETERES	0,00	0,00	0,00	17.901,99	0,00	17.901,99
2015	3050	453	22706	02	REDACCIÓ PROJECTE MILLORA CRTA. TV-2	0,00	0,00	0,00	0,00	10.000,00	10.000,00
2015	3060	450	12000	01	SOUS GRUP A1	0,00	0,00	0,00	0,00	1,00	1,00
2015	3060	450	12003	01	SOUS GRUP C1	0,00	0,00	0,00	0,00	3.357,00	3.357,00
2015	3060	450	12005	01	SOUS GRUP AP	0,00	0,00	0,00	0,00	1,00	1,00
2015	3060	450	12006	01	TRIENNIS FUNCIONARIS	0,00	0,00	0,00	0,00	761,61	761,61
2015	3060	450	12009	01	ALTRES RETRIBUCIONS BÀSIQUES	0,00	0,00	0,00	0,00	5.364,41	5.364,41
2015	3060	450	12100	01	COMPLEMENT DE DESTÍ	0,00	0,00	0,00	0,00	8.616,64	8.616,64
2015	3060	450	12101	01	COMPLEMENT ESPECÍFIC	0,00	0,00	0,00	0,00	14.394,26	14.394,26
2015	3060	450	12103	01	ALTRES COMPLEMENTES FUNCIONARIS	0,00	0,00	0,00	0,00	2.839,34	2.839,34
2015	3060	450	13000	01	RETRIBUCIONS BÀSIQUES PERSONAL LABOR	0,00	0,00	0,00	0,00	278.603,15	278.603,15
2015	3060	450	13001	01	HORES EXTRAORDINÀRIES PERSONAL LABOR	0,00	0,00	0,00	0,00	28.081,55	28.081,55
2015	3060	450	13002	01	ALTRES RETRIBUCIONS PERSONAL LABORAL	0,00	0,00	0,00	0,00	4.791,48	4.791,48
2015	3060	450	150	01	PRODUCTIVITAT	0,00	0,00	0,00	0,00	-4.746,06	-4.746,06
2015	3060	450	151	01	GRATIFICACIONS	0,00	0,00	0,00	0,00	-1.498,20	-1.498,20
2015	3060	450	152	01	ALTRES INCENTIVUS AL RENDIMENT	0,00	0,00	0,00	0,00	30.533,34	30.533,34
2015	3060	450	153	01	COMPLEMENTES RETRIBUTIUS	0,00	0,00	0,00	0,00	-27.758,27	-27.758,27
2015	3060	450	16000	01	QUOTA SEGURETAT SOCIAL	0,00	0,00	0,00	0,00	-117.600,28	-117.600,28
2015	3060	450	20300	01	LLOGUER MAQUINÀRIA SERVEI CARRETERES	2.185,26	0,00	2.185,26	0,00	62.083,21	62.083,21
2015	3060	450	20400	01	CONTRACTE RENTING REPOSICIÓ DE VEHIC	67.082,40	0,00	67.082,40	0,00	-7.082,40	-7.082,40
2015	3060	450	21200	01	REPARACIÓ I CONSERVACIÓ D'EDIFICIS	0,00	0,00	0,00	0,00	-8.916,03	-8.916,03
2015	3060	450	21300	01	REPARACIÓ I CONSERVACIÓ MAQUINÀRIA	0,00	0,00	0,00	0,00	12.363,81	12.363,81
2015	3060	450	22103	01	COMBUSTIBLES I ALTRES	4.900,19	0,00	4.900,19	0,00	12.916,56	12.916,56
2015	3060	450	22104	01	ADQUISICIÓ VESTUARI	4.047,25	0,00	4.047,25	0,00	-3.425,41	-3.425,41
2015	3060	450	22104	02	ADQUISICIÓ VESTUARI	0,00	0,00	0,00	0,00	2.551,09	2.551,09
2015	3060	450	22111	01	MATERIAL TÈCNIC I ESPECIAL	0,00	0,00	0,00	0,00	-34.963,43	-34.963,43
2015	3060	450	23020	01	DIETES	0,00	0,00	0,00	0,00	62,60	62,60
2015	3060	450	23120	01	DESPLAÇAMENTS	0,00	0,00	0,00	0,00	2.735,71	2.735,71
2015	3060	450	62300	01	ADQUISICIÓ D'EINES, ÚTILS I PETITA M	15.158,88	0,00	15.158,88	57.838,00	-61.580,04	-3.742,04
2015	3060	450	63400	01	REPOSICIÓ VEHICLES SERVEI DE CARRETE	0,00	0,00	0,00	190.000,00	0,00	190.000,00
2015	3060	450	63400	02	REPOSICIÓ VEHICLES SERVEI DE CARRETE	0,00	0,00	0,00	0,00	83.776,81	83.776,81
2015	3060	453	21000	01	PLA CONSERVACIÓ XARXA CARRETERES BRI	867.564,52	8.568,26	876.132,78	0,00	-1.258.637,80	-1.258.637,80
2015	3060	453	21000	02	PLA CONSERVACIÓ XARXA CARRETERES BRI	356.773,26	1.920,77	358.694,03	0,00	438.963,05	438.963,05
2015	3060	453	21001	01	SENYALITZACIÓ XARXA DE CARRETERES	0,00	0,00	0,00	0,00	2.006,86	2.006,86
2015	3060	453	21001	02	SENYALITZACIÓ XARXA DE CARRETERES	0,00	0,00	0,00	0,00	39.458,84	39.458,84
2015	3060	453	21002	01	BARRERES I ABALISAMENTS XARXA CARRET	0,00	27,56	27,56	0,00	-55.510,99	-55.510,99
2015	3060	453	21002	02	BARRERES I ABALISAMENTS XARXA CARRET	0,00	0,00	0,00	0,00	30.171,92	30.171,92
2015	3060	453	21003	01	PAVIMENTS ASFÀLTICS SUBMINISTRAMENTS	0,00	795,70	795,70	0,00	223.072,30	223.072,30

ROMANENT DE CRÈDIT

Exer.	Org.	Prog.	Econ.	Sp.	Descripció	Romanents compromesos			Romanents no compromesos		
						Incorporables	No Incorp.	TOTAL	Incorporables	No Incorp.	TOTAL
2015	3060	453	21003	02	PAVIMENTS ASFÀLTICS SUBMINISTRAMENTS	0,00	0,00	0,00	0,00	519.705,33	519.705,33
2015	3060	453	61901	01	REFORÇ DE FERM	0,00	0,00	0,00	1.200.000,00	0,00	1.200.000,00
2015	3060	453	61901	02	REFORÇ DE FERM	671.467,14	0,00	671.467,14	0,00	18.656,94	18.656,94
2015	4000	920	12000	01	SOUS GRUP A1	0,00	0,00	0,00	0,00	107,32	107,32
2015	4000	920	12001	01	SOUS GRUP A2	0,00	0,00	0,00	0,00	1,00	1,00
2015	4000	920	12003	01	SOUS GRUP C1	0,00	0,00	0,00	0,00	1,00	1,00
2015	4000	920	12004	01	SOUS GRUP C2	0,00	0,00	0,00	0,00	7.191,00	7.191,00
2015	4000	920	12005	01	SOUS GRUP AP	0,00	0,00	0,00	0,00	1,00	1,00
2015	4000	920	12006	01	TRIENNIS FUNCIONARIS	0,00	0,00	0,00	0,00	36,73	36,73
2015	4000	920	12009	01	ALTRES RETRIBUCIONS BÀSIQUES	0,00	0,00	0,00	0,00	2.476,34	2.476,34
2015	4000	920	12100	01	COMPLEMENT DE DESTÍ	0,00	0,00	0,00	0,00	4.179,99	4.179,99
2015	4000	920	12101	01	COMPLEMENT ESPECÍFIC	0,00	0,00	0,00	0,00	6.325,04	6.325,04
2015	4000	920	12103	01	ALTRES COMPLEMENTES FUNCIONARIS	0,00	0,00	0,00	0,00	1.398,30	1.398,30
2015	4000	920	13000	01	RETRIBUCIONS BÀSIQUES PERSONAL LABOR	0,00	0,00	0,00	0,00	1,00	1,00
2015	4000	920	13001	01	HORES EXTRAORDINÀRIES PERSONAL LABOR	0,00	0,00	0,00	0,00	50,00	50,00
2015	4000	920	13002	01	ALTRES RETRIBUCIONS PERSONAL LABORAL	0,00	0,00	0,00	0,00	1,00	1,00
2015	4000	920	150	01	PRODUCTIVITAT	0,00	0,00	0,00	0,00	118,43	118,43
2015	4000	920	151	01	GRATIFICACIONS	0,00	0,00	0,00	0,00	50,00	50,00
2015	4000	920	153	01	COMPLEMENTES DE DEDICACIÓ ESPECIAL	0,00	0,00	0,00	0,00	1,00	1,00
2015	4000	920	16000	01	QUOTA SEGURETAT SOCIAL	0,00	0,00	0,00	0,00	6.346,54	6.346,54
2015	4000	920	23020	01	DIETES	0,00	0,00	0,00	0,00	6,50	6,50
2015	4000	920	23120	01	DESPLAÇAMENTS	0,00	0,00	0,00	0,00	-22,95	-22,95
2015	4020	322	62700	02	OBRES EDIFICI C/ DEL VENT REUS	2.712,82	2.622,00	5.334,82	0,00	37.268,69	37.268,69
2015	4020	920	12001	01	SOUS GRUP A2	0,00	0,00	0,00	0,00	3.634,92	3.634,92
2015	4020	920	12003	01	SOUS GRUP C1	0,00	0,00	0,00	0,00	6.410,00	6.410,00
2015	4020	920	12004	01	SOUS GRUP C2	0,00	0,00	0,00	0,00	5.313,27	5.313,27
2015	4020	920	12005	01	SOUS GRUP AP	0,00	0,00	0,00	0,00	23.280,23	23.280,23
2015	4020	920	12006	01	TRIENNIS FUNCIONARIS	0,00	0,00	0,00	0,00	5.066,25	5.066,25
2015	4020	920	12009	01	ALTRES RETRIBUCIONS BÀSIQUES	0,00	0,00	0,00	0,00	-22.156,75	-22.156,75
2015	4020	920	12100	01	COMPLEMENT DE DESTÍ	0,00	0,00	0,00	0,00	20.719,13	20.719,13
2015	4020	920	12101	01	COMPLEMENT ESPECÍFIC	0,00	0,00	0,00	0,00	37.478,59	37.478,59
2015	4020	920	12103	01	ALTRES COMPLEMENTES FUNCIONARIS	0,00	0,00	0,00	0,00	8.147,07	8.147,07
2015	4020	920	13000	01	RETRIBUCIONS BÀSIQUES PERSONAL LABOR	0,00	0,00	0,00	0,00	6.066,37	6.066,37
2015	4020	920	13001	01	HORES EXTRAORDINÀRIES PERSONAL LABOR	0,00	0,00	0,00	0,00	4.114,76	4.114,76
2015	4020	920	13002	01	ALTRES RETRIBUCIONS PERSONAL LABORAL	0,00	0,00	0,00	0,00	1,00	1,00
2015	4020	920	150	01	PRODUCTIVITAT	0,00	0,00	0,00	0,00	-7.580,60	-7.580,60
2015	4020	920	151	01	GRATIFICACIONS	0,00	0,00	0,00	0,00	10.093,95	10.093,95
2015	4020	920	153	01	COMPLEMENTES DE DEDICACIÓ ESPECIAL	0,00	0,00	0,00	0,00	-1.619,36	-1.619,36
2015	4020	920	16000	01	QUOTA SEGURETAT SOCIAL	0,00	0,00	0,00	0,00	-5.954,96	-5.954,96
2015	4020	920	20300	01	ARRENDAMENTS MAQUINÀRIA INSTAL·LACIO	0,00	0,00	0,00	0,00	1.742,75	1.742,75

ROMANENT DE CRÈDIT

Exer.	Org.	Prog.	Econ.	Sp.	Descripció	Romanents compromesos			Romanents no compromesos		
						Incorporables	No Incorp.	TOTAL	Incorporables	No Incorp.	TOTAL
2015	4020	920	20400	01	ARRENDAMENT I RÈNTING VEHICLES	50.157,55	0,00	50.157,55	0,00	19.853,01	19.853,01
2015	4020	920	20400	02	ARRENDAMENT VEHICLES SERVEIS GENERAL	0,00	0,00	0,00	0,00	7.987,84	7.987,84
2015	4020	920	20500	01	ARRENDAMENTS MOBILIARI EQUIPS D'OFIC	3.419,85	0,00	3.419,85	0,00	0,15	0,15
2015	4020	920	20500	02	LLOGUER MÀQUINES FOTOCOPIADORES	0,00	0,00	0,00	0,00	-0,15	-0,15
2015	4020	920	20801	01	ARRENDAMENTS MÒDULS	0,00	0,00	0,00	0,00	742,84	742,84
2015	4020	920	21200	01	REPARACIONS MANTENIMENT I CONSERVACI	0,00	0,00	0,00	0,00	-7.490,81	-7.490,81
2015	4020	920	21300	01	REPARACIONS MANTENIMENT I CONSERVACI	5.333,51	184,33	5.517,84	0,00	-23.200,88	-23.200,88
2015	4020	920	21300	02	REPARACIÓ I CONSERVACIÓ MAQUINÀRIA	218,61	0,00	218,61	0,00	0,00	0,00
2015	4020	920	21400	01	REPARACIONS MANTENIMENT I CONSERVACI	0,00	0,00	0,00	0,00	54,33	54,33
2015	4020	920	21500	01	REPARACIONS MANTENIMENT I CONSERVACI	0,00	0,00	0,00	0,00	9.012,59	9.012,59
2015	4020	920	22000	01	MATERIAL D'OFICINA ORDINARI NO INVEN	7.199,50	0,00	7.199,50	0,00	-5.103,58	-5.103,58
2015	4020	920	22000	02	MATERIAL D'OFICINA ORDINARI NO INVEN	0,00	0,00	0,00	0,00	2.678,32	2.678,32
2015	4020	920	22100	01	ENERGIA ELÈCTRICA	0,00	0,00	0,00	0,00	99.860,22	99.860,22
2015	4020	920	22101	01	AIGUA	0,00	0,00	0,00	0,00	13.801,04	13.801,04
2015	4020	920	22103	01	COMBUSTIBLES I CARBURANTS	0,00	0,00	0,00	0,00	11.620,81	11.620,81
2015	4020	920	22104	01	VESTUARI	12.252,46	0,00	12.252,46	0,00	780,39	780,39
2015	4020	920	22104	02	VESTUARI SERVEIS GENERALS I PROTOCOL	0,00	0,00	0,00	0,00	940,77	940,77
2015	4020	920	22105	01	PRODUCTES ALIMENTARIS	0,00	0,00	0,00	0,00	-5.610,22	-5.610,22
2015	4020	920	22106	01	PRODUCTES FARMACÈUTICS I MATERIAL SA	0,00	0,00	0,00	0,00	759,58	759,58
2015	4020	920	22110	01	PRODUCTES DE NETEJA I ACONDICIAMENT	0,00	0,00	0,00	0,00	-2.164,49	-2.164,49
2015	4020	920	22111	01	RECANVIS DE MAQUINÀRIA UTILLATGE I E	0,00	0,00	0,00	0,00	14.803,98	14.803,98
2015	4020	920	22112	01	MATERIAL ELECTRÒNIC ELÈCTRIC I DE TE	0,00	0,00	0,00	0,00	41,98	41,98
2015	4020	920	22199	01	EQUIPS DE PROTECCIÓ INDIVIDUAL	0,00	0,00	0,00	0,00	-898,53	-898,53
2015	4020	920	22200	01	SERVEIS DE TELECOMUNICACIONS	20.393,09	0,00	20.393,09	0,00	42.061,25	42.061,25
2015	4020	920	22201	01	COMUNICACIONS POSTALS	0,00	0,00	0,00	0,00	10.270,72	10.270,72
2015	4020	920	22201	02	COMUNICACIONS POSTALS	0,00	780,06	780,06	0,00	0,00	0,00
2015	4020	920	22300	01	TRANSPORTS	0,00	0,00	0,00	0,00	10.060,62	10.060,62
2015	4020	920	22601	01	MATERIAL PROTOCOL·LARI	0,00	0,00	0,00	0,00	1.963,49	1.963,49
2015	4020	920	22602	01	PUBLICITAT PROPAGANDA	0,00	0,00	0,00	0,00	2.677,12	2.677,12
2015	4020	920	22606	01	ORGANITZACIÓ DE CURSOS	1.660,00	0,00	1.660,00	0,00	-10.104,04	-10.104,04
2015	4020	920	22699	01	ALTRES DESPESES DIVERSES	0,00	0,00	0,00	0,00	-50.821,02	-50.821,02
2015	4020	920	22699	02	ALTRES DESPESES SERVEIS GENERALS	0,00	2.535,02	2.535,02	0,00	0,00	0,00
2015	4020	920	22700	01	CONTRACTES DE NETEJA I ACONDICIAMENT	0,00	0,00	0,00	0,00	-77.154,73	-77.154,73
2015	4020	920	22701	01	CONTRACTES DE SEGURETAT	14.874,69	2.563,64	17.438,33	0,00	4.042,88	4.042,88
2015	4020	920	22799	01	ALTRES CONTRACTES	6.508,80	0,00	6.508,80	0,00	-29.334,19	-29.334,19
2015	4020	920	22799	02	ALTRES CONTRACTES	0,00	252,85	252,85	0,00	11.818,00	11.818,00
2015	4020	920	23020	01	DIETES	0,00	0,00	0,00	0,00	543,58	543,58
2015	4020	920	23120	01	DESPLAÇAMENTS	0,00	0,00	0,00	0,00	9.455,84	9.455,84
2015	4020	920	62300	01	INVERSIÓ NOVA MAQUINARIA INSTAL·LACI	2.140,51	0,00	2.140,51	247.460,66	0,00	247.460,66
2015	4020	920	62300	02	INVERSIÓ NOVA EN MAQUINÀRIA, INSTAL·	0,00	0,00	0,00	0,00	10.000,00	10.000,00

ROMANENT DE CRÈDIT

Exer.	Org.	Prog.	Econ.	Sp.	Descripció	Romanents compromesos			Romanents no compromesos		
						Incorporables	No Incorp.	TOTAL	Incorporables	No Incorp.	TOTAL
2015	4020	920	62400	01	INVERSIÓ NOVA ELEMENTS TRANSPORT	0,00	0,00	0,00	0,00	100,00	100,00
2015	4020	920	62400	02	INVERSIÓ NOVA EN ELEMENTS DE TRANSPO	0,00	0,00	0,00	0,00	5.868,46	5.868,46
2015	4020	920	62700	01	PROJECTE REFORMA PALAU DE LA DIPUTAC	60.581,20	0,00	60.581,20	474.837,13	19.360,00	494.197,13
2015	4020	920	62701	02	ADEQUACIÓ EDIFICI NOVA SEU BASE I AL	106.140,28	16.774,36	122.914,64	0,00	521.036,29	521.036,29
2015	4020	920	62900	01	ALTRES INVERSIONS NOVES	0,00	0,00	0,00	4.242,98	0,00	4.242,98
2015	4020	920	63200	01	INVERSIÓ REPOSICIÓ EDIFICIS I ALTRES	16.991,28	0,00	16.991,28	2.181,69	0,00	2.181,69
2015	4020	920	63200	02	INVERSIÓ DE REPOSICIÓ EN EDIFICIS I	19.069,91	0,00	19.069,91	0,00	19.117,15	19.117,15
2015	4020	920	63300	01	INVERSIÓ REPOSICIÓ MAQUINÀRIA INSTAL	0,00	0,00	0,00	0,00	-11.489,36	-11.489,36
2015	4020	920	63300	02	INVERSIONS EN INSTAL·LACIONS PALAU	5.369,98	0,00	5.369,98	0,00	1.109,29	1.109,29
2015	4020	920	63400	01	INVERSIÓ REPOSICIÓ ELEMENTS TRANSPOR	0,00	0,00	0,00	0,00	100,00	100,00
2015	4020	920	63900	01	ALTRES INVERSIONS DE REPOSICIÓ	0,00	0,00	0,00	32.604,50	0,00	32.604,50
2015	4040	453	61000	01	EXPROPIACIONS PER CARRETRES	0,00	0,00	0,00	12.446,64	0,00	12.446,64
2015	4040	453	61000	02	EXPROPIACIONS PER CARRETRES	0,00	0,00	0,00	0,00	18.080,64	18.080,64
2015	4040	920	12000	01	SOUS GRUP A1	0,00	0,00	0,00	0,00	13.308,60	13.308,60
2015	4040	920	12001	01	SOUS GRUP A2	0,00	0,00	0,00	0,00	68,50	68,50
2015	4040	920	12003	01	SOUS GRUP C1	0,00	0,00	0,00	0,00	2.240,64	2.240,64
2015	4040	920	12004	01	SOUS GRUP C2	0,00	0,00	0,00	0,00	7.027,50	7.027,50
2015	4040	920	12005	01	SOUS GRUP AP	0,00	0,00	0,00	0,00	1,00	1,00
2015	4040	920	12006	01	TRIENNIS FUNCIONARIS	0,00	0,00	0,00	0,00	9.154,46	9.154,46
2015	4040	920	12009	01	ALTRES RETRIBUCIONS BÀSIQUES	0,00	0,00	0,00	0,00	-81.676,36	-81.676,36
2015	4040	920	12100	01	COMPLEMENT DE DESTÍ	0,00	0,00	0,00	0,00	21.087,20	21.087,20
2015	4040	920	12101	01	COMPLEMENT ESPECÍFIC	0,00	0,00	0,00	0,00	42.017,33	42.017,33
2015	4040	920	12103	01	ALTRES COMPLEMENTS FUNCIONARIS	0,00	0,00	0,00	0,00	9.245,97	9.245,97
2015	4040	920	13000	01	RETRIBUCIONS BÀSIQUES PERSONAL LABOR	0,00	0,00	0,00	0,00	1,00	1,00
2015	4040	920	13001	01	HORES EXTRAORDINÀRIES PERSONAL LABOR	0,00	0,00	0,00	0,00	10,00	10,00
2015	4040	920	13002	01	ALTRES RETRIBUCIONS PERSONAL LABORAL	0,00	0,00	0,00	0,00	1,00	1,00
2015	4040	920	150	01	PRODUCTIVITAT	0,00	0,00	0,00	0,00	-1.654,16	-1.654,16
2015	4040	920	151	01	GRATIFICACIONS	0,00	0,00	0,00	0,00	90,00	90,00
2015	4040	920	153	01	COMPLEMENTS DE DEDICACIÓ ESPECIAL	0,00	0,00	0,00	0,00	1,00	1,00
2015	4040	920	16000	01	QUOTA SEGURETAT SOCIAL	0,00	0,00	0,00	0,00	8.033,83	8.033,83
2015	4040	920	22000	01	MATERIAL D'OFICINA ORDINARI NO INVEN	0,00	1.504,79	1.504,79	0,00	-1.368,33	-1.368,33
2015	4040	920	22001	01	SUBSCRIPCIONS REVISTES I PUBLICACION	0,00	0,00	0,00	0,00	-1.113,51	-1.113,51
2015	4040	920	22603	01	INSERCIÓ D'ANUNCIS OFICIALS	0,00	0,00	0,00	0,00	-502,93	-502,93
2015	4040	920	22699	01	DESPESES ESPECIALS	0,00	0,00	0,00	0,00	-1.253,00	-1.253,00
2015	4040	920	23020	01	DIETES	0,00	0,00	0,00	0,00	131,30	131,30
2015	4040	920	23120	01	DESPLAÇAMENTS	0,00	0,00	0,00	0,00	20,50	20,50
2015	4040	920	63500	01	INVERSIÓ PER REPOSICIÓ DE MOBILIARI	0,00	0,00	0,00	91.389,75	6.582,40	97.972,15
2015	4040	920	63500	02	INVERSIÓ PER REPOSICIÓ DE MOBILIARI	4.104,51	0,00	4.104,51	0,00	375.958,94	375.958,94
2015	4040	920	63900	01	ALTRE MATERIAL INVENTARIABLE	0,00	206,64	206,64	596,00	0,00	596,00
2015	4040	922	22699	01	DESPESES ESPECIALS NADAL	0,00	0,00	0,00	0,00	1.541,44	1.541,44

ROMANENT DE CRÈDIT

Exer.	Org.	Prog.	Econ.	Sp.	Descripció	Romanents compromesos			Romanents no compromesos		
						Incorporables	No Incorp.	TOTAL	Incorporables	No Incorp.	TOTAL
2015	4150	337	12000	01	SOUS GRUP A1	0,00	0,00	0,00	0,00	1,00	1,00
2015	4150	337	12001	01	SOUS GRUP A2	0,00	0,00	0,00	0,00	1,00	1,00
2015	4150	337	12003	01	SOUS GRUP C1	0,00	0,00	0,00	0,00	1,00	1,00
2015	4150	337	12004	01	SOUS GRUP C2	0,00	0,00	0,00	0,00	1,00	1,00
2015	4150	337	12005	01	SOUS GRUP AP	0,00	0,00	0,00	0,00	1,00	1,00
2015	4150	337	12006	01	TRIENNIS FUNCIONARIS	0,00	0,00	0,00	0,00	1,00	1,00
2015	4150	337	12009	01	ALTRES RETRIBUCIONS BÀSIQUES	0,00	0,00	0,00	0,00	1,00	1,00
2015	4150	337	12100	01	COMPLEMENT DE DESTÍ	0,00	0,00	0,00	0,00	1,00	1,00
2015	4150	337	12101	01	COMPLEMENT ESPECÍFIC	0,00	0,00	0,00	0,00	1,00	1,00
2015	4150	337	12103	01	ALTRES COMPLEMENTES FUNCIONARIS	0,00	0,00	0,00	0,00	1,00	1,00
2015	4150	337	13000	01	RETRIBUCIONS BÀSIQUES PERSONAL LABOR	0,00	0,00	0,00	0,00	1,00	1,00
2015	4150	337	13001	01	HORES EXTRAORDINÀRIES PERSONAL LABOR	0,00	0,00	0,00	0,00	50,00	50,00
2015	4150	337	13002	01	ALTRES RETRIBUCIONS PERSONAL LABORAL	0,00	0,00	0,00	0,00	1,00	1,00
2015	4150	337	150	01	PRODUCTIVITAT	0,00	0,00	0,00	0,00	2,00	2,00
2015	4150	337	151	01	GRATIFICACIONS	0,00	0,00	0,00	0,00	50,00	50,00
2015	4150	337	153	01	COMPLEMENTES DE DEDICACIÓ ESPECIAL	0,00	0,00	0,00	0,00	1,00	1,00
2015	4150	337	16000	01	QUOTA SEGURETAT SOCIAL	0,00	0,00	0,00	0,00	2,00	2,00
2015	4150	337	21200	01	MANTENIMENT I CONSERVACIÓ D'EDIFICIS	3.150,00	0,03	3.150,03	0,00	13.833,19	13.833,19
2015	4150	337	22706	02	ESTUDIS I TREBALLS SEGONA FASE PLAÇA	7.570,00	2.687,52	10.257,52	0,00	349,00	349,00
2015	4150	337	22799	02	CONTRACTES DIVERSOS	0,00	7.512,00	7.512,00	0,00	-6.978,50	-6.978,50
2015	4150	337	23020	01	DIETES	0,00	0,00	0,00	0,00	100,00	100,00
2015	4150	337	23120	01	DESPLAÇAMENTS	0,00	0,00	0,00	0,00	250,00	250,00
2015	4150	337	62700	02	PROJECTE TARRACO ARENA PLAÇA	7.651,20	13.275,59	20.926,79	0,00	30.119,37	30.119,37
2015	4150	337	62701	02	CONSTRUCCIÓ EDIFICI AUXILIAR TAP	105.679,29	28.239,84	133.919,13	0,00	789.729,58	789.729,58
2015	4160	920	12000	01	SOUS GRUP A1	0,00	0,00	0,00	0,00	1,00	1,00
2015	4160	920	12003	01	SOUS GRUP C1	0,00	0,00	0,00	0,00	1,00	1,00
2015	4160	920	12004	01	SOUS GRUP C2	0,00	0,00	0,00	0,00	1,00	1,00
2015	4160	920	12005	01	SOUS GRUP AP	0,00	0,00	0,00	0,00	1,00	1,00
2015	4160	920	12006	01	TRIENNIS FUNCIONARIS	0,00	0,00	0,00	0,00	-416,24	-416,24
2015	4160	920	12009	01	ALTRES RETRIBUCIONS BÀSIQUES	0,00	0,00	0,00	0,00	-168,67	-168,67
2015	4160	920	13000	01	RETRIBUCIONS BÀSIQUES PERSONAL LABOR	0,00	0,00	0,00	0,00	1.248,75	1.248,75
2015	4160	920	13001	01	HORES EXTRAORDINÀRIES PERSONAL LABOR	0,00	0,00	0,00	0,00	186,29	186,29
2015	4160	920	13002	01	ALTRES RETRIBUCIONS PERSONAL LABORAL	0,00	0,00	0,00	0,00	1,00	1,00
2015	4160	920	150	01	PRODUCTIVITAT	0,00	0,00	0,00	0,00	1.036,25	1.036,25
2015	4160	920	151	01	GRATIFICACIONS	0,00	0,00	0,00	0,00	100,00	100,00
2015	4160	920	153	01	COMPLEMENTES DE DEDICACIÓ ESPECIAL	0,00	0,00	0,00	0,00	1,00	1,00
2015	4160	920	16000	01	QUOTA SEGURETAT SOCIAL	0,00	0,00	0,00	0,00	-1.183,38	-1.183,38
2015	4160	920	23020	01	DIETES	0,00	0,00	0,00	0,00	50,00	50,00
2015	4160	920	23120	01	DESPLAÇAMENTS	0,00	0,00	0,00	0,00	-6.066,82	-6.066,82
2015	5010	912	22601	01	RELACIONS PÚBLIQUES EXTERNES	0,00	92,50	92,50	0,00	400,42	400,42

ROMANENT DE CRÈDIT

Exer.	Org.	Prog.	Econ.	Sp.	Descripció	Romanents compromesos			Romanents no compromesos		
						Incorporables	No Incorp.	TOTAL	Incorporables	No Incorp.	TOTAL
2015	5010	920	22601	01	RELACIONS PÚBLIQUES INTERNES	0,00	0,00	0,00	0,00	3.378,21	3.378,21
2015	5010	920	22602	01	COMUNICACIÓ I IMATGE INSTITUCIONAL	6.096,26	298,81	6.395,07	0,00	26.351,70	26.351,70
2015	5010	920	22602	02	COMUNICACIÓ I IMATGE INSTITUCIONAL	0,00	1.711,00	1.711,00	0,00	30.937,37	30.937,37
2015	5010	920	24000	01	EDICIONS I PUBLICACIONS CORPORATIVES	1.877,08	0,00	1.877,08	0,00	16.488,31	16.488,31
2015	5010	920	24000	02	EDICIONS I PUBLICACIONS CORPORATIVES	0,00	1.156,00	1.156,00	0,00	0,00	0,00
2015	5010	922	12001	01	SOUS GRUP A2	0,00	0,00	0,00	0,00	203,22	203,22
2015	5010	922	12003	01	SOUS GRUP C1	0,00	0,00	0,00	0,00	455,40	455,40
2015	5010	922	12004	01	SOUS GRUP C2	0,00	0,00	0,00	0,00	8.789,81	8.789,81
2015	5010	922	12005	01	SOUS GRUP AP	0,00	0,00	0,00	0,00	1,00	1,00
2015	5010	922	12006	01	TRIENNIS FUNCIONARIS	0,00	0,00	0,00	0,00	2.125,80	2.125,80
2015	5010	922	12009	01	ALTRES RETRIBUCIONS BÀSIQUES	0,00	0,00	0,00	0,00	-2.188,18	-2.188,18
2015	5010	922	12100	01	COMPLEMENT DE DESTÍ	0,00	0,00	0,00	0,00	7.672,46	7.672,46
2015	5010	922	12101	01	COMPLEMENT ESPECÍFIC	0,00	0,00	0,00	0,00	12.544,83	12.544,83
2015	5010	922	12103	01	ALTRES COMPLEMENTES FUNCIONARIS	0,00	0,00	0,00	0,00	2.686,08	2.686,08
2015	5010	922	13000	01	RETRIBUCIONS BÀSIQUES PERSONAL LABOR	0,00	0,00	0,00	0,00	21.724,47	21.724,47
2015	5010	922	13001	01	HORES EXTRAORDINÀRIES PERSONAL LABOR	0,00	0,00	0,00	0,00	899,99	899,99
2015	5010	922	13002	01	ALTRES RETRIBUCIONS PERSONAL LABORAL	0,00	0,00	0,00	0,00	1.197,24	1.197,24
2015	5010	922	150	01	PRODUCTIVITAT	0,00	0,00	0,00	0,00	6.545,45	6.545,45
2015	5010	922	151	01	GRATIFICACIONS	0,00	0,00	0,00	0,00	1.053,25	1.053,25
2015	5010	922	153	01	COMPLEMENTES DE DEDICACIÓ ESPECIAL	0,00	0,00	0,00	0,00	-1.823,74	-1.823,74
2015	5010	922	16000	01	QUOTA SEGURETAT SOCIAL	0,00	0,00	0,00	0,00	3.878,30	3.878,30
2015	5010	922	22601	01	ACTES DE LA CORPORACIÓ	0,00	0,00	0,00	0,00	13.758,16	13.758,16
2015	5010	922	22799	01	DESPESES ASSISTÈNCIES A FIRES	0,00	0,00	0,00	0,00	38.525,16	38.525,16
2015	5010	922	23020	01	DIETES	0,00	0,00	0,00	0,00	-2.711,29	-2.711,29
2015	5010	922	23120	01	DESPLAÇAMENTS	0,00	0,00	0,00	0,00	3.141,83	3.141,83
2015	5010	922	24000	01	EDICIÓ DE MATERIAL	351,33	0,00	351,33	0,00	13.993,28	13.993,28
2015	5020	491	48900	01	PROGRAMA CONCESSIÓ AJUTS PREMSA LOCA	39.999,98	0,00	39.999,98	0,00	0,02	0,02
2015	5020	491	48900	02	PROGRAMA CONCESSIÓ AJUTS PREMSA LOCA	0,00	0,00	0,00	0,00	1.275,24	1.275,24
2015	5020	491	85090	01	CONVENI DIPUTACIONS ADQUISICIÓ PARTI	0,00	0,00	0,00	3.000,00	0,00	3.000,00
2015	5020	920	22001	01	PREMSA I PUBLICACIONS ESCRITES I DIG	802,11	0,00	802,11	0,00	-458,15	-458,15
2015	5020	920	22699	01	DESPESES ESPECIALS	0,00	0,00	0,00	0,00	1.500,00	1.500,00
2015	5020	920	24000	01	EDICIONS I PUBLICACIONS CORPORATIVES	0,00	0,00	0,00	0,00	20.000,00	20.000,00
2015	5020	920	24000	02	EDICIONS I PUBLICACIONS CORPORATIVES	0,00	0,00	0,00	0,00	30.000,00	30.000,00
2015	5020	922	12000	01	SOUS GRUP A1	0,00	0,00	0,00	0,00	4.793,96	4.793,96
2015	5020	922	12001	01	SOUS GRUP A2	0,00	0,00	0,00	0,00	1,00	1,00
2015	5020	922	12004	01	SOUS GRUP C2	0,00	0,00	0,00	0,00	38,66	38,66
2015	5020	922	12005	01	SOUS GRUP AP	0,00	0,00	0,00	0,00	1,00	1,00
2015	5020	922	12006	01	TRIENNIS FUNCIONARIS	0,00	0,00	0,00	0,00	18,87	18,87
2015	5020	922	12009	01	ALTRES RETRIBUCIONS BÀSIQUES	0,00	0,00	0,00	0,00	2.947,77	2.947,77

ROMANENT DE CRÈDIT

Exer.	Org.	Prog.	Econ.	Sp.	Descripció	Romanents compromesos			Romanents no compromesos		
						Incorporables	No Incorp.	TOTAL	Incorporables	No Incorp.	TOTAL
2015	5020	922	12100	01	COMPLEMENT DE DESTÍ	0,00	0,00	0,00	0,00	3.043,50	3.043,50
2015	5020	922	12101	01	COMPLEMENT ESPECÍFIC	0,00	0,00	0,00	0,00	7.545,50	7.545,50
2015	5020	922	12103	01	ALTRES COMPLEMENTES FUNCIONARIS	0,00	0,00	0,00	0,00	1.189,93	1.189,93
2015	5020	922	13000	01	RETRIBUCIONS BÀSIQUES PERSONAL LABOR	0,00	0,00	0,00	0,00	29.196,09	29.196,09
2015	5020	922	13001	01	HORES EXTRAORDINÀRIES PERSONAL LABOR	0,00	0,00	0,00	0,00	445,05	445,05
2015	5020	922	13002	01	ALTRES RETRIBUCIONS PERSONAL LABORAL	0,00	0,00	0,00	0,00	1,00	1,00
2015	5020	922	150	01	PRODUCTIVITAT	0,00	0,00	0,00	0,00	-12.517,77	-12.517,77
2015	5020	922	151	01	GRATIFICACIONS	0,00	0,00	0,00	0,00	1.000,00	1.000,00
2015	5020	922	153	01	COMPLEMENTES DE DEDICACIÓ ESPECIAL	0,00	0,00	0,00	0,00	448,81	448,81
2015	5020	922	16000	01	QUOTA SEGURETAT SOCIAL	0,00	0,00	0,00	0,00	11.810,93	11.810,93
2015	5020	922	22001	01	DOSSIER DIGITAL DE PREMSA I HEMEROTE	5.350,92	0,00	5.350,92	0,00	60,89	60,89
2015	5020	922	22001	02	DOSSIER DIGITAL DE PREMSA I HEMEROTE	0,00	0,00	0,00	0,00	2.708,48	2.708,48
2015	5020	922	22602	01	PUBLICITAT I PROMOCIO	46.355,23	0,40	46.355,63	0,00	48.998,89	48.998,89
2015	5020	922	22602	02	PUBLICITAT I PROPAGANDA	4.065,31	0,00	4.065,31	0,00	35.638,54	35.638,54
2015	5020	922	23020	01	DIETES	0,00	0,00	0,00	0,00	1.000,00	1.000,00
2015	5020	922	23120	01	DESPLAÇAMENTS	0,00	0,00	0,00	0,00	1.160,10	1.160,10
2015	5020	922	24000	01	CREACIONS AUDIOVISUALS	0,00	0,00	0,00	0,00	851,62	851,62
2015	5030	231	48000	01	APORTACIÓ A ENTITATS PER SOCORS A RE	100.000,00	0,00	100.000,00	0,00	0,00	0,00
2015	5030	922	11000	01	RETRIBUCIONS PERSONAL EVENTUAL	0,00	0,00	0,00	0,00	274,16	274,16
2015	5030	922	12000	01	SOUS GRUP A1	0,00	0,00	0,00	0,00	1,00	1,00
2015	5030	922	12001	01	SOUS GRUP A2	0,00	0,00	0,00	0,00	2.877,00	2.877,00
2015	5030	922	12004	01	SOUS GRUP C2	0,00	0,00	0,00	0,00	3.755,29	3.755,29
2015	5030	922	12005	01	SOUS GRUP AP	0,00	0,00	0,00	0,00	1,00	1,00
2015	5030	922	12006	01	TRIENNIS FUNCIONARIS	0,00	0,00	0,00	0,00	53,11	53,11
2015	5030	922	12009	01	ALTRES RETRIBUCIONS BÀSIQUES	0,00	0,00	0,00	0,00	3.256,24	3.256,24
2015	5030	922	12100	01	COMPLEMENT DE DESTÍ	0,00	0,00	0,00	0,00	3.775,48	3.775,48
2015	5030	922	12101	01	COMPLEMENT ESPECÍFIC	0,00	0,00	0,00	0,00	7.163,08	7.163,08
2015	5030	922	12103	01	ALTRES COMPLEMENTES FUNCIONARIS	0,00	0,00	0,00	0,00	1.382,95	1.382,95
2015	5030	922	13000	01	RETRIBUCIONS BÀSIQUES PERSONAL LABOR	0,00	0,00	0,00	0,00	1.959,61	1.959,61
2015	5030	922	13001	01	HORES EXTRAORDINÀRIES PERSONAL LABOR	0,00	0,00	0,00	0,00	100,00	100,00
2015	5030	922	13002	01	ALTRES RETRIBUCIONS PERSONAL LABORAL	0,00	0,00	0,00	0,00	1,00	1,00
2015	5030	922	150	01	PRODUCTIVITAT	0,00	0,00	0,00	0,00	-234,05	-234,05
2015	5030	922	151	01	GRATIFICACIONS	0,00	0,00	0,00	0,00	100,00	100,00
2015	5030	922	153	01	COMPLEMENTES DE DEDICACIÓ ESPECIAL	0,00	0,00	0,00	0,00	234,05	234,05
2015	5030	922	16000	01	QUOTA SEGURETAT SOCIAL	0,00	0,00	0,00	0,00	10.158,17	10.158,17
2015	5030	922	22706	01	CONTRACTES SERVEIS PROFESSIONALS	0,00	0,00	0,00	0,00	20.000,00	20.000,00
2015	5030	922	22706	02	CONTRACTES SERVEIS PROFESSIONALS	0,00	0,00	0,00	0,00	25.623,55	25.623,55
2015	5030	922	23020	01	DIETES	0,00	0,00	0,00	0,00	250,00	250,00
2015	5030	922	23120	01	DESPLAÇAMENTS	0,00	0,00	0,00	0,00	250,00	250,00
2015	5030	922	48905	01	SUBVENCIIONS EXTRAORDINÀRIES PRESIDÈN	149.250,00	0,00	149.250,00	0,00	182.344,79	182.344,79

ROMANENT DE CRÈDIT

Exer.	Org.	Prog.	Econ.	Sp.	Descripció	Romanents compromesos			Romanents no compromesos		
						Incorporables	No Incorp.	TOTAL	Incorporables	No Incorp.	TOTAL
2015	5030	922	48905	02	SUBVENCIONS EXTRAORDINÀRIES PRESIDÈN	134.633,36	0,00	134.633,36	0,00	53.168,00	53.168,00
2015	5030	922	78900	01	SUBVENCIONS EXTRAORDINÀRIES INVERSIO	451.884,88	0,00	451.884,88	0,00	-80.532,97	-80.532,97
2015	5030	922	78900	02	SUBVENCIONS EXTRAORDINÀRIES INVERSIO	146.580,19	0,00	146.580,19	0,00	147.729,98	147.729,98
2015	5031	922	12000	01	SOUS GRUP A1	0,00	0,00	0,00	0,00	1,00	1,00
2015	5031	922	12001	01	SOUS GRUP A2	0,00	0,00	0,00	0,00	61,87	61,87
2015	5031	922	12003	01	SOUS GRUP C1	0,00	0,00	0,00	0,00	8.640,24	8.640,24
2015	5031	922	12004	01	SOUS GRUP C2	0,00	0,00	0,00	0,00	4.913,19	4.913,19
2015	5031	922	12005	01	SOUS GRUP AP	0,00	0,00	0,00	0,00	1,00	1,00
2015	5031	922	12006	01	TRIENNIS FUNCIONARIS	0,00	0,00	0,00	0,00	-26,09	-26,09
2015	5031	922	12009	01	ALTRES RETRIBUCIONS BÀSIQUES	0,00	0,00	0,00	0,00	2.801,23	2.801,23
2015	5031	922	12100	01	COMPLEMENT DE DESTÍ	0,00	0,00	0,00	0,00	7.397,41	7.397,41
2015	5031	922	12101	01	COMPLEMENT ESPECÍFIC	0,00	0,00	0,00	0,00	11.484,04	11.484,04
2015	5031	922	12103	01	ALTRES COMPLEMENTES FUNCIONARIS	0,00	0,00	0,00	0,00	2.450,50	2.450,50
2015	5031	922	13000	01	RETRIBUCIONS BÀSIQUES PERSONAL LABOR	0,00	0,00	0,00	0,00	1,00	1,00
2015	5031	922	13001	01	HORES EXTRAORDINÀRIES PERSONAL LABOR	0,00	0,00	0,00	0,00	50,00	50,00
2015	5031	922	13002	01	ALTRES RETRIBUCIONS PERSONAL LABORAL	0,00	0,00	0,00	0,00	1,00	1,00
2015	5031	922	150	01	PRODUCTIVITAT	0,00	0,00	0,00	0,00	-1.998,00	-1.998,00
2015	5031	922	151	01	GRATIFICACIONS	0,00	0,00	0,00	0,00	50,00	50,00
2015	5031	922	153	01	COMPLEMENTES DE DEDICACIÓ ESPECIAL	0,00	0,00	0,00	0,00	1,00	1,00
2015	5031	922	16000	01	QUOTA SEGURETAT SOCIAL	0,00	0,00	0,00	0,00	14.593,50	14.593,50
2015	5031	922	23020	01	DIETES	0,00	0,00	0,00	0,00	-12,20	-12,20
2015	5031	922	23120	01	DESPLAÇAMENTS	0,00	0,00	0,00	0,00	-383,66	-383,66
2015	6011	172	48901	01	APORTACIÓ A LA FUNDACIÓ OBSERVATORI	27.500,00	0,00	27.500,00	0,00	0,00	0,00
2015	6011	334	46700	01	APORTACIÓ TEATRE FORTUNY	12.500,00	0,00	12.500,00	0,00	0,00	0,00
2015	6011	491	48900	01	CONVENI XARXA AUDIOVISUAL LOCAL	0,00	0,00	0,00	0,00	60.000,00	60.000,00
2015	6011	920	12000	01	SOUS GRUP A1	0,00	0,00	0,00	0,00	-536,64	-536,64
2015	6011	920	12003	01	SOUS GRUP C1	0,00	0,00	0,00	0,00	2.415,60	2.415,60
2015	6011	920	12004	01	SOUS GRUP C2	0,00	0,00	0,00	0,00	574,70	574,70
2015	6011	920	12005	01	SOUS GRUP AP	0,00	0,00	0,00	0,00	1,00	1,00
2015	6011	920	12006	01	TRIENNIS FUNCIONARIS	0,00	0,00	0,00	0,00	-512,00	-512,00
2015	6011	920	12009	01	ALTRES RETRIBUCIONS BÀSIQUES	0,00	0,00	0,00	0,00	4.150,47	4.150,47
2015	6011	920	12100	01	COMPLEMENT DE DESTÍ	0,00	0,00	0,00	0,00	7.390,10	7.390,10
2015	6011	920	12101	01	COMPLEMENT ESPECÍFIC	0,00	0,00	0,00	0,00	11.743,04	11.743,04
2015	6011	920	12103	01	ALTRES COMPLEMENTES FUNCIONARIS	0,00	0,00	0,00	0,00	2.364,39	2.364,39
2015	6011	920	13000	01	RETRIBUCIONS BÀSIQUES PERSONAL LABOR	0,00	0,00	0,00	0,00	-1.416,69	-1.416,69
2015	6011	920	13001	01	HORES EXTRAORDINÀRIES PERSONAL LABOR	0,00	0,00	0,00	0,00	14,29	14,29
2015	6011	920	13002	01	ALTRES RETRIBUCIONS PERSONAL LABORAL	0,00	0,00	0,00	0,00	1,00	1,00
2015	6011	920	150	01	PRODUCTIVITAT	0,00	0,00	0,00	0,00	-6.644,04	-6.644,04
2015	6011	920	151	01	GRATIFICACIONS	0,00	0,00	0,00	0,00	85,71	85,71
2015	6011	920	153	01	COMPLEMENTES DE DEDICACIÓ ESPECIAL	0,00	0,00	0,00	0,00	1,00	1,00

ROMANENT DE CRÈDIT

Exer.	Org.	Prog.	Econ.	Sp.	Descripció	Romanents compromesos			Romanents no compromesos		
						Incorporables	No Incorp.	TOTAL	Incorporables	No Incorp.	TOTAL
2015	6011	920	16000	01	QUOTA SEGURETAT SOCIAL	0,00	0,00	0,00	0,00	10.621,77	10.621,77
2015	6011	920	22603	01	INSERCIÓ D'ANUNCIS OFICIALS	0,00	0,00	0,00	0,00	-460,00	-460,00
2015	6011	920	23020	01	DIETES	0,00	0,00	0,00	0,00	-30,90	-30,90
2015	6011	920	23120	01	DESPLAÇAMENTS	0,00	0,00	0,00	0,00	250,20	250,20
2015	6011	922	48900	02	APORTACIÓ XARXA DE TELEVISIONS LOCAL	0,00	0,00	0,00	0,00	120.000,00	120.000,00
2015	6012	912	16205	01	ASSEGURANÇA VIDA I ACCIDENTS MEMBRES	0,00	0,00	0,00	0,00	-1.048,34	-1.048,34
2015	6012	920	22400	01	ASSEGURANCES VEHICLES PARC MÒBIL	0,00	0,00	0,00	0,00	3.293,74	3.293,74
2015	6012	920	22401	01	ASSEGURANCES RESPONSABILITAT CIVIL	0,00	0,00	0,00	0,00	10.657,64	10.657,64
2015	6012	920	22402	01	ASSEGURANÇA RESPONSABILITAT AUTORITA	0,00	0,00	0,00	0,00	1.334,45	1.334,45
2015	6012	920	22502	01	IMPOST CIRCULACIÓ VEHICLES PARC MÒBI	0,00	0,00	0,00	0,00	-142,40	-142,40
2015	6012	922	22402	01	ASSEGURANCES PERSONAL ACOLLIT A CENT	0,00	0,00	0,00	0,00	802,65	802,65
2015	6012	933	12001	01	SOUS GRUP A2	0,00	0,00	0,00	0,00	1,00	1,00
2015	6012	933	12004	01	SOUS GRUP C2	0,00	0,00	0,00	0,00	359,52	359,52
2015	6012	933	12005	01	SOUS GRUP AP	0,00	0,00	0,00	0,00	1,00	1,00
2015	6012	933	12006	01	TRIENNIS FUNCIONARIS	0,00	0,00	0,00	0,00	78,93	78,93
2015	6012	933	12009	01	ALTRES RETRIBUCIONS BÀSIQUES	0,00	0,00	0,00	0,00	454,72	454,72
2015	6012	933	12100	01	COMPLEMENT DE DESTÍ	0,00	0,00	0,00	0,00	573,24	573,24
2015	6012	933	12101	01	COMPLEMENT ESPECÍFIC	0,00	0,00	0,00	0,00	1.319,40	1.319,40
2015	6012	933	12103	01	ALTRES COMPLEMENTES FUNCIONARIS	0,00	0,00	0,00	0,00	479,40	479,40
2015	6012	933	13000	01	RETRIBUCIONS BÀSIQUES PERSONAL LABOR	0,00	0,00	0,00	0,00	627,82	627,82
2015	6012	933	13001	01	HORES EXTRAORDINÀRIES PERSONAL LABOR	0,00	0,00	0,00	0,00	30,00	30,00
2015	6012	933	13002	01	ALTRES RETRIBUCIONS PERSONAL LABORAL	0,00	0,00	0,00	0,00	1,00	1,00
2015	6012	933	150	01	PRODUCTIVITAT	0,00	0,00	0,00	0,00	-1.803,24	-1.803,24
2015	6012	933	151	01	GRATIFICACIONS	0,00	0,00	0,00	0,00	120,00	120,00
2015	6012	933	153	01	COMPLEMENTES DE DEDICACIÓ ESPECIAL	0,00	0,00	0,00	0,00	1,00	1,00
2015	6012	933	16000	01	QUOTA SEGURETAT SOCIAL	0,00	0,00	0,00	0,00	4.160,18	4.160,18
2015	6012	933	20200	01	LLOGUER EDIFICIS I ALTRES CONSTRUCCI	10.978,82	3.064,90	14.043,72	0,00	687,38	687,38
2015	6012	933	22400	01	ASSEGURANCES IMMOBLES	0,00	0,00	0,00	0,00	5.325,49	5.325,49
2015	6012	933	22502	01	TRIBUTS	0,00	0,00	0,00	0,00	6.095,93	6.095,93
2015	6012	933	22502	02	TRIBUTS	0,00	0,00	0,00	0,00	99.712,39	99.712,39
2015	6012	933	22699	01	ALTRES DESPESES IMMOBLES	0,00	0,00	0,00	0,00	-10.884,73	-10.884,73
2015	6012	933	22704	01	PROTECCIO I DEFENSA DELS BÉNS	0,00	0,00	0,00	0,00	-937,91	-937,91
2015	6012	933	22706	01	REDACCIÓ PROJECTE SABINOSA	0,00	0,00	0,00	0,00	90.000,00	90.000,00
2015	6012	933	23020	01	DIETES	0,00	0,00	0,00	0,00	100,00	100,00
2015	6012	933	23120	01	DESPLAÇAMENTS	0,00	0,00	0,00	0,00	519,72	519,72
2015	6012	933	23300	01	INDEMNITZACIONS RESPONSABILITAT PATR	0,00	0,00	0,00	0,00	7.000,00	7.000,00
2015	6012	933	23300	02	INDEMNITZACIONS RESPONSABILITAT PATR	0,00	0,00	0,00	0,00	140.596,40	140.596,40
2015	6012	933	62900	02	PROJECTE D'ETIQUETTATGE DELS BENS MO	0,00	0,00	0,00	0,00	45.861,63	45.861,63
2015	6012	933	63900	01	REPOSICIÓ MATERIAL INVENTARIABLE	0,00	0,00	0,00	0,00	9.767,68	9.767,68
2015	6012	933	64100	02	DESPESES EN APLICACIONS INFORMÀTIQUE	0,00	0,00	0,00	0,00	90.000,00	90.000,00

ROMANENT DE CRÈDIT

Exer.	Org.	Prog.	Econ.	Sp.	Descripció	Romanents compromesos			Romanents no compromesos		
						Incorporables	No Incorp.	TOTAL	Incorporables	No Incorp.	TOTAL
2015	6013	920	12000	01	SOUS GRUP A1	0,00	0,00	0,00	0,00	17.742,42	17.742,42
2015	6013	920	12001	01	SOUS GRUP A2	0,00	0,00	0,00	0,00	1,00	1,00
2015	6013	920	12004	01	SOUS GRUP C2	0,00	0,00	0,00	0,00	1.917,59	1.917,59
2015	6013	920	12005	01	SOUS GRUP AP	0,00	0,00	0,00	0,00	1,00	1,00
2015	6013	920	12006	01	TRIENNIS FUNCIONARIS	0,00	0,00	0,00	0,00	-178,74	-178,74
2015	6013	920	12009	01	ALTRES RETRIBUCIONS BÀSIQUES	0,00	0,00	0,00	0,00	9.388,09	9.388,09
2015	6013	920	12100	01	COMPLEMENT DE DESTÍ	0,00	0,00	0,00	0,00	14.649,36	14.649,36
2015	6013	920	12101	01	COMPLEMENT ESPECÍFIC	0,00	0,00	0,00	0,00	33.959,94	33.959,94
2015	6013	920	12103	01	ALTRES COMPLEMENTES FUNCIONARIS	0,00	0,00	0,00	0,00	6.104,43	6.104,43
2015	6013	920	13000	01	RETRIBUCIONS BÀSIQUES PERSONAL LABOR	0,00	0,00	0,00	0,00	1,00	1,00
2015	6013	920	13001	01	HORES EXTRAORDINÀRIES PERSONAL LABOR	0,00	0,00	0,00	0,00	44,44	44,44
2015	6013	920	13002	01	ALTRES RETRIBUCIONS PERSONAL LABORAL	0,00	0,00	0,00	0,00	1,00	1,00
2015	6013	920	150	01	PRODUCTIVITAT	0,00	0,00	0,00	0,00	-1.019,00	-1.019,00
2015	6013	920	151	01	GRATIFICACIONS	0,00	0,00	0,00	0,00	355,56	355,56
2015	6013	920	153	01	COMPLEMENTES DE DEDICACIÓ ESPECIAL	0,00	0,00	0,00	0,00	1,00	1,00
2015	6013	920	16000	01	QUOTA SEGURETAT SOCIAL	0,00	0,00	0,00	0,00	26.556,73	26.556,73
2015	6013	920	22604	01	DESPESES JUDICIALS	0,00	0,00	0,00	0,00	22.147,72	22.147,72
2015	6013	920	22706	01	ESTUDIS I TREBALLS TÈCNICS	7.223,09	0,00	7.223,09	0,00	12.776,91	12.776,91
2015	6013	920	22799	01	CONTRACTES D'ASSISTÈNCIA JURÍDICA	0,00	0,00	0,00	0,00	10.441,00	10.441,00
2015	6013	920	23020	01	DIETES	0,00	0,00	0,00	0,00	-367,50	-367,50
2015	6013	920	23120	01	DESPLAÇAMENTS	0,00	0,00	0,00	0,00	-1.663,45	-1.663,45
2015	6013	920	64100	01	APLICACIONS INFORMÀTIQUES	0,00	0,00	0,00	10.000,00	0,00	10.000,00
2015	6013	920	64100	02	APLICACIONS INFORMÀTIQUES	0,00	6.655,00	6.655,00	0,00	0,00	0,00
2015	6015	920	12000	01	SOUS GRUP A1	0,00	0,00	0,00	0,00	-0,01	-0,01
2015	6015	920	12003	01	SOUS GRUP C1	0,00	0,00	0,00	0,00	1.248,03	1.248,03
2015	6015	920	12004	01	SOUS GRUP C2	0,00	0,00	0,00	0,00	3.112,22	3.112,22
2015	6015	920	12005	01	SOUS GRUP AP	0,00	0,00	0,00	0,00	1,00	1,00
2015	6015	920	12006	01	TRIENNIS FUNCIONARIS	0,00	0,00	0,00	0,00	836,87	836,87
2015	6015	920	12009	01	ALTRES RETRIBUCIONS BÀSIQUES	0,00	0,00	0,00	0,00	-3.207,61	-3.207,61
2015	6015	920	12100	01	COMPLEMENT DE DESTÍ	0,00	0,00	0,00	0,00	3.585,06	3.585,06
2015	6015	920	12101	01	COMPLEMENT ESPECÍFIC	0,00	0,00	0,00	0,00	5.482,32	5.482,32
2015	6015	920	12103	01	ALTRES COMPLEMENTES FUNCIONARIS	0,00	0,00	0,00	0,00	1.259,47	1.259,47
2015	6015	920	13000	01	RETRIBUCIONS BÀSIQUES PERSONAL LABOR	0,00	0,00	0,00	0,00	4.389,53	4.389,53
2015	6015	920	13001	01	HORES EXTRAORDINÀRIES PERSONAL LABOR	0,00	0,00	0,00	0,00	50,00	50,00
2015	6015	920	13002	01	ALTRES RETRIBUCIONS PERSONAL LABORAL	0,00	0,00	0,00	0,00	1,00	1,00
2015	6015	920	150	01	PRODUCTIVITAT	0,00	0,00	0,00	0,00	-500,00	-500,00
2015	6015	920	151	01	GRATIFICACIONS	0,00	0,00	0,00	0,00	50,00	50,00
2015	6015	920	153	01	COMPLEMENTES DE DEDICACIÓ ESPECIAL	0,00	0,00	0,00	0,00	1,00	1,00
2015	6015	920	16000	01	QUOTA SEGURETAT SOCIAL	0,00	0,00	0,00	0,00	4.035,77	4.035,77
2015	6015	920	23020	01	DIETES	0,00	0,00	0,00	0,00	-155,70	-155,70

ROMANENT DE CRÈDIT

Exer.	Org.	Prog.	Econ.	Sp.	Descripció	Romanents compromesos			Romanents no compromesos		
						Incorporables	No Incorp.	TOTAL	Incorporables	No Incorp.	TOTAL
2015	6015	920	23120	01	DESPLAÇAMENTS	0,00	0,00	0,00	0,00	-1.409,90	-1.409,90
2015	6015	922	22706	01	ESTUDIS I TREBALLS TÈCNICS	11.313,50	8.088,48	19.401,98	0,00	6.586,50	6.586,50
2015	6020	011	310	01	INTERESSOS OPERACIONS DE CRÈDIT	0,00	0,00	0,00	0,00	182.476,96	182.476,96
2015	6020	011	9130	01	AMORTITZACIONS OPERACIONS DE CRÈDIT	0,00	0,00	0,00	0,00	125.530,99	125.530,99
2015	6020	336	21200	01	CONSERVACIÓ CASTELL D'ESCORNALBOU	0,00	0,00	0,00	0,00	-375,17	-375,17
2015	6020	336	21200	02	CONSERVACIÓ CASTELL D'ESCORNALBOU	0,00	0,00	0,00	0,00	92.981,35	92.981,35
2015	6020	432	41001	01	APORTACIÓ O.A. PATRONAT DE TURISME	0,00	0,00	0,00	0,00	1.184.200,00	1.184.200,00
2015	6020	920	352	02	INTERESSOS DE DEMORA	0,00	0,00	0,00	0,00	1.500,00	1.500,00
2015	6020	920	48900	01	ASSIGNACIÓ FUNCIONAMENT GRUPS SINDIC	0,00	0,00	0,00	0,00	1.000,00	1.000,00
2015	6020	929	500	01	FONS DE CONTINGÈNCIA	0,00	0,00	0,00	0,00	3.811.450,71	3.811.450,71
2015	6020	931	12000	01	SOUS GRUP A1	0,00	0,00	0,00	0,00	3.445,93	3.445,93
2015	6020	931	12001	01	SOUS GRUP A2	0,00	0,00	0,00	0,00	8.311,21	8.311,21
2015	6020	931	12003	01	SOUS GRUP C1	0,00	0,00	0,00	0,00	4.775,38	4.775,38
2015	6020	931	12004	01	SOUS GRUP C2	0,00	0,00	0,00	0,00	5.640,60	5.640,60
2015	6020	931	12005	01	SOUS GRUP AP	0,00	0,00	0,00	0,00	1,00	1,00
2015	6020	931	12006	01	TRIENNIS FUNCIONARIS	0,00	0,00	0,00	0,00	885,82	885,82
2015	6020	931	12009	01	ALTRES RETRIBUCIONS BÀSIQUES	0,00	0,00	0,00	0,00	25.867,68	25.867,68
2015	6020	931	12100	01	COMPLEMENT DE DESTÍ	0,00	0,00	0,00	0,00	32.170,75	32.170,75
2015	6020	931	12101	01	COMPLEMENT ESPECÍFIC	0,00	0,00	0,00	0,00	77.056,89	77.056,89
2015	6020	931	12103	01	ALTRES COMPLEMENTS FUNCIONARIS	0,00	0,00	0,00	0,00	13.163,27	13.163,27
2015	6020	931	13000	01	RETRIBUCIONS BÀSIQUES PERSONAL LABOR	0,00	0,00	0,00	0,00	24.016,01	24.016,01
2015	6020	931	13001	01	HORES EXTRAORDINÀRIES PERSONAL LABOR	0,00	0,00	0,00	0,00	73,68	73,68
2015	6020	931	13002	01	ALTRES RETRIBUCIONS PERSONAL LABORAL	0,00	0,00	0,00	0,00	1,00	1,00
2015	6020	931	150	01	PRODUCTIVITAT	0,00	0,00	0,00	0,00	-12.795,47	-12.795,47
2015	6020	931	151	01	GRATIFICACIONS	0,00	0,00	0,00	0,00	276,32	276,32
2015	6020	931	153	01	COMPLEMENTS DE DEDICACIÓ ESPECIAL	0,00	0,00	0,00	0,00	1,00	1,00
2015	6020	931	16000	01	QUOTA SEGURETAT SOCIAL	0,00	0,00	0,00	0,00	67.211,36	67.211,36
2015	6020	931	20900	01	LLOGUER D'APLICACIONS	5.227,20	0,00	5.227,20	0,00	-3.227,20	-3.227,20
2015	6020	931	22699	01	DESPESES ESPECIALS	0,00	0,00	0,00	0,00	-769,14	-769,14
2015	6020	931	22706	01	ESTUDIS I TREBALLS TÈCNICS	24.136,47	0,00	24.136,47	0,00	-2.273,40	-2.273,40
2015	6020	931	22706	02	ESTUDIS I TREBALLS TÈCNICS	4.840,00	0,00	4.840,00	0,00	5.160,00	5.160,00
2015	6020	931	22799	01	SUPORT ANUAL	1.887,60	0,00	1.887,60	0,00	1.660,40	1.660,40
2015	6020	931	23020	01	DIETES	0,00	0,00	0,00	0,00	869,10	869,10
2015	6020	931	23120	01	DESPLAÇAMENTS	0,00	0,00	0,00	0,00	2.304,70	2.304,70
2015	6020	931	359	01	DESPESES BANCÀRIES	0,00	0,00	0,00	0,00	9.567,88	9.567,88
2015	6020	932	22708	01	SERVEIS DE RECAPTACIÓ D'ENTITATS LOC	0,00	0,00	0,00	0,00	-26.152,77	-26.152,77
2015	6020	934	319	01	INTERESSOS AVALS BANCARIS	0,00	0,00	0,00	0,00	1.530,43	1.530,43
2015	6020	942	76203	02	APORTACIÓ PUOS 1996 - 2009	90.657,09	0,00	90.657,09	0,00	0,00	0,00
2015	6023	920	12000	01	SOUS GRUP A1	0,00	0,00	0,00	0,00	1,00	1,00
2015	6023	920	12001	01	SOUS GRUP A2	0,00	0,00	0,00	0,00	1,00	1,00

ROMANENT DE CRÈDIT

Exer.	Org.	Prog.	Econ.	Sp.	Descripció	Romanents compromesos			Romanents no compromesos		
						Incorporables	No Incorp.	TOTAL	Incorporables	No Incorp.	TOTAL
2015	6023	920	12003	01	SOUS GRUP C1	0,00	0,00	0,00	0,00	269,31	269,31
2015	6023	920	12004	01	SOUS GRUP C2	0,00	0,00	0,00	0,00	1,00	1,00
2015	6023	920	12005	01	SOUS GRUP AP	0,00	0,00	0,00	0,00	1,00	1,00
2015	6023	920	12006	01	TRIENNIS FUNCIONARIS	0,00	0,00	0,00	0,00	248,32	248,32
2015	6023	920	12009	01	ALTRES RETRIBUCIONS BÀSIQUES	0,00	0,00	0,00	0,00	-865,94	-865,94
2015	6023	920	12100	01	COMPLEMENT DE DESTÍ	0,00	0,00	0,00	0,00	190,69	190,69
2015	6023	920	12101	01	COMPLEMENT ESPECÍFIC	0,00	0,00	0,00	0,00	483,42	483,42
2015	6023	920	12103	01	ALTRES COMPLEMENTS FUNCIONARIS	0,00	0,00	0,00	0,00	86,60	86,60
2015	6023	920	13000	01	RETRIBUCIONS BÀSIQUES PERSONAL LABOR	0,00	0,00	0,00	0,00	10.990,83	10.990,83
2015	6023	920	13001	01	HORES EXTRAORDINÀRIES PERSONAL LABOR	0,00	0,00	0,00	0,00	83,33	83,33
2015	6023	920	13002	01	ALTRES RETRIBUCIONS PERSONAL LABORAL	0,00	0,00	0,00	0,00	1,00	1,00
2015	6023	920	150	01	PRODUCTIVITAT	0,00	0,00	0,00	0,00	2,00	2,00
2015	6023	920	151	01	GRATIFICACIONS	0,00	0,00	0,00	0,00	16,67	16,67
2015	6023	920	153	01	COMPLEMENTS DE DEDICACIÓ ESPECIAL	0,00	0,00	0,00	0,00	1,00	1,00
2015	6023	920	16000	01	QUOTA SEGURETAT SOCIAL	0,00	0,00	0,00	0,00	2.227,97	2.227,97
2015	6023	920	23020	01	DIETES	0,00	0,00	0,00	0,00	200,00	200,00
2015	6023	920	23120	01	DESPLAÇAMENTS	0,00	0,00	0,00	0,00	800,00	800,00
2015	6023	920	24000	01	EDICIÓ BUTLLETÍ OFICIAL DE LA PROVÍNCIA	0,00	30.018,36	30.018,36	0,00	3.157,37	3.157,37
2015	6030	934	12000	01	SOUS GRUP A1	0,00	0,00	0,00	0,00	12.073,06	12.073,06
2015	6030	934	12001	01	SOUS GRUP A2	0,00	0,00	0,00	0,00	-9.541,33	-9.541,33
2015	6030	934	12003	01	SOUS GRUP C1	0,00	0,00	0,00	0,00	5.040,20	5.040,20
2015	6030	934	12004	01	SOUS GRUP C2	0,00	0,00	0,00	0,00	2.397,00	2.397,00
2015	6030	934	12005	01	SOUS GRUP AP	0,00	0,00	0,00	0,00	1,00	1,00
2015	6030	934	12006	01	TRIENNIS FUNCIONARIS	0,00	0,00	0,00	0,00	3.286,31	3.286,31
2015	6030	934	12009	01	ALTRES RETRIBUCIONS BÀSIQUES	0,00	0,00	0,00	0,00	7.483,85	7.483,85
2015	6030	934	12100	01	COMPLEMENT DE DESTÍ	0,00	0,00	0,00	0,00	14.237,43	14.237,43
2015	6030	934	12101	01	COMPLEMENT ESPECÍFIC	0,00	0,00	0,00	0,00	31.773,91	31.773,91
2015	6030	934	12103	01	ALTRES COMPLEMENTS FUNCIONARIS	0,00	0,00	0,00	0,00	5.492,55	5.492,55
2015	6030	934	13000	01	RETRIBUCIONS BÀSIQUES PERSONAL LABOR	0,00	0,00	0,00	0,00	-2.946,54	-2.946,54
2015	6030	934	13001	01	HORES EXTRAORDINÀRIES PERSONAL LABOR	0,00	0,00	0,00	0,00	12,50	12,50
2015	6030	934	13002	01	ALTRES RETRIBUCIONS PERSONAL LABORAL	0,00	0,00	0,00	0,00	1,00	1,00
2015	6030	934	150	01	PRODUCTIVITAT	0,00	0,00	0,00	0,00	3.597,22	3.597,22
2015	6030	934	151	01	GRATIFICACIONS	0,00	0,00	0,00	0,00	-510,76	-510,76
2015	6030	934	153	01	COMPLEMENTS DE DEDICACIÓ ESPECIAL	0,00	0,00	0,00	0,00	1,00	1,00
2015	6030	934	16000	01	QUOTA SEGURETAT SOCIAL	0,00	0,00	0,00	0,00	18.296,02	18.296,02
2015	6030	934	23020	01	DIETES	0,00	0,00	0,00	0,00	406,50	406,50
2015	6030	934	23120	01	DESPLAÇAMENTS	0,00	0,00	0,00	0,00	804,44	804,44
2015	6030	934	319	01	INTERESSOS AVALS BANCARIS	0,00	0,00	0,00	0,00	55.000,00	55.000,00
2015	6030	934	359	01	DESPESES BANCÀRIES	0,00	0,00	0,00	0,00	10.000,00	10.000,00
2015	8000	920	12000	01	SOUS GRUP A1	0,00	0,00	0,00	0,00	321,97	321,97

ROMANENT DE CRÈDIT

Exer.	Org.	Prog.	Econ.	Sp.	Descripció	Romanents compromesos			Romanents no compromesos		
						Incorporables	No Incorp.	TOTAL	Incorporables	No Incorp.	TOTAL
2015	8000	920	12001	01	SOUS GRUP A2	0,00	0,00	0,00	0,00	-958,98	-958,98
2015	8000	920	12003	01	SOUS GRUP C1	0,00	0,00	0,00	0,00	-2.307,65	-2.307,65
2015	8000	920	12004	01	SOUS GRUP C2	0,00	0,00	0,00	0,00	7.782,52	7.782,52
2015	8000	920	12005	01	SOUS GRUP AP	0,00	0,00	0,00	0,00	1,00	1,00
2015	8000	920	12006	01	TRIENNIS FUNCIONARIS	0,00	0,00	0,00	0,00	-1.848,59	-1.848,59
2015	8000	920	12009	01	ALTRES RETRIBUCIONS BÀSIQUES	0,00	0,00	0,00	0,00	-912,27	-912,27
2015	8000	920	12100	01	COMPLEMENT DE DESTÍ	0,00	0,00	0,00	0,00	3.891,48	3.891,48
2015	8000	920	12101	01	COMPLEMENT ESPECÍFIC	0,00	0,00	0,00	0,00	2.039,93	2.039,93
2015	8000	920	12103	01	ALTRES COMPLEMENTES FUNCIONARIS	0,00	0,00	0,00	0,00	790,81	790,81
2015	8000	920	122	01	RETRIBUCIONS EN ESPÈCIE PERSONAL FUN	0,00	0,00	0,00	0,00	500,00	500,00
2015	8000	920	13000	01	RETRIBUCIONS BÀSIQUES PERSONAL LABOR	0,00	0,00	0,00	0,00	248.009,34	248.009,34
2015	8000	920	13001	01	HORES EXTRAORDINÀRIES PERSONAL LABOR	0,00	0,00	0,00	0,00	364,86	364,86
2015	8000	920	13002	01	ALTRES RETRIBUCIONS PERSONAL LABORAL	0,00	0,00	0,00	0,00	1,00	1,00
2015	8000	920	131	01	RETRIBUCIONS CONTRACTES TEMPORAL	0,00	0,00	0,00	0,00	-90.233,35	-90.233,35
2015	8000	920	132	01	RETRIBUCIONS EN ESPÈCIE PERSONAL LAB	0,00	0,00	0,00	0,00	500,00	500,00
2015	8000	920	143	01	RETRIBUCIONS FUNCIONARIS TEMPORALS A	0,00	0,00	0,00	0,00	-99.360,60	-99.360,60
2015	8000	920	150	01	PRODUCTIVITAT	0,00	0,00	0,00	0,00	-10.096,54	-10.096,54
2015	8000	920	151	01	GRATIFICACIONS	0,00	0,00	0,00	0,00	135,14	135,14
2015	8000	920	153	01	ADEQUACIÓ PRODUCTIVITAT LLOCS TREBAL	0,00	0,00	0,00	0,00	44.018,16	44.018,16
2015	8000	920	16000	01	QUOTA SEGURETAT SOCIAL	0,00	0,00	0,00	0,00	-543.211,47	-543.211,47
2015	8000	920	22706	01	TREBALLS D'ASSISTENCIA TÈCNICA	0,00	0,00	0,00	0,00	57.394,50	57.394,50
2015	8000	920	22706	02	TREBALLS ASSISTÈNCIA TÈCNICA	0,00	4.780,68	4.780,68	0,00	0,00	0,00
2015	8000	920	23020	01	DIETES	0,00	0,00	0,00	0,00	33.630,55	33.630,55
2015	8000	920	23120	01	DESPLAÇAMENTS	0,00	0,00	0,00	0,00	-2.949,44	-2.949,44
2015	8000	920	23300	01	ALTRES INDEMNITZACIONS PER RAÓ DEL S	0,00	0,00	0,00	0,00	4.447,90	4.447,90
2015	8010	211	16105	01	APORTACIÓ PLA PENSIONS	0,00	0,00	0,00	0,00	100,00	100,00
2015	8010	221	16104	01	DESPESES JUBILACIONS AVANÇADES	0,00	0,00	0,00	0,00	1.000,00	1.000,00
2015	8010	920	12000	01	SOUS GRUP A1	0,00	0,00	0,00	0,00	3.327,12	3.327,12
2015	8010	920	12001	01	SOUS GRUP A2	0,00	0,00	0,00	0,00	2.301,61	2.301,61
2015	8010	920	12003	01	SOUS GRUP C1	0,00	0,00	0,00	0,00	8.215,42	8.215,42
2015	8010	920	12004	01	SOUS GRUP C2	0,00	0,00	0,00	0,00	16.179,72	16.179,72
2015	8010	920	12005	01	SOUS GRUP AP	0,00	0,00	0,00	0,00	1,00	1,00
2015	8010	920	12006	01	TRIENNIS FUNCIONARIS	0,00	0,00	0,00	0,00	3.238,32	3.238,32
2015	8010	920	12009	01	ALTRES RETRIBUCIONS BÀSIQUES	0,00	0,00	0,00	0,00	16.744,76	16.744,76
2015	8010	920	12100	01	COMPLEMENT DE DESTÍ	0,00	0,00	0,00	0,00	23.238,93	23.238,93
2015	8010	920	12101	01	COMPLEMENT ESPECÍFIC	0,00	0,00	0,00	0,00	41.198,24	41.198,24
2015	8010	920	12103	01	ALTRES COMPLEMENTES FUNCIONARIS	0,00	0,00	0,00	0,00	8.313,01	8.313,01
2015	8010	920	13000	01	RETRIBUCIONS BÀSIQUES PERSONAL LABOR	0,00	0,00	0,00	0,00	7.190,14	7.190,14
2015	8010	920	13001	01	HORES EXTRAORDINÀRIES PERSONAL LABOR	0,00	0,00	0,00	0,00	45,45	45,45
2015	8010	920	13002	01	ALTRES RETRIBUCIONS PERSONAL LABORAL	0,00	0,00	0,00	0,00	1,00	1,00

ROMANENT DE CRÈDIT

Exer.	Org.	Prog.	Econ.	Sp.	Descripció	Romanents compromesos			Romanents no compromesos		
						Incorporables	No Incorp.	TOTAL	Incorporables	No Incorp.	TOTAL
2015	8010	920	150	01	PRODUCTIVITAT	0,00	0,00	0,00	0,00	-6.515,35	-6.515,35
2015	8010	920	151	01	GRATIFICACIONS	0,00	0,00	0,00	0,00	66,19	66,19
2015	8010	920	153	01	COMPLEMENTES DE DEDICACIÓ ESPECIAL	0,00	0,00	0,00	0,00	1,00	1,00
2015	8010	920	16000	01	QUOTA SEGURETAT SOCIAL	0,00	0,00	0,00	0,00	42.300,87	42.300,87
2015	8010	920	22603	01	PUBLICITAT I PROMOCIÓ	0,00	0,00	0,00	0,00	8.920,00	8.920,00
2015	8010	920	22607	01	ASSISTÈNCIES A TRIBUNALS D'OPOSICION	0,00	0,00	0,00	0,00	5.976,49	5.976,49
2015	8010	920	23020	01	DIETES	0,00	0,00	0,00	0,00	-357,30	-357,30
2015	8010	920	23120	01	DESPLAÇAMENTS	0,00	0,00	0,00	0,00	-427,95	-427,95
2015	8010	920	23300	01	ALTRES INDEMNITZACIONS	0,00	0,00	0,00	0,00	-10.017,78	-10.017,78
2015	8010	920	48101	01	AJUTS ESTUDIANTS PRÀCTIQUES	0,00	0,00	0,00	0,00	12.965,40	12.965,40
2015	8010	922	12006	01	RECONeixEMENT SERVEIS PRESTATS I GRA	0,00	0,00	0,00	0,00	5.000,00	5.000,00
2015	8010	922	13000	01	RECONeixEMENT SERVEIS PRESTATS PERSO	0,00	0,00	0,00	0,00	5.000,00	5.000,00
2015	8010	922	152	01	ADEQUACIÓ ESTRUCTURA RETRIBUTIVA	0,00	0,00	0,00	0,00	106.000,00	106.000,00
2015	8010	922	152	02	ADEQUACIÓ ESTRUCTURA RETRIBUTIVA 201	0,00	0,00	0,00	0,00	111.197,37	111.197,37
2015	8010	922	153	01	PREMIS FUNCIONARIS I LABORALS 25 I 3	0,00	0,00	0,00	0,00	-43.884,87	-43.884,87
2015	8010	922	16205	01	ASSEGURANCES DEL PERSONAL FUNCIONARI	0,00	0,00	0,00	0,00	7.840,79	7.840,79
2015	8015	221	16204	01	FONS SOCIAL	0,00	0,00	0,00	0,00	3.898,24	3.898,24
2015	8015	221	16400	01	AJUTS PER FAMILIARS DISMINUÏTS	0,00	0,00	0,00	0,00	-1.195,00	-1.195,00
2015	8015	920	12000	01	SOUS GRUP A1	0,00	0,00	0,00	0,00	1,00	1,00
2015	8015	920	12004	01	SOUS GRUP C2	0,00	0,00	0,00	0,00	3.056,17	3.056,17
2015	8015	920	12005	01	SOUS GURP AP	0,00	0,00	0,00	0,00	1,00	1,00
2015	8015	920	12006	01	TRIENNIS FUNCIONARIS	0,00	0,00	0,00	0,00	196,95	196,95
2015	8015	920	12009	01	ALTRES RETRIBUCIONS BÀSIQUES	0,00	0,00	0,00	0,00	4.325,33	4.325,33
2015	8015	920	12100	01	COMPLEMENT DE DESTÍ	0,00	0,00	0,00	0,00	7.864,86	7.864,86
2015	8015	920	12101	01	COMPLEMENT ESPECÍFIC	0,00	0,00	0,00	0,00	18.113,34	18.113,34
2015	8015	920	12103	01	ALTRES COMPLEMENTES FUNCIONARIS	0,00	0,00	0,00	0,00	3.152,70	3.152,70
2015	8015	920	13000	01	RETRIBUCIONS BÀSIQUES PERSONAL LABOR	0,00	0,00	0,00	0,00	1.998,03	1.998,03
2015	8015	920	13001	01	HORES EXTRAORDINÀRIES PERSONAL LABOR	0,00	0,00	0,00	0,00	62,50	62,50
2015	8015	920	13002	01	ALTRES RETRIBUCIONS PERSONAL LABORAL	0,00	0,00	0,00	0,00	1,00	1,00
2015	8015	920	150	01	PRODUCTIVITAT	0,00	0,00	0,00	0,00	2,00	2,00
2015	8015	920	151	01	GRATIFICACIONS	0,00	0,00	0,00	0,00	-123,57	-123,57
2015	8015	920	153	01	COMPLEMENTES DE DEDICACIÓ ESPECIAL	0,00	0,00	0,00	0,00	1,00	1,00
2015	8015	920	16000	01	QUOTA SEGURETAT SOCIAL	0,00	0,00	0,00	0,00	14.059,22	14.059,22
2015	8015	920	23020	01	DIETES	0,00	0,00	0,00	0,00	42,10	42,10
2015	8015	920	23120	01	DESPLAÇAMENTS	0,00	0,00	0,00	0,00	-378,72	-378,72
2015	8015	922	16008	01	ASSISTÈNCIA SANITÀRIA PERSONAL FUNCIO	0,00	130.236,08	130.236,08	0,00	69.536,15	69.536,15
2015	8030	920	12000	01	SOUS GRUP A1	0,00	0,00	0,00	0,00	1,00	1,00
2015	8030	920	12001	01	SOUS GRUP A2	0,00	0,00	0,00	0,00	2.877,00	2.877,00
2015	8030	920	12004	01	SOUS GRUP C2	0,00	0,00	0,00	0,00	7.763,99	7.763,99
2015	8030	920	12005	01	SOUS GRUP AP	0,00	0,00	0,00	0,00	1,00	1,00

ROMANENT DE CRÈDIT

Exer.	Org.	Prog.	Econ.	Sp.	Descripció	Romanents compromesos			Romanents no compromesos		
						Incorporables	No Incorp.	TOTAL	Incorporables	No Incorp.	TOTAL
2015	8030	920	12006	01	TRIENNIS FUNCIONARIS	0,00	0,00	0,00	0,00	-126,08	-126,08
2015	8030	920	12009	01	ALTRES RETRIBUCIONS BÀSIQUES	0,00	0,00	0,00	0,00	5.405,58	5.405,58
2015	8030	920	12100	01	COMPLEMENT DE DESTÍ	0,00	0,00	0,00	0,00	5.459,63	5.459,63
2015	8030	920	12101	01	COMPLEMENT ESPECÍFIC	0,00	0,00	0,00	0,00	10.033,21	10.033,21
2015	8030	920	12103	01	ALTRES COMPLEMENTES FUNCIONARIS	0,00	0,00	0,00	0,00	1.958,74	1.958,74
2015	8030	920	13000	01	RETRIBUCIONS BÀSIQUES PERSONAL LABOR	0,00	0,00	0,00	0,00	-5.661,07	-5.661,07
2015	8030	920	13001	01	HORES EXTRAORDINÀRIES PERSONAL LABOR	0,00	0,00	0,00	0,00	-10,97	-10,97
2015	8030	920	150	01	PRODUCTIVITAT	0,00	0,00	0,00	0,00	-7.342,40	-7.342,40
2015	8030	920	151	01	GRATIFICACIONS	0,00	0,00	0,00	0,00	-8,08	-8,08
2015	8030	920	153	01	COMPLEMENTES DE DEDICACIÓ ESPECIAL	0,00	0,00	0,00	0,00	1,00	1,00
2015	8030	920	16000	01	QUOTA SEGURETAT SOCIAL	0,00	0,00	0,00	0,00	7.861,27	7.861,27
2015	8030	920	16200	02	FORMACIÓ RH	0,00	3.108,00	3.108,00	0,00	-300,00	-300,00
2015	8030	920	22699	01	ACTIVITATS DIVERSES PERSONAL DIPUTAC	0,00	0,00	0,00	0,00	840,85	840,85
2015	8030	920	23020	01	DIETES	0,00	0,00	0,00	0,00	50,00	50,00
2015	8030	920	23120	01	DESPLAÇAMENTS	0,00	0,00	0,00	0,00	223,87	223,87
2015	8030	922	150	01	FONS DE PRODUCTIVITAT	0,00	0,00	0,00	0,00	-57.400,55	-57.400,55
2015	8030	922	150	02	FONS DE PRODUCTIVITAT	0,00	0,00	0,00	0,00	85.653,13	85.653,13
2015	8035	920	12000	01	SOUS GRUP A1	0,00	0,00	0,00	0,00	1,00	1,00
2015	8035	920	12001	01	SOUS GRUP A2	0,00	0,00	0,00	0,00	1,00	1,00
2015	8035	920	12003	01	SOUS GRUP C1	0,00	0,00	0,00	0,00	2.880,08	2.880,08
2015	8035	920	12004	01	SOUS GRUP C2	0,00	0,00	0,00	0,00	3.634,80	3.634,80
2015	8035	920	12005	01	SOUS GRUP AP	0,00	0,00	0,00	0,00	1,00	1,00
2015	8035	920	12006	01	TRIENNIS FUNCIONARIS	0,00	0,00	0,00	0,00	680,43	680,43
2015	8035	920	12009	01	ALTRES RETRIBUCIONS BÀSIQUES FUNCION	0,00	0,00	0,00	0,00	5.295,08	5.295,08
2015	8035	920	12100	01	COMPLEMENT DE DESTÍ	0,00	0,00	0,00	0,00	4.107,00	4.107,00
2015	8035	920	12101	01	COMPLEMENT ESPECÍFIC	0,00	0,00	0,00	0,00	6.925,75	6.925,75
2015	8035	920	12103	01	ALTRES COMPLEMENTES FUNCIONARIS	0,00	0,00	0,00	0,00	1.445,06	1.445,06
2015	8035	920	13000	01	RETRIBUCIONS BÀSIQUES PERSONAL LABOR	0,00	0,00	0,00	0,00	49.010,24	49.010,24
2015	8035	920	13001	01	HORES EXTRAORDINÀRIES PERSONAL LABOR	0,00	0,00	0,00	0,00	-56,24	-56,24
2015	8035	920	13002	01	ALTRES RETRIBUCIONS PERSONAL LABORAL	0,00	0,00	0,00	0,00	1,00	1,00
2015	8035	920	150	01	PRODUCTIVITAT	0,00	0,00	0,00	0,00	-7.163,25	-7.163,25
2015	8035	920	151	01	GRATIFICACIONS	0,00	0,00	0,00	0,00	9.601,53	9.601,53
2015	8035	920	153	01	COMPLEMENTES DE DEDICACIÓ ESPECIAL	0,00	0,00	0,00	0,00	1,00	1,00
2015	8035	920	16000	01	QUOTA SEGURETAT SOCIAL	0,00	0,00	0,00	0,00	19.129,09	19.129,09
2015	8035	920	22606	01	FORMACIÓ CORPORATIVA	20.786,50	5.883,99	26.670,49	0,00	58.447,09	58.447,09
2015	8035	920	23020	01	DIETES	0,00	0,00	0,00	0,00	20,30	20,30
2015	8035	920	23120	01	DESPLAÇAMENTS	0,00	0,00	0,00	0,00	418,20	418,20
2015	8040	241	12000	01	SOUS GRUP A1	0,00	0,00	0,00	0,00	665,40	665,40
2015	8040	241	12003	01	SOUS GRUP C1	0,00	0,00	0,00	0,00	-5.039,14	-5.039,14
2015	8040	241	12004	01	SOUS GRUP C2	0,00	0,00	0,00	0,00	1,00	1,00

ROMANENT DE CRÈDIT

Exer.	Org.	Prog.	Econ.	Sp.	Descripció	Romanents compromesos			Romanents no compromesos		
						Incorporables	No Incorp.	TOTAL	Incorporables	No Incorp.	TOTAL
2015	8040	241	12006	01	TRIENNIS FUNCIONARIS	0,00	0,00	0,00	0,00	-809,36	-809,36
2015	8040	241	12009	01	ALTRES RETRIBUCIONS BÀSIQUES FUNCION	0,00	0,00	0,00	0,00	-970,37	-970,37
2015	8040	241	12100	01	COMPLEMENT DE DESTÍ	0,00	0,00	0,00	0,00	3.274,00	3.274,00
2015	8040	241	12101	01	COMPLEMENT ESPECÍFIC	0,00	0,00	0,00	0,00	6.983,07	6.983,07
2015	8040	241	12103	01	ALTRES COMPLEMENTES FUNCIONARIS	0,00	0,00	0,00	0,00	971,19	971,19
2015	8040	241	13000	01	RETRIBUCIONS BÀSIQUES PERSONAL LABOR	0,00	0,00	0,00	0,00	53.249,79	53.249,79
2015	8040	241	13001	01	HORES EXTRAORDINÀRIES PERSONAL LABOR	0,00	0,00	0,00	0,00	586,36	586,36
2015	8040	241	13002	01	ALTRES RETRIBUCIONS PERSONAL LABORAL	0,00	0,00	0,00	0,00	1,00	1,00
2015	8040	241	131	01	RETRIBUCIONS CONTRACTES TEMPORALS -	0,00	0,00	0,00	0,00	28.194,01	28.194,01
2015	8040	241	131	02	RETRIBUCIONS CONTRACTES TEMPORALS -	0,00	0,00	0,00	0,00	142.317,79	142.317,79
2015	8040	241	150	01	PRODUCTIVITAT	0,00	0,00	0,00	0,00	-13.403,62	-13.403,62
2015	8040	241	151	01	GRATIFICACIONS	0,00	0,00	0,00	0,00	-308,81	-308,81
2015	8040	241	153	01	COMPLEMENTES DE DEDICACIÓ ESPECIAL	0,00	0,00	0,00	0,00	833,12	833,12
2015	8040	241	16000	01	QUOTA SEGURETAT SOCIAL	0,00	0,00	0,00	0,00	33.230,62	33.230,62
2015	8040	241	22103	01	COMBUSTIBLES I ALTRES	0,00	0,00	0,00	0,00	6.769,54	6.769,54
2015	8040	241	22606	01	ORGANITZACIÓ ACTES I CURSOS	0,00	1.670,00	1.670,00	0,00	17.346,32	17.346,32
2015	8040	241	22699	01	DESPESES ESPECIALS	3.000,00	0,04	3.000,04	0,00	5.528,45	5.528,45
2015	8040	241	22706	01	TREBALLS D'ASSISTENCIA TÈCNICA	32.972,50	6.335,29	39.307,79	0,00	177.140,71	177.140,71
2015	8040	241	22706	02	TREBALLS D'ASSISTENCIA TÈCNICA	0,00	0,04	0,04	0,00	104.043,85	104.043,85
2015	8040	241	23020	01	DIETES	0,00	0,00	0,00	0,00	-1.813,55	-1.813,55
2015	8040	241	23120	01	DESPLAÇAMENTS	0,00	0,00	0,00	0,00	2.882,35	2.882,35
2015	8040	241	352	01	INTERESSOS DE DEMORA	0,00	0,00	0,00	0,00	2.731,47	2.731,47
2015	8040	241	45000	01	COL·LABORACIÓ AMB L'INSTITUT COMTE D	33.600,00	0,00	33.600,00	0,00	0,00	0,00
2015	8040	241	46200	01	SUBVENCIIONS A ENS LOCALS PER A VIVER	30.000,00	0,00	30.000,00	0,00	0,00	0,00
2015	8040	241	48100	01	ACCIONS SUPORT EMPRENEDORIA	0,00	0,00	0,00	0,00	5.000,00	5.000,00
2015	8040	241	48900	02	CONVENI ASSOCIACIÓ EMP. TERRES EBRE	0,00	0,00	0,00	0,00	25,47	25,47
2015	8040	241	48901	01	CONVENI UGT I AMIC	12.000,00	0,00	12.000,00	0,00	0,00	0,00
2015	8040	241	48902	01	CONVENI BPW-ADEE	3.000,00	0,00	3.000,00	0,00	0,00	0,00
2015	8040	241	48903	01	CONVENI CCOO UNIÓ INTERCOMARCAL DE T	12.000,00	0,00	12.000,00	0,00	0,00	0,00
2015	8040	241	48905	01	CONVENI CENTRE DE REEMPRESA DE CATAL	12.000,00	0,00	12.000,00	0,00	0,00	0,00
2015	8040	241	48905	02	CONVENI CENTRE DE REEMPRESA DE CATAL	20.000,00	0,00	20.000,00	0,00	0,00	0,00
2015	8040	241	48908	01	CONVENI CAMBRA DE COMERÇ DE VALLS	3.000,00	0,00	3.000,00	0,00	0,00	0,00
2015	8040	241	48909	01	CONVENI CAMBRA DE COMERÇ DE REUS	3.000,00	0,00	3.000,00	0,00	0,00	0,00
2015	8040	241	48955	01	CONVENI PIMEC PER ACTIVITATS DINAMIT	12.000,00	0,00	12.000,00	0,00	0,00	0,00
2015	8040	241	48959	01	CONVENI ASSOCIACIÓ EMPRESARIS COMARQ	6.000,00	0,00	6.000,00	0,00	0,00	0,00
2015	8040	241	48960	01	CONVENI CLÚSTER TIC CATALUNYA SUD	10.000,00	0,00	10.000,00	0,00	0,00	0,00
2015	8040	341	48963	01	CONVENI FUNDACIO TARRAGONA 2017	19.085,00	0,00	19.085,00	0,00	0,00	0,00
2015	8040	433	46503	02	CONVENI C.C.BAIX CAMP I C.C. PRIORAT	32.000,00	0,00	32.000,00	0,00	0,00	0,00
2015	8040	439	48903	01	CONVENI COCIN TARRAGONA	3.000,00	0,00	3.000,00	0,00	0,00	0,00
2015	8040	439	48904	01	CONVENI COCIN TORTOSA	3.000,00	0,00	3.000,00	0,00	0,00	0,00

ROMANENT DE CRÈDIT

Exer.	Org.	Prog.	Econ.	Sp.	Descripció	Romanents compromesos			Romanents no compromesos		
						Incorporables	No Incorp.	TOTAL	Incorporables	No Incorp.	TOTAL
2015	9000	326	45100	01	CONVENI URV CÀTEDRA ECONOMIA LOCAL I	20.000,00	0,00	20.000,00	0,00	0,00	0,00
2015	9000	326	45100	02	CONVENI URV CÀTEDRA ECONOMIA LOCAL I	0,00	0,00	0,00	0,00	216,11	216,11
2015	9000	462	45101	01	CONVENI URV MARC	448.000,00	0,00	448.000,00	0,00	-30.000,00	-30.000,00
2015	9000	462	45101	02	CONVENI URV MARC	29.592,58	0,00	29.592,58	0,00	77.914,56	77.914,56
2015	9000	463	45101	01	CONVENI URV SUPORT PARCS TECNOLÒGICS	250.000,00	0,00	250.000,00	0,00	-175.000,00	-175.000,00
2015	9000	463	45101	02	CONVENI URV SUPORT PARCS TECNOLÒGICS	0,00	0,00	0,00	0,00	175.000,00	175.000,00
2015	9000	491	46206	01	PREMI NARRATIVA TINET - AJUNTAMENT D	1.000,00	0,00	1.000,00	0,00	0,00	0,00
2015	9000	491	48103	01	PREMI NARRATIVA TINET - COSSETANIA E	1.900,00	0,00	1.900,00	0,00	0,00	0,00
2015	9000	922	12000	01	SOUS GRUP A1	0,00	0,00	0,00	0,00	665,40	665,40
2015	9000	922	12001	01	SOUS GRUP A2	0,00	0,00	0,00	0,00	1,00	1,00
2015	9000	922	12003	01	SOUS GRUP C1	0,00	0,00	0,00	0,00	1.068,42	1.068,42
2015	9000	922	12004	01	SOUS GRUP C2	0,00	0,00	0,00	0,00	-0,02	-0,02
2015	9000	922	12005	01	SOUS GRUP AP	0,00	0,00	0,00	0,00	1,00	1,00
2015	9000	922	12006	01	TRIENNIS FUNCIONARIS	0,00	0,00	0,00	0,00	311,70	311,70
2015	9000	922	12009	01	ALTRES RETRIBUCIONS BÀSIQUES	0,00	0,00	0,00	0,00	170,06	170,06
2015	9000	922	12100	01	COMPLEMENT DE DESTÍ	0,00	0,00	0,00	0,00	2.174,35	2.174,35
2015	9000	922	12101	01	COMPLEMENT ESPECÍFIC	0,00	0,00	0,00	0,00	4.930,83	4.930,83
2015	9000	922	12103	01	ALTRES COMPLEMENTES FUNCIONARIS	0,00	0,00	0,00	0,00	1.262,67	1.262,67
2015	9000	922	13000	01	RETRIBUCIONS BÀSIQUES PERSONAL LABOR	0,00	0,00	0,00	0,00	14.589,19	14.589,19
2015	9000	922	13001	01	HORES EXTRAORDINÀRIES PERSONAL LABOR	0,00	0,00	0,00	0,00	600,00	600,00
2015	9000	922	13002	01	ALTRES RETRIBUCIONS PERSONAL LABORAL	0,00	0,00	0,00	0,00	1,00	1,00
2015	9000	922	150	01	PRODUCTIVITAT	0,00	0,00	0,00	0,00	1,00	1,00
2015	9000	922	151	01	GRATIFICACIONS	0,00	0,00	0,00	0,00	900,00	900,00
2015	9000	922	153	01	COMPLEMENTES DE DEDICACIÓ ESPECIAL	0,00	0,00	0,00	0,00	1,00	1,00
2015	9000	922	16000	01	QUOTA SEGURETAT SOCIAL	0,00	0,00	0,00	0,00	6.345,68	6.345,68
2015	9000	922	22699	01	DESPESES ESPECIALS	0,00	0,00	0,00	338,29	0,00	338,29
2015	9000	922	22706	02	ESTUDIS I TREBALLS TÈCNICS	0,00	5.277,00	5.277,00	0,00	0,00	0,00
2015	9000	922	23020	01	DIETES	0,00	0,00	0,00	0,00	181,30	181,30
2015	9000	922	23120	01	DESPLAÇAMENTS	0,00	0,00	0,00	0,00	369,50	369,50
2015	9000	922	46700	01	CONVENI AMB CONSORCI LOCALRET	62.000,00	0,00	62.000,00	0,00	0,00	0,00
2015	9000	926	46205	01	CONVENI AJ.TARRAGONA TELECOMINICACIO	0,00	0,00	0,00	0,00	196,84	196,84
2015	9000	926	46205	02	CONVENI AJ.TARRAGONA TELECOMINICACIO	0,00	0,00	0,00	0,00	5.196,83	5.196,83
2015	9010	922	12000	01	SOUS GRUP A1	0,00	0,00	0,00	0,00	1,00	1,00
2015	9010	922	12003	01	SOUS GRUP C1	0,00	0,00	0,00	0,00	1,00	1,00
2015	9010	922	12004	01	SOUS GRUP C2	0,00	0,00	0,00	0,00	1,00	1,00
2015	9010	922	12005	01	SOUS GRUP AP	0,00	0,00	0,00	0,00	1,00	1,00
2015	9010	922	13000	01	RETRIBUCIONS BÀSIQUES PERSONAL LABOR	0,00	0,00	0,00	0,00	1.319,14	1.319,14
2015	9010	922	13001	01	HORES EXTRAORDINÀRIES PERSONAL LABOR	0,00	0,00	0,00	0,00	50,00	50,00
2015	9010	922	13002	01	ALTRES RETRIBUCIONS PERSONAL LABORAL	0,00	0,00	0,00	0,00	1,00	1,00

ROMANENT DE CRÈDIT

Exer.	Org.	Prog.	Econ.	Sp.	Descripció	Romanents compromesos			Romanents no compromesos		
						Incorporables	No Incorp.	TOTAL	Incorporables	No Incorp.	TOTAL
2015	9010	922	150	01	PRODUCTIVITAT	0,00	0,00	0,00	0,00	2,00	2,00
2015	9010	922	151	01	GRATIFICACIONS	0,00	0,00	0,00	0,00	50,00	50,00
2015	9010	922	153	01	COMPLEMENTES DE DEDICACIÓ ESPECIAL	0,00	0,00	0,00	0,00	1,00	1,00
2015	9010	922	16000	01	QUOTA SEGURETAT SOCIAL	0,00	0,00	0,00	0,00	177,07	177,07
2015	9010	922	22699	01	GESTIONAR DESPESES ESPECIALS	0,00	0,00	0,00	0,00	-6.077,07	-6.077,07
2015	9010	922	22706	01	ESTUDIS I TREBALLS TÈCNICS	4.567,75	0,01	4.567,76	0,00	6.745,13	6.745,13
2015	9010	922	23020	01	DIETES	0,00	0,00	0,00	0,00	-298,42	-298,42
2015	9010	922	23120	01	DESPLAÇAMENTS	0,00	0,00	0,00	0,00	-205,53	-205,53
2015	9020	920	12000	01	SOUS GRUP A1	0,00	0,00	0,00	0,00	1,00	1,00
2015	9020	920	12003	01	SOUS GRUP C1	0,00	0,00	0,00	0,00	92,90	92,90
2015	9020	920	12004	01	SOUS GRUP C2	0,00	0,00	0,00	0,00	1,00	1,00
2015	9020	920	12005	01	SOUS GRUP AP	0,00	0,00	0,00	0,00	1,00	1,00
2015	9020	920	12006	01	TRIENNIS FUNCIONARIS	0,00	0,00	0,00	0,00	385,71	385,71
2015	9020	920	12009	01	ALTRES RETRIBUCIONS BÀSIQUES	0,00	0,00	0,00	0,00	-356,23	-356,23
2015	9020	920	12100	01	COMPLEMENT DE DESTÍ	0,00	0,00	0,00	0,00	65,78	65,78
2015	9020	920	12101	01	COMPLEMENT ESPECÍFIC	0,00	0,00	0,00	0,00	136,90	136,90
2015	9020	920	12103	01	ALTRES COMPLEMENTES FUNCIONARIS	0,00	0,00	0,00	0,00	26,02	26,02
2015	9020	920	13000	01	RETRIBUCIONS BÀSIQUES PERSONAL LABOR	0,00	0,00	0,00	0,00	16.577,69	16.577,69
2015	9020	920	13001	01	HORES EXTRAORDINÀRIES PERSONAL LABOR	0,00	0,00	0,00	0,00	-619,57	-619,57
2015	9020	920	13002	01	ALTRES RETRIBUCIONS PERSONAL LABORAL	0,00	0,00	0,00	0,00	1,00	1,00
2015	9020	920	150	01	PRODUCTIVITAT	0,00	0,00	0,00	0,00	-1.573,19	-1.573,19
2015	9020	920	151	01	GRATIFICACIONS	0,00	0,00	0,00	0,00	223,20	223,20
2015	9020	920	153	01	COMPLEMENTES RETRIBUTIUS	0,00	0,00	0,00	0,00	-3.152,46	-3.152,46
2015	9020	920	16000	01	QUOTA SEGURETAT SOCIAL	0,00	0,00	0,00	0,00	12.032,38	12.032,38
2015	9020	920	21300	01	REPARACIÓ I CONSERVACIÓ MAQUINÀRIA	0,00	0,00	0,00	0,00	760,42	760,42
2015	9020	920	21600	01	CONTRACTES MANTENIMENT EQUIPAMENT IN	100.799,75	44,76	100.844,51	13.870,95	47.047,12	60.918,07
2015	9020	920	21600	02	CONTRACTES MANTENIMENT EQUIPAMENT IN	0,00	2.684,45	2.684,45	0,00	0,00	0,00
2015	9020	920	22002	01	MATERIAL INFORMATIC ORDINARI NO INVE	59.000,00	0,00	59.000,00	0,00	-553,48	-553,48
2015	9020	920	22002	02	MATERIAL INFORMATIC ORDINARI NO INVE	0,00	21.175,30	21.175,30	0,00	0,00	0,00
2015	9020	920	22200	01	COMUNICACIONS TELEFÒNIQUES	55.674,14	0,00	55.674,14	0,00	23.304,92	23.304,92
2015	9020	920	22200	02	COMUNICACIONS TELEFÒNIQUES	38.443,01	0,00	38.443,01	0,00	0,00	0,00
2015	9020	920	22203	01	COMUNICACIONS INFORMÀTIQUES	203.122,75	0,00	203.122,75	0,00	142.981,38	142.981,38
2015	9020	920	22203	02	INFRASTRUCTURES INFORMÀTIQUES	60.850,47	0,00	60.850,47	0,00	0,00	0,00
2015	9020	920	22699	01	DESPESES ESPECIALS	0,00	9.050,80	9.050,80	0,00	888,70	888,70
2015	9020	920	22699	02	DESPESES ESPECIALS	0,00	1.551,36	1.551,36	0,00	0,00	0,00
2015	9020	920	22706	01	ESTUDIS I TREBALLS TÈCNICS	15.790,50	0,00	15.790,50	0,00	-4.387,81	-4.387,81
2015	9020	920	22706	02	ESTUDIS I TREBALLS TÈCNICS	26.264,13	0,00	26.264,13	0,00	0,00	0,00
2015	9020	920	23020	01	DIETES	0,00	0,00	0,00	0,00	1,60	1,60
2015	9020	920	23120	01	DESPLAÇAMENTS	0,00	0,00	0,00	0,00	-594,43	-594,43
2015	9020	920	63600	01	EQUIPAMENT INFORMÀTIC	71.579,97	0,10	71.580,07	576.444,00	-28.875,43	547.568,57

ROMANENT DE CRÈDIT

Exer.	Org.	Prog.	Econ.	Sp.	Descripció	Romanents compromesos			Romanents no compromesos		
						Incorporables	No Incorp.	TOTAL	Incorporables	No Incorp.	TOTAL
2015	9020	920	63600	02	EQUIPAMENT INFORMÀTIC	316.480,25	0,31	316.480,56	0,00	18.640,29	18.640,29
2015	9020	926	76220	02	CONVENI AJUNTAMENT DE TARRAGONA OBRE	0,00	0,00	0,00	0,00	9.082,21	9.082,21
2015	9030	920	12000	01	SOUS GRUP A1	0,00	0,00	0,00	0,00	1,00	1,00
2015	9030	920	12001	01	SOUS GRUP A2	0,00	0,00	0,00	0,00	30,94	30,94
2015	9030	920	12003	01	SOUS GRUP C1	0,00	0,00	0,00	0,00	1,00	1,00
2015	9030	920	12004	01	SOUS GRUP C2	0,00	0,00	0,00	0,00	1,00	1,00
2015	9030	920	12005	01	SOUS GRUP AP	0,00	0,00	0,00	0,00	1,00	1,00
2015	9030	920	12006	01	TRIENNIS FUNCIONARIS	0,00	0,00	0,00	0,00	1,70	1,70
2015	9030	920	12009	01	ALTRES RETRIBUCIONS BÀSIQUES	0,00	0,00	0,00	0,00	163,88	163,88
2015	9030	920	12100	01	COMPLEMENT DE DESTÍ	0,00	0,00	0,00	0,00	16,44	16,44
2015	9030	920	12101	01	COMPLEMENT ESPECÍFIC	0,00	0,00	0,00	0,00	31,12	31,12
2015	9030	920	12103	01	ALTRES COMPLEMENTES FUNCIONARIS	0,00	0,00	0,00	0,00	5,94	5,94
2015	9030	920	13000	01	RETRIBUCIONS BÀSIQUES PERSONAL LABOR	0,00	0,00	0,00	0,00	36.611,40	36.611,40
2015	9030	920	13001	01	HORES EXTRAORDINÀRIES PERSONAL LABOR	0,00	0,00	0,00	0,00	1.745,45	1.745,45
2015	9030	920	13002	01	ALTRES RETRIBUCIONS PERSONAL LABORAL	0,00	0,00	0,00	0,00	1,00	1,00
2015	9030	920	150	01	PRODUCTIVITAT	0,00	0,00	0,00	0,00	-5.335,96	-5.335,96
2015	9030	920	151	01	GRATIFICACIONS	0,00	0,00	0,00	0,00	654,55	654,55
2015	9030	920	153	01	COMPLEMENTES DE DEDICACIÓ ESPECIAL	0,00	0,00	0,00	0,00	1,00	1,00
2015	9030	920	16000	01	QUOTA SEGURETAT SOCIAL	0,00	0,00	0,00	0,00	32.049,73	32.049,73
2015	9030	920	21600	01	MANTENIMENT INFORMÀTIC	43.529,42	0,14	43.529,56	0,00	-92.683,73	-92.683,73
2015	9030	920	21600	02	MANTENIMENT INFORMÀTIC	1.141,16	0,00	1.141,16	0,00	0,00	0,00
2015	9030	920	22602	01	PUBLICITAT I PROMOCIÓ	0,00	0,00	0,00	0,00	6.167,93	6.167,93
2015	9030	920	22606	01	CURSOS I JORNADES	0,00	0,00	0,00	0,00	3.000,00	3.000,00
2015	9030	920	22699	01	DESPESES ESPECIALS	0,00	0,00	0,00	0,00	11.165,10	11.165,10
2015	9030	920	22706	01	ESTUDIS I TREBALLS TÈCNICS	40.351,80	0,00	40.351,80	0,00	12.431,95	12.431,95
2015	9030	920	22706	02	CONTRACTACIÓ I SERVEIS TÈCNICS INFOR	90.027,64	2.240,00	92.267,64	0,00	0,00	0,00
2015	9030	920	23020	01	DIETES	0,00	0,00	0,00	0,00	-91,90	-91,90
2015	9030	920	23120	01	DESPLAÇAMENTS	0,00	0,00	0,00	0,00	-1.829,03	-1.829,03
2015	9030	920	63600	02	EQUIPAMENT INFORMÀTIC	1.572,00	19.210,40	20.782,40	0,00	0,00	0,00
2015	9030	920	64101	01	APLICACIONS INFORMÀTIQUES	121.297,63	0,69	121.298,32	79.716,89	1.019,42	80.736,31
2015	9030	920	64101	02	APLICACIONS INFORMÀTIQUES	238.457,13	0,00	238.457,13	0,00	57.475,00	57.475,00
2015	9040	920	48105	02	PREMI CURTMETRATGES TINET	1.500,00	0,00	1.500,00	0,00	0,00	0,00
TOTAL						50.419.098,34	937.036,54	51.356.134,88	16.821.218,68	41.106.886,81	57.928.105,49

c) Creditors per operacions pendents d'aplicar a pressupost

Les operacions pendents d'aplicar al pressupost de l'exercici són:

No existeixen operacions pendents d'aplicar a pressupost.

PRESSUPOST DE DESPESES

CREDITORS PER OPERACIONS PENDENTS D'APLICAR A PRESSUPOST a 31/12/2015

CODI	DESCRIPCIÓ DE LA DESPESA DENOMINACIÓ	APLICACIÓ PRESSUPOSTÀRIA	IMPORT PENDENT D'APLICAR A PRESSUPOST				OBSERVACIONS
			A 1 DE GENER	ABONAMENTS	CÀRRECS	A 31 DE DESEMBRE	
		TOTAL	0,00	0,00	0,00	0,00	0,00

2) Pressupost d'ingressos

a) Procés de gestió

La informació sobre els drets anul·lats, cancel·lats i sobre la recaptació neta dels ingressos reconeguts en el pressupost de l'exercici, es mostren en els següents quadres:

SITUACIÓ D'INGRESSOS. PRESSUPOST D'EXERCICI CORRENT

Procés de gestió : Drets anul.lats (Resum General per Capítols: Capítol)

Econ.	Descripció	Anul.lació de liquidacions	Ajornament i fraccionament	Devolució d'ingressos	Total drets anul.lats
1	Impostos directes.	0,00	0,00	57.074,64	57.074,64
2	Impostos indirectes.	0,00	0,00	750.969,97	750.969,97
3	Taxes, preus públics i altres ingressos.	2.411,15	195.532,77	23.105,80	221.049,72
4	Transferències corrents.	0,00	0,00	3.067.111,96	3.067.111,96
		TOTAL	2.411,15	3.898.262,37	4.096.206,29

SITUACIÓ D'INGRESSOS. PRESSUPOST D'EXERCICI CORRENT

Procés de gestió : Drets anul.lats (Per Ap.Press.: Orgànica + Econòmica + Sp)

Org.	Econ.	Sp. Descripció	Anul.lació de liquidacions	Ajornament i fraccionament	Devolució d'ingressos	Total drets anul.lats
1020	34903	01 PREU PÚBLIC PER ASSISTÈNCIA CURSOS O JORNADES	0,00	0,00	39,00	39,00
1020		Formació	0,00	0,00	39,00	39,00
1200	42090	01 APORTACIÓ SANITÀRIA PARTICIPACIÓ TRIBUTS DE L'ESTAT	0,00	0,00	96.218,80	96.218,80
1200		Medi Ambient, Salut Pública i Territori	0,00	0,00	96.218,80	96.218,80
2031	31200	01 TAXES PER DRETS DE MATRÍCULA TARRAGONA E. MÚSICA I CONSERVATORI	581,46	71.127,41	6.870,71	78.579,58
2031		Escola i Conservatori de Música de Tarragona	581,46	71.127,41	6.870,71	78.579,58
2032	31200	01 TAXES PER DRETS DE MATRÍCULA REUS E. MÚSICA I CONSERVATORI	0,00	43.480,38	7.650,87	51.131,25
2032		Escola i Conservatori de Música de Reus	0,00	43.480,38	7.650,87	51.131,25
2033	31200	01 TAXES PER DRETS DE MATRÍCULA TORTOSA E. MÚSICA I CONSERVATORI	363,00	40.193,87	5.215,82	45.772,69
2033		Escola i Conservatori de Música de Tortosa	363,00	40.193,87	5.215,82	45.772,69
2041	31200	01 TAXES PER DRETS DE MATRÍCULA ESCOLA D'ART TARRAGONA	0,00	29.565,40	1.738,18	31.303,58
2041		Escola d'Art i Disseny de Tarragona	0,00	29.565,40	1.738,18	31.303,58
2042	31200	01 TAXES DRETS DE MATRÍCULA ESCOLA D'ART DE REUS	0,00	11.165,71	236,70	11.402,41
2042		Escola d'Art i Disseny de Reus	0,00	11.165,71	236,70	11.402,41
2043	31200	01 TAXES PER DRETS DE MATRÍCULA ESCOLA D'ART TORTOSA	0,00	0,00	97,76	97,76
2043		Escola d'Art i Disseny de Tortosa	0,00	0,00	97,76	97,76
3010	32901	01 TAXES PER SERVEIS DE VIES I OBRES	490,00	0,00	0,00	490,00
3010		Explotació	490,00	0,00	0,00	490,00
6020	10000	01 CESSIÓ I.R.P.F.	0,00	0,00	57.074,64	57.074,64
6020	21000	01 CESSIÓ I.V.A.	0,00	0,00	606.705,94	606.705,94
6020	22000	01 CESSIÓ IMPOST ESP. S/ L'ALCOHOL I BEGUDES DERIV.	0,00	0,00	1.125,24	1.125,24
6020	22001	01 CESSIÓ IMPOST ESP. S/ LA CERVESA	0,00	0,00	42,48	42,48
6020	22003	01 CESSIÓ IMPOST ESP. S/ LES LABORS DEL TABAC	0,00	0,00	138.188,31	138.188,31
6020	22004	01 CESSIÓ IMPOST ESP. S/VENDES D'HIROCARBURS	0,00	0,00	4.887,24	4.887,24
6020	22006	01 CESSIÓ IMPOST ESP. S/ PRODUCTES INTERMEDIS	0,00	0,00	20,76	20,76

SITUACIÓ D'INGRESSOS. PRESSUPOST D'EXERCICI CORRENT

Procés de gestió : Drets anul.lats (Per Ap.Press.: Orgànica + Econòmica + Sp)

Org.	Econ.	Sp.	Descripció	Anul.lació de liquidacions	Ajornament i fraccionament	Devolució d'ingressos	Total drets anul.lats
6020	38901	01	REINTEGRAMENTS D'OPERACIONS D'EXERCICIS TANCATS	495,00	0,00	967,65	1.462,65
6020	39300	01	INTERESSOS DE DEMORA	66,69	0,00	0,00	66,69
6020	42010	01	PART. TRIBUTS ESTAT: FONS COMPLEMENTARI	0,00	0,00	2.958.491,32	2.958.491,32
6020			Intervenció	561,69	0,00	3.767.503,58	3.768.065,27
6030	32500	01	TAXA PER L'EXPEDICIÓ DE DOCUMENTS ADMINISTRATIUS	0,00	0,00	18,00	18,00
6030			Tresoreria	0,00	0,00	18,00	18,00
8015	39900	01	ASSEGURANÇA MÈDICA PRIVADA	0,00	0,00	271,11	271,11
8015			Nòmines	0,00	0,00	271,11	271,11
8040	45050	01	SUBVENCIONS CORRENTS PER AL FOMENT DE L'OCUPACIÓ I EL DESENVOLUPAMENT LOCAL	0,00	0,00	12.401,84	12.401,84
8040			Ocupació i Promoció Econòmica	0,00	0,00	12.401,84	12.401,84
9040	34900	01	PREUS PÚBLICS PER SERVEIS D'INTERNET	415,00	0,00	0,00	415,00
9040			Entorn Web	415,00	0,00	0,00	415,00
TOTAL				2.411,15	195.532,77	3.898.262,37	4.096.206,29

SITUACIÓ D'INGRESSOS. PRESSUPOST D'EXERCICI CORRENT

Procés de gestió : Recaptació neta (Resum General per Capítols: Capítol)

Econ.	Descripció	Recaptació total	Devolucions d'ingrés	Recaptació neta
1	Impostos directes.	12.516.420,67	57.074,64	12.459.346,03
2	Impostos indirectes.	11.972.471,02	750.969,97	11.221.501,05
3	Taxes, preus públics i altres ingressos.	3.099.975,11	23.105,80	3.076.869,31
4	Transferències corrents.	96.705.440,70	3.067.111,96	93.638.328,74
5	Ingressos patrimonials.	1.491.900,70	0,00	1.491.900,70
6	Alienació d'inversions reals.	300,00	0,00	300,00
8	Actius financers.	6.715.522,97	0,00	6.715.522,97
		TOTAL	3.898.262,37	128.603.768,80

SITUACIÓ D'INGRESSOS. PRESSUPOST D'EXERCICI CORRENT

Procés de gestió : Recaptació neta (Per Ap.Press.: Orgànica + Econòmica + Sp)

Org.	Econ.	Sp. Descripció	Recaptació total	Devolucions d'ingrés	Recaptació neta
1000	34900	01 PREU PÚBLIC PER TREBALLS QUALIFICATS	6.247,16	0,00	6.247,16
1000		Administració i Gestió d'Informació General	6.247,16	0,00	6.247,16
1010	42090	01 SUBVENCIÓ PER DANYS EN INFRAESTRUCTURES MUNICIPALS	517.542,70	0,00	517.542,70
1010	82010	01 GENERALITAT DE CATALUNYA DEUTORA PEL PLA D'ASSISTÈNCIA FINANCERA COMARCAL	6.715.522,97	0,00	6.715.522,97
1010		Actuacions Integrals al Territori i Cooperació	7.233.065,67	0,00	7.233.065,67
1011	32902	01 TAXA PER ASSISTÈNCIA SECRETARIA-INT.	14.702,64	0,00	14.702,64
1011	34900	01 PREU PÚBLIC PER TREBALLS QUALIFICATS	4.446,83	0,00	4.446,83
1011		Secretaria i Intervenció Municipal	19.149,47	0,00	19.149,47
1014	34900	01 PREU PÚBLIC PER TREBALLS QUALIFICATS	36.037,94	0,00	36.037,94
1014		Arquitectura municipal	36.037,94	0,00	36.037,94
1015	34900	01 PREU PÚBLIC PER TREBALLS QUALIFICATS	46.644,68	0,00	46.644,68
1015		Enginyeria municipal	46.644,68	0,00	46.644,68
1020	34903	01 PREU PÚBLIC PER ASSISTÈNCIA CURSOS O JORNADES	628,00	39,00	589,00
1020		Formació	628,00	39,00	589,00
1112	34900	01 PREUS PÚBLICS PER TREBALLS QUALIFICATS	980,50	0,00	980,50
1112		Informàtica municipal i cartografia	980,50	0,00	980,50
1200	34900	01 PREU PÚBLIC PER TREBALLS QUALIFICATS	3.463,04	0,00	3.463,04
1200	42090	01 APORTACIÓ SANITÀRIA PARTICIPACIÓ TRIBUTS DE L'ESTAT	4.618.502,40	96.218,80	4.522.283,60
1200	45100	01 SUBVENCIONS DE L'AGÈNCIA CATALANA DE RESIDUS	5.805,00	0,00	5.805,00
1200	47000	01 APORTACIÓ CONVENI OBRA SOCIAL LA CAIXA	450.000,00	0,00	450.000,00
1200		Medi Ambient, Salut Pública i Territori	5.077.770,44	96.218,80	4.981.551,64
2010	33903	01 TAXES PER UTILITZACIÓ AUDITORI DIPUTACIÓ DE TARRAGONA	8.125,00	0,00	8.125,00
2010	34907	01 PREU PÚBLIC PER VENDA DE PUBLICACIONS	8.333,02	0,00	8.333,02
2010		Cultura	16.458,02	0,00	16.458,02
2011	34200	01 PREU PÚBLIC CURSOS MUSEU	50,00	0,00	50,00

SITUACIÓ D'INGRESSOS. PRESSUPOST D'EXERCICI CORRENT

Procés de gestió : Recaptació neta (Per Ap.Press.: Orgànica + Econòmica + Sp)

Org.	Econ.	Sp.	Descripció	Recaptació total	Devolucions d'ingrés	Recaptació neta
2011			Museu d'Art Modern	50,00	0,00	50,00
2020	45030	01	APORTACIÓ GENERALITAT CONVENI CENTRES DOCENTS	1.497.747,89	0,00	1.497.747,89
2020			Gestió Centres d'Educació	1.497.747,89	0,00	1.497.747,89
2021	34200	01	PREU PÚBLIC ACTIVITATS COMPLEMENTÀRIES SANT RAFAEL	1.125,00	0,00	1.125,00
2021			CEE Sant Rafael	1.125,00	0,00	1.125,00
2023	34200	01	PREUS PÚBLICS PER ACTIVITAT COMPLEMENTARIA ESCOLA ALBA	1.274,05	0,00	1.274,05
2023			CEE Alba	1.274,05	0,00	1.274,05
2031	31200	01	TAXES PER DRETS DE MATRÍCULA TARRAGONA E. MÚSICA I CONSERVATORI	285.628,73	6.870,71	278.758,02
2031	34200	01	PREUS P.PER ACTIVITATS COMPLEMENTÀRIES CONSERVATORI TARRAGONA	9.265,20	0,00	9.265,20
2031			Escola i Conservatori de Música de Tarragona	294.893,93	6.870,71	288.023,22
2032	31200	01	TAXES PER DRETS DE MATRÍCULA REUS E. MÚSICA I CONSERVATORI	237.002,92	7.650,87	229.352,05
2032	34200	01	PREUS P.PER ACTIVITATS COMPLEMENTÀRIES CONSERVATORI DE REUS	973,00	0,00	973,00
2032			Escola i Conservatori de Música de Reus	237.975,92	7.650,87	230.325,05
2033	31200	01	TAXES PER DRETS DE MATRÍCULA TORTOSA E. MÚSICA I CONSERVATORI	198.500,87	5.215,82	193.285,05
2033			Escola i Conservatori de Música de Tortosa	198.500,87	5.215,82	193.285,05
2041	31200	01	TAXES PER DRETS DE MATRÍCULA ESCOLA D'ART TARRAGONA	155.929,88	1.738,18	154.191,70
2041	34200	01	PREU PÚBLIC ACTIVITATS COMPLEMENTÀRIES ESCOLA D'ART TARRAGONA	205,00	0,00	205,00
2041			Escola d'Art i Disseny de Tarragona	156.134,88	1.738,18	154.396,70
2042	31200	01	TAXES DRETS DE MATRÍCULA ESCOLA D'ART DE REUS	64.703,25	236,70	64.466,55
2042			Escola d'Art i Disseny de Reus	64.703,25	236,70	64.466,55
2043	31200	01	TAXES PER DRETS DE MATRÍCULA ESCOLA D'ART TORTOSA	32.474,23	97,76	32.376,47
2043			Escola d'Art i Disseny de Tortosa	32.474,23	97,76	32.376,47
3010	32901	01	TAXES PER SERVEIS DE VIES I OBRES	41.422,14	0,00	41.422,14
3010			Explotació	41.422,14	0,00	41.422,14
3040	32903	01	TAXES PER SERVEIS DEL LABORATORI DE VIES I OBRES	27.487,35	0,00	27.487,35

SITUACIÓ D'INGRESSOS. PRESSUPOST D'EXERCICI CORRENT

Procés de gestió : Recaptació neta (Per Ap.Press.: Orgànica + Econòmica + Sp)

Org.	Econ.	Sp. Descripció	Recaptació total	Devolucions d'ingrés	Recaptació neta
3040	33900	01 TAXES PER OCUPACIÓ DE LA VIA PÚBLICA	11.059,02	0,00	11.059,02
3040		Laboratori i Control de Materials	38.546,37	0,00	38.546,37
3060	39904	01 Altres ingressos diversos	189,00	0,00	189,00
3060		Conservació	189,00	0,00	189,00
4020	34904	01 PREU PÚBLIC PER SERVEIS DE REPROGRAFIA	2.766,70	0,00	2.766,70
4020	39904	01 Altres ingressos diversos.	18.931,69	0,00	18.931,69
4020	47001	01 TRANSFERÈNCIES MÚTUES PREVENCIÓ RISCOS LABORALS RD 404/2010	25.550,39	0,00	25.550,39
4020		Serveis Generals de Règim Intern	47.248,78	0,00	47.248,78
6012	54100	01 ARRENDAMENT APARCAMENTS EDIFIC PERE MARTELL	25.842,00	0,00	25.842,00
6012	54101	01 INGRESSOS LLOGUER TAP	66.847,23	0,00	66.847,23
6012	61900	01 ALIENACIÓ D'INVERSIONS REALS	300,00	0,00	300,00
6012		Patrimoni	92.989,23	0,00	92.989,23
6013	34902	01 PREU PÚBLIC PER SERVEIS D' ASSITÈNCIA LLETRADA	44.684,96	0,00	44.684,96
6013	38901	01 REINTEGRAMENTS COSTES JUDICIALS	1.775,46	0,00	1.775,46
6013	39801	01 INDEMNITZACIÓ PER DANYS A BÉNS DE DIPUTACIÓ	51.941,31	0,00	51.941,31
6013		Serveis Jurídics	98.401,73	0,00	98.401,73
6020	10000	01 CESSIÓ I.R.P.F.	7.496.140,32	57.074,64	7.439.065,68
6020	17100	01 RECÀRREC PROV. S/ IAE	5.020.280,35	0,00	5.020.280,35
6020	21000	01 CESSIÓ I.V.A.	8.973.934,68	606.705,94	8.367.228,74
6020	22000	01 CESSIÓ IMPOST ESP. S/ L'ALCOHOL I BEGUDES DERIV.	116.236,61	1.125,24	115.111,37
6020	22001	01 CESSIÓ IMPOST ESP. S/ LA CERVESA	40.742,08	42,48	40.699,60
6020	22003	01 CESSIÓ IMPOST ESP. S/ LES LABORS DEL TABAC	1.057.642,44	138.188,31	919.454,13
6020	22004	01 CESSIÓ IMPOST ESP. S/VENDES D'HIDROCARBURS	1.780.428,72	4.887,24	1.775.541,48
6020	22006	01 CESSIÓ IMPOST ESP. S/ PRODUCTES INTERMEDIS	3.486,49	20,76	3.465,73
6020	33800	01 COMPENSACIÓ TRIBUTS DE "TELFÓNICA DE ESPAÑA SA"	100.940,52	0,00	100.940,52
6020	38900	01 REINTEGRAMENT APORTACIÓ IRTA	938.989,39	0,00	938.989,39
6020	38901	01 REINTEGRAMENTS D'OPERACIONS D'EXERCICIS TANCATS	99.153,51	967,65	98.185,86
6020	39300	01 INTERESSOS DE DEMORA	266.102,00	0,00	266.102,00
6020	39904	01 Altres ingressos diversos.	2.006,52	0,00	2.006,52
6020	42010	01 PART. TRIBUTS ESTAT: FONS COMPLEMENTARI	88.640.077,20	2.958.491,32	85.681.585,88
6020	42300	01 TRANSF. DE LOTERIES I APOSTES DE L'ESTAT	479.093,48	0,00	479.093,48

SITUACIÓ D'INGRESSOS. PRESSUPOST D'EXERCICI CORRENT

Procés de gestió : Recaptació neta (Per Ap.Press.: Orgànica + Econòmica + Sp)

Org.	Econ.	Sp. Descripció	Recaptació total	Devolucions d'ingrés	Recaptació neta
6020	514	01 INTERESSOS D'ALTRES ADMINISTRACIONS PÚBLIQUES	17.297,28	0,00	17.297,28
6020	53410	01 INGRESSOS DISSOLUCIÓ CONSORCI DEL CAMP	33.244,03	0,00	33.244,03
6020		Intervenció	115.065.795,62	3.767.503,58	111.298.292,04
6023	32908	01 TAXA PER LA PRESTACIÓ DEL SERVEI DEL BOP	351.712,48	0,00	351.712,48
6023		B.O.P.	351.712,48	0,00	351.712,48
6030	32500	01 TAXA PER L'EXPEDICIÓ DE DOCUMENTS ADMINISTRATIUS	6.900,62	18,00	6.882,62
6030	52001	01 RENDIMENTS D'IMPOSICIONS A TERMINI	1.307.913,18	0,00	1.307.913,18
6030	52002	01 INTERESSOS DE COMPTES CORRENTS	40.756,98	0,00	40.756,98
6030		Tresoreria	1.355.570,78	18,00	1.355.552,78
8000	43000	01 DE LA SEURETAT SOCIAL COMPENSADA	440.915,81	0,00	440.915,81
8000		Gestio de RH i OPE	440.915,81	0,00	440.915,81
8015	39900	01 ASSEGURANÇA MÈDICA PRIVADA	0,00	271,11	-271,11
8015		Nòmines	0,00	271,11	-271,11
8040	45050	01 SUBVENCIONS CORRENTS PER AL FOMENT DE L'OCUPACIÓ I EL DESENVOLUPAMENT LOCAL	30.205,83	12.401,84	17.803,99
8040		Ocupació i Promoció Econòmica	30.205,83	12.401,84	17.803,99
9040	34900	01 PREUS PÚBLICS PER SERVEIS D'INTERNET	17.171,50	0,00	17.171,50
9040		Entorn Web	17.171,50	0,00	17.171,50
		TOTAL	132.502.031,17	3.898.262,37	128.603.768,80

b) Devolucions d'ingressos

Les devolucions d'ingressos realitzades durant l'exercici, es presenten en el quadre següent.

SITUACIÓ D'INGRESSOS. PRESSUPOST D'EXERCICI CORRENT

Devolucions d'ingressos (Resum General per Capítols: Capítol)

Econ.	Descripció	Pdts. de pagament a 1 de Gener	Modificacions al saldo inicial i anul.lacions	Reconegudes en l'exercici	Total devolucions reconegudes	Prescripcions	Pagades en l'exercici	Pendents de pagament
1	Impostos directes.	0,00	0,00	57.074,64	57.074,64	0,00	57.074,64	0,00
2	Impostos indirectes.	0,00	0,00	750.969,97	750.969,97	0,00	750.969,97	0,00
3	Taxes, preus públics i altres ingressos.	1.360,44	0,00	23.292,97	24.653,41	0,00	23.105,80	1.547,61
4	Transferències corrents.	0,00	0,00	3.067.111,96	3.067.111,96	0,00	3.067.111,96	0,00
	TOTAL	1.360,44	0,00	3.898.449,54	3.899.809,98	0,00	3.898.262,37	1.547,61

SITUACIÓ D'INGRESSOS. PRESSUPOST D'EXERCICI CORRENT

Devolucions d'ingressos (Per Ap.Press.: Orgànica + Econòmica + Sp)

Org.	Econ.	Sp. Descripció	Pdts. de pagament a 1 de Gener	Modificacions al saldo inicial i anul.lacions	Reconegudes en l'exercici	Total devolucions reconegudes	Prescripcions	Pagades en l'exercici	Pendents de pagament
1020	34903	01 PREU PÚBLIC PER ASSISTÈNCIA CURSOS O JORNA	13,00	0,00	39,00	52,00	0,00	39,00	13,00
1020		Formació	13,00	0,00	39,00	52,00	0,00	39,00	13,00
1200	42090	01 APORTACIÓ SANITÀRIA PARTICIPACIÓ TRIBUTS D	0,00	0,00	96.218,80	96.218,80	0,00	96.218,80	0,00
1200		Medi Ambient, Salut Pública i Territori	0,00	0,00	96.218,80	96.218,80	0,00	96.218,80	0,00
2031	31200	01 TAXES PER DRETS DE MATRÍCULA TARRAGONA E.	732,78	0,00	6.174,41	6.907,19	0,00	6.870,71	36,48
2031		Escola i Conservatori de Música de Tarrago	732,78	0,00	6.174,41	6.907,19	0,00	6.870,71	36,48
2032	31200	01 TAXES PER DRETS DE MATRÍCULA REUS E. MÚSIC	296,80	0,00	7.354,07	7.650,87	0,00	7.650,87	0,00
2032		Escola i Conservatori de Música de Reus	296,80	0,00	7.354,07	7.650,87	0,00	7.650,87	0,00
2033	31200	01 TAXES PER DRETS DE MATRÍCULA TORTOSA E. MÚ	20,00	0,00	5.328,82	5.348,82	0,00	5.215,82	133,00
2033		Escola i Conservatori de Música de Tortosa	20,00	0,00	5.328,82	5.348,82	0,00	5.215,82	133,00
2041	31200	01 TAXES PER DRETS DE MATRÍCULA ESCOLA D'ART	0,00	0,00	3.073,31	3.073,31	0,00	1.738,18	1.335,13
2041		Escola d'Art i Disseny de Tarragona	0,00	0,00	3.073,31	3.073,31	0,00	1.738,18	1.335,13
2042	31200	01 TAXES DRETS DE MATRÍCULA ESCOLA D'ART DE R	152,10	0,00	84,60	236,70	0,00	236,70	0,00
2042		Escola d'Art i Disseny de Reus	152,10	0,00	84,60	236,70	0,00	236,70	0,00
2043	31200	01 TAXES PER DRETS DE MATRÍCULA ESCOLA D'ART	97,76	0,00	0,00	97,76	0,00	97,76	0,00
2043		Escola d'Art i Disseny de Tortosa	97,76	0,00	0,00	97,76	0,00	97,76	0,00
6020	10000	01 CESSIÓ I.R.P.F.	0,00	0,00	57.074,64	57.074,64	0,00	57.074,64	0,00
6020	21000	01 CESSIÓ I.V.A.	0,00	0,00	606.705,94	606.705,94	0,00	606.705,94	0,00
6020	22000	01 CESSIÓ IMPOST ESP. S/ L'ALCOHOL I BEGUDES	0,00	0,00	1.125,24	1.125,24	0,00	1.125,24	0,00
6020	22001	01 CESSIÓ IMPOST ESP. S/ LA CERVESA	0,00	0,00	42,48	42,48	0,00	42,48	0,00
6020	22003	01 CESSIÓ IMPOST ESP. S/ LES LABORS DEL TABAC	0,00	0,00	138.188,31	138.188,31	0,00	138.188,31	0,00
6020	22004	01 CESSIÓ IMPOST ESP. S/ VENDES D'HIDROCARBURS	0,00	0,00	4.887,24	4.887,24	0,00	4.887,24	0,00
6020	22006	01 CESSIÓ IMPOST ESP. S/ PRODUCTES INTERMEDIS	0,00	0,00	20,76	20,76	0,00	20,76	0,00
6020	38901	01 REINTEGRAMENTS D'OPERACIONS D'EXERCICIS TA	0,00	0,00	967,65	967,65	0,00	967,65	0,00
6020	42010	01 PART. TRIBUTS ESTAT: FONS COMPLEMENTARI	0,00	0,00	2.958.491,32	2.958.491,32	0,00	2.958.491,32	0,00

SITUACIÓ D'INGRESSOS. PRESSUPOST D'EXERCICI CORRENT

Devolucions d'ingressos (Per Ap.Press.: Orgànica + Econòmica + Sp)

Org.	Econ.	Sp. Descripció	Pdts. de pagament a 1 de Gener	Modificacions al saldo inicial i anul.lacions	Reconegudes en l'exercici	Total devolucions reconegudes	Prescripcions	Pagades en l'exercici	Pendents de pagament
6020		Intervenció	0,00	0,00	3.767.503,58	3.767.503,58	0,00	3.767.503,58	0,00
6030	32500	01 TAXA PER L'EXPEDICIÓ DE DOCUMENTS ADMINIS	48,00	0,00	0,00	48,00	0,00	18,00	30,00
6030		Tresoreria	48,00	0,00	0,00	48,00	0,00	18,00	30,00
8015	39900	01 ASSEGURANÇA MÈDICA PRIVADA	0,00	0,00	271,11	271,11	0,00	271,11	0,00
8015		Nòmines	0,00	0,00	271,11	271,11	0,00	271,11	0,00
8040	45050	01 SUBVENCIONS CORRENTS PER AL FOMENT DE L'O	0,00	0,00	12.401,84	12.401,84	0,00	12.401,84	0,00
8040		Ocupació i Promoció Econòmica	0,00	0,00	12.401,84	12.401,84	0,00	12.401,84	0,00
		TOTAL	1.360,44	0,00	3.898.449,54	3.899.809,98	0,00	3.898.262,37	1.547,61

c) Compromisos d'ingrés

Els compromisos d'ingrés vigents durant l'exercici han estat:

SITUACIÓ D'INGRESSOS. PRESSUPOST D'EXERCICI CORRENT

Compromisos d'ingrés (Per Ap.Press.: Orgànica + Econòmica + Sp)

Compromisos concertats								
Org.	Econ.	Sp.	Descripció	Incorporats de press. tancats	En l'exercici	Total	Compromisos realitzats	Compr. pdots. de realitzar
1000	45080	01	ALTRES SUBVENCIONS CORRENTS GENERALITAT CATALUNYA	0,00	85.372,12	85.372,12	85.372,12	0,00
1000			Administració i Gestió d'Informació General	0,00	85.372,12	85.372,12	85.372,12	0,00
1010	42090	01	SUBVENCIÓ PER DANYS EN INFRAESTRUCTURES MUNICIPALS	0,00	562.640,62	562.640,62	517.542,70	45.097,92
1010			Actuacions Integrals al Territori i Cooperació	0,00	562.640,62	562.640,62	517.542,70	45.097,92
1200	45100	01	SUBVENCIONS DE L'AGÈNCIA CATALANA DE RESIDUS	0,00	5.805,00	5.805,00	5.805,00	0,00
1200	47000	01	APORTACIÓ CONVENI OBRA SOCIAL LA CAIXA	0,00	675.000,00	675.000,00	450.000,00	225.000,00
1200			Medi Ambient, Salut Pública i Territori	0,00	680.805,00	680.805,00	455.805,00	225.000,00
2031	45030	01	CONVENI GENERALITAT-TARRAGONA CONSERVATORI	0,00	445.374,07	445.374,07	445.374,07	0,00
2031			Escola i Conservatori de Música de Tarragona	0,00	445.374,07	445.374,07	445.374,07	0,00
2032	45030	01	CONVENI GENERALITAT-REUS CONSERVATORI	0,00	288.595,28	288.595,28	288.595,28	0,00
2032			Escola i Conservatori de Música de Reus	0,00	288.595,28	288.595,28	288.595,28	0,00
2033	45030	01	CONVENI GENERALITAT-TORTOSA CONSERVATORI	0,00	357.114,67	357.114,67	357.114,67	0,00
2033			Escola i Conservatori de Música de Tortosa	0,00	357.114,67	357.114,67	357.114,67	0,00
2041	45030	01	CONVENI GENERALITAT ESCOLA D'ART DE TARRAGONA	0,00	192.531,77	192.531,77	192.531,77	0,00
2041			Escola d'Art i Disseny de Tarragona	0,00	192.531,77	192.531,77	192.531,77	0,00
2042	45030	01	CONVENI GENERALITAT ESCOLA D'ART DE REUS	0,00	101.534,11	101.534,11	101.534,11	0,00
2042			Escola d'Art i Disseny de Reus	0,00	101.534,11	101.534,11	101.534,11	0,00
3060	75060	01	APORTACIÓ GENERALITAT PLA MILLORA XARXA LOCAL CARRETERES	0,00	214.316,65	214.316,65	0,00	214.316,65
3060			Conservació	0,00	214.316,65	214.316,65	0,00	214.316,65
8040	45050	01	SUBVENCIONS CORRENTS PER AL FOMENT DE L'OCUPACIÓ I EL DESENVOLUPAMENT	0,00	48.491,96	48.491,96	48.491,96	0,00
8040			Ocupació i Promoció Econòmica	0,00	48.491,96	48.491,96	48.491,96	0,00
TOTAL				0,00	2.976.776,25	2.976.776,25	2.492.361,68	484.414,57

24.2. Exercicis tancats

A continuació es presenta la informació relativa a les obligacions y a la gestió dels drets procedents de pressupostos tancats.

1) Pressupost de despeses. Obligacions de pressupostos tancats

El detall de les obligacions reconegudes pendents de pagar procedents de pressupostos tancats és:

SITUACIÓ DE DESPESES. PRESSUPOST EXERCICIS TANCATS

Obligacions de pressupostos tancats (Resum General per Ap.Press. (IGAE; per ex./orgànica/programa/econòmica))

Exer.	Org.	Prog.	Econ.	Descripció	Obligacions inicials	Modificacions saldo inicial i anul.lacions	Total obligacions	Prescripcions	Pagaments realitzats	Obligacions pdots. de pagament
2009	4010	330	162	Despeses socials del personal.	2.995,00	0,00	2.995,00	0,00	0,00	2.995,00
2010	1030	942	76214	A ajuntaments.	0,02	0,00	0,02	0,00	0,00	0,02
2012	3010	453	21001	Infraestructures i béns naturals.	3.285,75	0,00	3.285,75	0,00	0,00	3.285,75
2012	6012	933	22502	Tributs de les entitats locals.	137,93	0,00	137,93	0,00	0,00	137,93
2013	6012	933	62700	Projectes complexos.	7.035.474,35	0,00	7.035.474,35	0,00	1.758.868,59	5.276.605,76
2014	0000	912	48900	A famílies i institucions sense fins de lucre.	40.105,06	0,00	40.105,06	0,00	12.999,78	27.105,28
2014	1000	920	22001	Prensa, revistes, llibres i altres publicacions.	327,77	0,00	327,77	0,00	327,77	0,00
2014	1000	920	22699	Altres despeses diverses.	44,90	0,00	44,90	0,00	44,90	0,00
2014	1000	920	22706	Estudis i treballs tècnics.	999,46	0,00	999,46	0,00	999,46	0,00
2014	1010	324	46502	A comarques.	11.400,00	0,00	11.400,00	0,00	11.400,00	0,00
2014	1010	922	22706	Estudis i treballs tècnics.	2.210,77	0,00	2.210,77	0,00	2.210,77	0,00
2014	1010	942	46200	A ajuntaments.	697.182,15	0,00	697.182,15	0,00	697.182,15	0,00
2014	1010	942	46201	A ajuntaments.	60.025,92	0,00	60.025,92	0,00	60.025,92	0,00
2014	1010	942	76200	A ajuntaments.	39.575,29	0,00	39.575,29	0,00	39.575,29	0,00
2014	1010	942	76201	A ajuntaments.	3.332,52	0,00	3.332,52	0,00	3.332,52	0,00
2014	1010	942	76202	A ajuntaments.	279.422,25	0,00	279.422,25	0,00	279.422,25	0,00
2014	1010	942	76207	A ajuntaments.	322.583,61	0,00	322.583,61	0,00	322.583,61	0,00
2014	1010	942	76212	A ajuntaments.	593.058,10	0,00	593.058,10	0,00	593.058,10	0,00
2014	1010	943	46200	A ajuntaments.	279.737,50	0,00	279.737,50	0,00	279.737,50	0,00
2014	1010	943	76500	A comarques.	25.083,00	0,00	25.083,00	0,00	25.083,00	0,00
2014	1011	920	22706	Estudis i treballs tècnics.	7.169,25	0,00	7.169,25	0,00	7.169,25	0,00
2014	1014	150	22799	Altres treballs realitzats per altres empreses i profe	2.200,71	0,00	2.200,71	0,00	2.200,71	0,00
2014	1015	150	22699	Altres despeses diverses.	154,45	0,00	154,45	0,00	154,45	0,00
2014	1015	150	22706	Estudis i treballs tècnics.	3.600,00	0,00	3.600,00	0,00	3.600,00	0,00
2014	1015	150	63900	Altres inversions de reposició associades al funcionam	187,55	0,00	187,55	0,00	187,55	0,00
2014	1020	920	22606	Reunions, conferències i cursos.	3.150,00	0,00	3.150,00	0,00	3.150,00	0,00
2014	1112	920	22706	Estudis i treballs tècnics.	876,83	0,00	876,83	0,00	876,83	0,00
2014	1112	920	63600	Equips per a processos d'informació.	19.200,28	0,00	19.200,28	0,00	19.200,28	0,00
2014	1112	923	64000	Despeses en inversions de caràcter immaterial.	168.181,82	0,00	168.181,82	0,00	168.181,82	0,00
2014	1200	171	21000	Infraestructures i béns naturals.	1.192,94	0,00	1.192,94	0,00	1.192,94	0,00
2014	1200	171	21001	Infraestructures i béns naturals.	2.371,60	0,00	2.371,60	0,00	2.371,60	0,00
2014	1200	172	46200	A ajuntaments.	34.636,01	0,00	34.636,01	0,00	34.636,01	0,00
2014	1200	179	22706	Estudis i treballs tècnics.	15.445,60	0,00	15.445,60	0,00	15.445,60	0,00

SITUACIÓ DE DESPESES. PRESSUPOST EXERCICIS TANCATS

Obligacions de pressupostos tancats (Resum General per Ap.Press. (IGAE; per ex./orgànica/programa/econòmica))

Exer.	Org.	Prog.	Econ.	Descripció	Obligacions inicials	Modificacions saldo inicial i anul.lacions	Total obligacions	Prescripcions	Pagaments realitzats	Obligacions pdtts. de pagament
2014	1200	179	76205	A ajuntaments.	15.736,02	0,00	15.736,02	0,00	15.736,02	0,00
2014	1200	179	78000	A famílies i institucions sense fins de lucre.	15.000,00	0,00	15.000,00	0,00	15.000,00	0,00
2014	1200	241	48901	A famílies i institucions sense fins de lucre.	25.000,00	0,00	25.000,00	0,00	25.000,00	0,00
2014	1200	241	48906	A famílies i institucions sense fins de lucre.	27.500,00	0,00	27.500,00	0,00	27.500,00	0,00
2014	1200	241	48907	A famílies i institucions sense fins de lucre.	20.000,00	0,00	20.000,00	0,00	20.000,00	0,00
2014	1200	241	48908	A famílies i institucions sense fins de lucre.	25.000,00	0,00	25.000,00	0,00	25.000,00	0,00
2014	1200	241	48909	A famílies i institucions sense fins de lucre.	15.000,00	0,00	15.000,00	0,00	15.000,00	0,00
2014	1200	313	22606	Reunions, conferències i cursos.	6.000,00	0,00	6.000,00	0,00	6.000,00	0,00
2014	1200	313	22706	Estudis i treballs tècnics.	36.473,36	0,00	36.473,36	0,00	36.473,36	0,00
2014	1200	313	22799	Altres treballs realitzats per altres empreses i profe	35.636,40	0,00	35.636,40	0,00	35.636,40	0,00
2014	1200	313	45000	A l'administració general de les comunitats autònomes.	57.050,06	0,00	57.050,06	0,00	0,00	57.050,06
2014	1200	313	46211	A ajuntaments.	305.665,40	0,00	305.665,40	0,00	305.665,40	0,00
2014	1200	313	46212	A ajuntaments.	134.301,35	0,00	134.301,35	0,00	134.301,35	0,00
2014	1200	313	46213	A ajuntaments.	141.917,96	0,00	141.917,96	0,00	141.917,96	0,00
2014	1200	313	46214	A ajuntaments.	68.180,04	0,00	68.180,04	0,00	68.180,04	0,00
2014	1200	313	48000	A famílies i institucions sense fins de lucre.	13.700,00	0,00	13.700,00	0,00	13.700,00	0,00
2014	1200	313	48901	A famílies i institucions sense fins de lucre.	33.000,00	0,00	33.000,00	0,00	33.000,00	0,00
2014	1200	313	76206	A ajuntaments.	3.762,29	0,00	3.762,29	0,00	3.762,29	0,00
2014	2010	231	48001	A famílies i institucions sense fins de lucre.	1.950,00	0,00	1.950,00	0,00	1.950,00	0,00
2014	2010	312	48903	A famílies i institucions sense fins de lucre.	50.000,00	0,00	50.000,00	0,00	50.000,00	0,00
2014	2010	324	48001	A famílies i institucions sense fins de lucre.	75.612,45	0,00	75.612,45	0,00	75.612,45	0,00
2014	2010	330	22699	Altres despeses diverses.	619,98	0,00	619,98	0,00	619,98	0,00
2014	2010	330	22706	Estudis i treballs tècnics.	21.681,31	0,00	21.681,31	0,00	21.681,31	0,00
2014	2010	330	62500	Mobiliari.	10.790,39	0,00	10.790,39	0,00	10.790,39	0,00
2014	2010	330	76202	A ajuntaments.	34.000,00	0,00	34.000,00	0,00	34.000,00	0,00
2014	2010	330	76210	A ajuntaments.	200.922,04	0,00	200.922,04	0,00	200.922,04	0,00
2014	2010	330	78900	A famílies i institucions sense fins de lucre.	42.081,94	0,00	42.081,94	0,00	42.081,94	0,00
2014	2010	332	46500	A comarques.	5.600,00	0,00	5.600,00	0,00	5.600,00	0,00
2014	2010	333	78000	A famílies i institucions sense fins de lucre.	13.572,64	0,00	13.572,64	0,00	13.572,64	0,00
2014	2010	334	22706	Estudis i treballs tècnics.	172,23	0,00	172,23	0,00	172,23	0,00
2014	2010	334	46201	A ajuntaments.	27.146,50	0,00	27.146,50	0,00	27.146,50	0,00
2014	2010	334	46203	A ajuntaments.	42.075,80	0,00	42.075,80	0,00	42.075,80	0,00
2014	2010	334	46204	A ajuntaments.	50.146,08	0,00	50.146,08	0,00	50.146,08	0,00
2014	2010	334	46210	A ajuntaments.	41.981,55	0,00	41.981,55	0,00	41.981,55	0,00
2014	2010	334	48105	A famílies i institucions sense fins de lucre.	3.000,00	0,00	3.000,00	0,00	3.000,00	0,00
2014	2010	334	48111	A famílies i institucions sense fins de lucre.	6.000,00	0,00	6.000,00	0,00	6.000,00	0,00

SITUACIÓ DE DESPESES. PRESSUPOST EXERCICIS TANCATS

Obligacions de pressupostos tancats (Resum General per Ap.Press. (IGAE; per ex./orgànica/programa/econòmica))

Exer.	Org.	Prog.	Econ.	Descripció	Obligacions inicials	Modificacions saldo inicial i anul.lacions	Total obligacions	Prescripcions	Pagaments realitzats	Obligacions ppts. de pagament
2014	2010	334	48906	A famílies i institucions sense fins de lucre.	27.628,28	0,00	27.628,28	0,00	27.628,28	0,00
2014	2010	334	48908	A famílies i institucions sense fins de lucre.	63.227,59	0,00	63.227,59	0,00	63.227,59	0,00
2014	2010	334	48920	A famílies i institucions sense fins de lucre.	30.000,00	0,00	30.000,00	0,00	30.000,00	0,00
2014	2010	334	48944	A famílies i institucions sense fins de lucre.	20.000,00	0,00	20.000,00	0,00	20.000,00	0,00
2014	2010	338	46203	A ajuntaments.	9.000,00	0,00	9.000,00	0,00	9.000,00	0,00
2014	2010	341	48919	A famílies i institucions sense fins de lucre.	201.089,00	0,00	201.089,00	0,00	201.089,00	0,00
2014	2011	333	21200	Edificis i altres construccions.	4.936,80	0,00	4.936,80	0,00	4.936,80	0,00
2014	2011	333	21300	Maquinària, instal·lacions tècniques i util·latge.	526,51	0,00	526,51	0,00	526,51	0,00
2014	2011	333	22100	Energia elèctrica.	2.498,52	0,00	2.498,52	0,00	2.498,52	0,00
2014	2011	333	22200	Serveis de telecomunicacions.	560,87	0,00	560,87	0,00	560,87	0,00
2014	2011	333	22699	Altres despeses diverses.	946,46	0,00	946,46	0,00	946,46	0,00
2014	2011	333	22799	Altres treballs realitzats per altres empreses i profe	1.009,14	0,00	1.009,14	0,00	1.009,14	0,00
2014	2011	333	62900	Altres inversions noves associades al funcionament ope	589,27	0,00	589,27	0,00	589,27	0,00
2014	2011	334	22609	Activitats culturals i esportives.	5.421,63	0,00	5.421,63	0,00	5.421,63	0,00
2014	2011	334	24000	Despeses d'edició i distribució.	18.720,00	0,00	18.720,00	0,00	18.720,00	0,00
2014	2020	320	63300	Maquinària, instal·lacions tècniques i util·latge.	1.197,90	0,00	1.197,90	0,00	1.197,90	0,00
2014	2020	320	63500	Mobiliari.	14.031,65	0,00	14.031,65	0,00	14.031,65	0,00
2014	2020	321	63200	Edificis i altres construccions.	1.694,00	0,00	1.694,00	0,00	1.694,00	0,00
2014	2020	321	63300	Maquinària, instal·lacions tècniques i util·latge.	9.552,56	0,00	9.552,56	0,00	9.552,56	0,00
2014	2020	322	48900	A famílies i institucions sense fins de lucre.	556,36	0,00	556,36	0,00	556,36	0,00
2014	2021	321	21200	Edificis i altres construccions.	3.889,99	0,00	3.889,99	0,00	3.889,99	0,00
2014	2021	321	21300	Maquinària, instal·lacions tècniques i util·latge.	387,22	0,00	387,22	0,00	387,22	0,00
2014	2021	321	22000	Ordinari no inventariable.	3.522,11	0,00	3.522,11	0,00	3.522,11	0,00
2014	2021	321	22100	Energia elèctrica.	2.324,98	0,00	2.324,98	0,00	2.324,98	0,00
2014	2021	321	22103	Combustibles i carburants.	2.524,83	0,00	2.524,83	0,00	2.524,83	0,00
2014	2021	321	22130	Subministraments.	1.848,61	0,00	1.848,61	0,00	1.848,61	0,00
2014	2021	321	22199	Altres subministraments.	1.905,47	0,00	1.905,47	0,00	1.905,47	0,00
2014	2021	321	22200	Serveis de telecomunicacions.	493,08	0,00	493,08	0,00	493,08	0,00
2014	2021	321	22300	Transports.	679,40	0,00	679,40	0,00	679,40	0,00
2014	2021	321	22699	Altres despeses diverses.	2.258,56	0,00	2.258,56	0,00	2.258,56	0,00
2014	2021	321	22799	Altres treballs realitzats per altres empreses i profe	28.499,14	0,00	28.499,14	0,00	28.499,14	0,00
2014	2021	321	63300	Maquinària, instal·lacions tècniques i util·latge.	2.803,27	0,00	2.803,27	0,00	2.803,27	0,00
2014	2021	321	63500	Mobiliari.	2.073,00	0,00	2.073,00	0,00	2.073,00	0,00
2014	2022	321	21200	Edificis i altres construccions.	1.785,66	0,00	1.785,66	0,00	1.785,66	0,00
2014	2022	321	21300	Maquinària, instal·lacions tècniques i util·latge.	293,74	0,00	293,74	0,00	293,74	0,00
2014	2022	321	22000	Ordinari no inventariable.	165,29	0,00	165,29	0,00	165,29	0,00

SITUACIÓ DE DESPESES. PRESSUPOST EXERCICIS TANCATS

Obligacions de pressupostos tancats (Resum General per Ap.Press. (IGAE; per ex./orgànica/programa/econòmica))

Exer.	Org.	Prog.	Econ.	Descripció	Obligacions inicials	Modificacions saldo inicial i anul.lacions	Total obligacions	Prescripcions	Pagaments realitzats	Obligacions ppts. de pagament
2014	2022	321	22100	Energia elèctrica.	666,69	0,00	666,69	0,00	666,69	0,00
2014	2022	321	22101	Aigua.	374,85	-119,27	255,58	0,00	255,58	0,00
2014	2022	321	22102	Gas.	134,89	0,00	134,89	0,00	134,89	0,00
2014	2022	321	22130	Subministraments.	561,94	0,00	561,94	0,00	561,94	0,00
2014	2022	321	22199	Altres subministraments.	75,98	0,00	75,98	0,00	75,98	0,00
2014	2022	321	22200	Serveis de telecomunicacions.	860,79	0,00	860,79	0,00	860,79	0,00
2014	2022	321	22300	Transports.	550,00	0,00	550,00	0,00	550,00	0,00
2014	2022	321	22699	Altres despeses diverses.	1.958,60	0,00	1.958,60	0,00	1.958,60	0,00
2014	2022	321	22799	Altres treballs realitzats per altres empreses i profe	14.827,12	0,00	14.827,12	0,00	14.827,12	0,00
2014	2023	321	21200	Edificis i altres construccions.	322,95	0,00	322,95	0,00	322,95	0,00
2014	2023	321	22000	Ordinari no inventariable.	141,64	0,00	141,64	0,00	141,64	0,00
2014	2023	321	22100	Energia elèctrica.	1.053,29	0,00	1.053,29	0,00	1.053,29	0,00
2014	2023	321	22103	Combustibles i carburants.	2.092,67	0,00	2.092,67	0,00	2.092,67	0,00
2014	2023	321	22105	Productes alimentaris.	2.027,56	0,00	2.027,56	0,00	2.027,56	0,00
2014	2023	321	22130	Subministraments.	49,50	0,00	49,50	0,00	49,50	0,00
2014	2023	321	22199	Altres subministraments.	489,80	0,00	489,80	0,00	489,80	0,00
2014	2023	321	22200	Serveis de telecomunicacions.	523,10	0,00	523,10	0,00	523,10	0,00
2014	2023	321	22300	Transports.	104,50	0,00	104,50	0,00	104,50	0,00
2014	2023	321	22699	Altres despeses diverses.	3.637,04	0,00	3.637,04	0,00	3.637,04	0,00
2014	2023	321	63500	Mobiliari.	1.913,49	0,00	1.913,49	0,00	1.913,49	0,00
2014	2031	322	21200	Edificis i altres construccions.	350,90	0,00	350,90	0,00	350,90	0,00
2014	2031	322	21300	Maquinària, instal·lacions tècniques i utilitatge.	539,02	0,00	539,02	0,00	539,02	0,00
2014	2031	322	21900	Altre immobilitzat material.	990,99	0,00	990,99	0,00	990,99	0,00
2014	2031	322	22000	Ordinari no inventariable.	153,10	0,00	153,10	0,00	153,10	0,00
2014	2031	322	22100	Energia elèctrica.	1.973,41	0,00	1.973,41	0,00	1.973,41	0,00
2014	2031	322	22102	Gas.	99,99	0,00	99,99	0,00	99,99	0,00
2014	2031	322	22200	Serveis de telecomunicacions.	1.403,42	0,00	1.403,42	0,00	1.403,42	0,00
2014	2031	322	22300	Transports.	103,22	0,00	103,22	0,00	103,22	0,00
2014	2031	322	22606	Reunions, conferències i cursos.	3.350,50	0,00	3.350,50	0,00	3.350,50	0,00
2014	2031	322	22699	Altres despeses diverses.	536,15	0,00	536,15	0,00	536,15	0,00
2014	2031	322	63500	Mobiliari.	440,00	0,00	440,00	0,00	440,00	0,00
2014	2032	322	21200	Edificis i altres construccions.	742,31	0,00	742,31	0,00	742,31	0,00
2014	2032	322	21900	Altre immobilitzat material.	132,80	0,00	132,80	0,00	132,80	0,00
2014	2032	322	22000	Ordinari no inventariable.	252,42	0,00	252,42	0,00	252,42	0,00
2014	2032	322	22100	Energia elèctrica.	5.628,38	0,00	5.628,38	0,00	5.628,38	0,00
2014	2032	322	22199	Altres subministraments.	88,28	0,00	88,28	0,00	88,28	0,00

SITUACIÓ DE DESPESES. PRESSUPOST EXERCICIS TANCATS

Obligacions de pressupostos tancats (Resum General per Ap.Press. (IGAE; per ex./orgànica/programa/econòmica))

Exer.	Org.	Prog.	Econ.	Descripció	Obligacions inicials	Modificacions saldo inicial i anul.lacions	Total obligacions	Prescripcions	Pagaments realitzats	Obligacions pdts. de pagament
2014	2032	322	22200	Serveis de telecomunicacions.	516,74	0,00	516,74	0,00	516,74	0,00
2014	2032	322	22602	Publicitat i propaganda.	1.000,00	0,00	1.000,00	0,00	1.000,00	0,00
2014	2032	322	22606	Reunions, conferències i cursos.	1.373,01	0,00	1.373,01	0,00	1.373,01	0,00
2014	2032	322	22699	Altres despeses diverses.	172,38	0,00	172,38	0,00	172,38	0,00
2014	2032	322	63600	Equips per a processos d'informació.	2.286,90	0,00	2.286,90	0,00	2.286,90	0,00
2014	2033	322	21200	Edificis i altres construccions.	1.923,90	0,00	1.923,90	0,00	1.923,90	0,00
2014	2033	322	21300	Maquinària, instal.lacions tècniques i utilitatge.	243,00	0,00	243,00	0,00	243,00	0,00
2014	2033	322	21900	Altre immobilitzat material.	2.441,30	0,00	2.441,30	0,00	2.441,30	0,00
2014	2033	322	22000	Ordinari no inventariable.	745,61	0,00	745,61	0,00	745,61	0,00
2014	2033	322	22100	Energia elèctrica.	2.446,60	0,00	2.446,60	0,00	2.446,60	0,00
2014	2033	322	22130	Subministraments.	142,36	0,00	142,36	0,00	142,36	0,00
2014	2033	322	22199	Altres subministraments.	61,31	0,00	61,31	0,00	61,31	0,00
2014	2033	322	22200	Serveis de telecomunicacions.	431,87	0,00	431,87	0,00	431,87	0,00
2014	2033	322	22300	Transports.	580,00	0,00	580,00	0,00	580,00	0,00
2014	2033	322	22606	Reunions, conferències i cursos.	2.204,40	0,00	2.204,40	0,00	2.204,40	0,00
2014	2033	322	22699	Altres despeses diverses.	660,79	0,00	660,79	0,00	660,79	0,00
2014	2033	322	63500	Mobiliari.	854,45	0,00	854,45	0,00	854,45	0,00
2014	2033	322	63600	Equips per a processos d'informació.	1.766,60	0,00	1.766,60	0,00	1.766,60	0,00
2014	2041	322	21200	Edificis i altres construccions.	1.820,23	0,00	1.820,23	0,00	1.820,23	0,00
2014	2041	322	21300	Maquinària, instal.lacions tècniques i utilitatge.	211,75	0,00	211,75	0,00	211,75	0,00
2014	2041	322	22000	Ordinari no inventariable.	43,84	0,00	43,84	0,00	43,84	0,00
2014	2041	322	22001	Premsa, revistes, llibres i altres publicacions.	26,10	0,00	26,10	0,00	26,10	0,00
2014	2041	322	22100	Energia elèctrica.	1.929,42	0,00	1.929,42	0,00	1.929,42	0,00
2014	2041	322	22101	Aigua.	884,82	0,00	884,82	0,00	884,82	0,00
2014	2041	322	22103	Combustibles i carburants.	778,54	0,00	778,54	0,00	778,54	0,00
2014	2041	322	22130	Subministraments.	4.068,80	0,00	4.068,80	0,00	4.068,80	0,00
2014	2041	322	22199	Altres subministraments.	313,17	0,00	313,17	0,00	313,17	0,00
2014	2041	322	22200	Serveis de telecomunicacions.	288,99	0,00	288,99	0,00	288,99	0,00
2014	2041	322	22606	Reunions, conferències i cursos.	3.751,05	0,00	3.751,05	0,00	3.751,05	0,00
2014	2041	322	22699	Altres despeses diverses.	811,66	0,00	811,66	0,00	811,66	0,00
2014	2042	322	22000	Ordinari no inventariable.	611,99	0,00	611,99	0,00	611,99	0,00
2014	2042	322	22100	Energia elèctrica.	3.357,52	0,00	3.357,52	0,00	3.357,52	0,00
2014	2042	322	22101	Aigua.	29,32	0,00	29,32	0,00	29,32	0,00
2014	2042	322	22130	Subministraments.	317,90	0,00	317,90	0,00	317,90	0,00
2014	2042	322	22199	Altres subministraments.	73,92	0,00	73,92	0,00	73,92	0,00
2014	2042	322	22699	Altres despeses diverses.	231,42	0,00	231,42	0,00	231,42	0,00

SITUACIÓ DE DESPESES. PRESSUPOST EXERCICIS TANCATS

Obligacions de pressupostos tancats (Resum General per Ap.Press. (IGAE; per ex./orgànica/programa/econòmica))

Exer.	Org.	Prog.	Econ.	Descripció	Obligacions inicials	Modificacions saldo inicial i anul.lacions	Total obligacions	Prescripcions	Pagaments realitzats	Obligacions ppts. de pagament
2014	2042	322	62300	Maquinària, instal·lacions tècniques i utilitatge.	1.576,63	0,00	1.576,63	0,00	1.576,63	0,00
2014	2042	322	63200	Edificis i altres construccions.	522,72	0,00	522,72	0,00	522,72	0,00
2014	2042	322	63500	Mobiliari.	5.070,78	0,00	5.070,78	0,00	5.070,78	0,00
2014	2043	322	21200	Edificis i altres construccions.	210,64	0,00	210,64	0,00	210,64	0,00
2014	2043	322	21300	Maquinària, instal·lacions tècniques i utilitatge.	1.517,47	0,00	1.517,47	0,00	1.517,47	0,00
2014	2043	322	22000	Ordinari no inventariable.	418,68	0,00	418,68	0,00	418,68	0,00
2014	2043	322	22001	Prensa, revistes, llibres i altres publicacions.	569,88	0,00	569,88	0,00	569,88	0,00
2014	2043	322	22100	Energia elèctrica.	2.694,69	0,00	2.694,69	0,00	2.694,69	0,00
2014	2043	322	22102	Gas.	488,68	0,00	488,68	0,00	488,68	0,00
2014	2043	322	22130	Subministraments.	855,59	0,00	855,59	0,00	855,59	0,00
2014	2043	322	22200	Serveis de telecomunicacions.	971,53	0,00	971,53	0,00	971,53	0,00
2014	2043	322	22602	Publicitat i propaganda.	3.904,50	0,00	3.904,50	0,00	3.904,50	0,00
2014	2043	322	22699	Altres despeses diverses.	5.932,04	0,00	5.932,04	0,00	5.932,04	0,00
2014	2043	322	22799	Altres treballs realitzats per altres empreses i profe	1.554,28	0,00	1.554,28	0,00	1.554,28	0,00
2014	2043	322	62300	Maquinària, instal·lacions tècniques i utilitatge.	792,55	0,00	792,55	0,00	792,55	0,00
2014	2043	322	63500	Mobiliari.	464,64	0,00	464,64	0,00	464,64	0,00
2014	3000	453	22706	Estudis i treballs tècnics.	12.463,00	0,00	12.463,00	0,00	12.463,00	0,00
2014	3010	453	21001	Infraestructures i béns naturals.	32.469,90	0,00	32.469,90	0,00	32.469,90	0,00
2014	3020	453	60911	Altres inversions noves en infraestructures i béns des	11.676,50	0,00	11.676,50	0,00	11.676,50	0,00
2014	3020	453	61944	Altres inversions de reposició en infraestructures i b	67.604,93	0,00	67.604,93	0,00	67.604,93	0,00
2014	3020	453	61945	Altres inversions de reposició en infraestructures i b	3.684,14	0,00	3.684,14	0,00	3.684,14	0,00
2014	3020	453	61946	Altres inversions de reposició en infraestructures i b	3.576,30	0,00	3.576,30	0,00	3.576,30	0,00
2014	3020	453	61947	Altres inversions de reposició en infraestructures i b	10.945,43	0,00	10.945,43	0,00	10.945,43	0,00
2014	3020	453	61948	Altres inversions de reposició en infraestructures i b	67.741,66	0,00	67.741,66	0,00	67.741,66	0,00
2014	3020	453	61949	Altres inversions de reposició en infraestructures i b	20.354,98	0,00	20.354,98	0,00	20.354,98	0,00
2014	3040	450	22199	Altres subministraments.	1.470,80	0,00	1.470,80	0,00	1.470,80	0,00
2014	3050	450	61000	Inversions en terrenys.	6.037,90	0,00	6.037,90	0,00	6.037,90	0,00
2014	3060	450	20300	Arrendaments de maquinària, instal·lacions i utilitatge	2.657,87	0,00	2.657,87	0,00	2.657,87	0,00
2014	3060	450	21200	Edificis i altres construccions.	3.504,75	0,00	3.504,75	0,00	3.504,75	0,00
2014	3060	450	21300	Maquinària, instal·lacions tècniques i utilitatge.	33.153,62	0,00	33.153,62	0,00	33.153,62	0,00
2014	3060	450	22103	Combustibles i carburants.	14.422,70	0,00	14.422,70	0,00	14.422,70	0,00
2014	3060	450	22104	Vestuari.	4.450,04	0,00	4.450,04	0,00	4.450,04	0,00
2014	3060	450	22111	Subministraments de recanvis de maquinària, utilitatge	13.804,96	0,00	13.804,96	0,00	13.804,96	0,00
2014	3060	450	62300	Maquinària, instal·lacions tècniques i utilitatge.	4.015,86	0,00	4.015,86	0,00	4.015,86	0,00
2014	3060	453	21000	Infraestructures i béns naturals.	368.494,27	0,00	368.494,27	0,00	368.494,27	0,00
2014	3060	453	21001	Infraestructures i béns naturals.	125,84	0,00	125,84	0,00	125,84	0,00

SITUACIÓ DE DESPESES. PRESSUPOST EXERCICIS TANCATS

Obligacions de pressupostos tancats (Resum General per Ap.Press. (IGAE; per ex./orgànica/programa/econòmica))

Exer.	Org.	Prog.	Econ.	Descripció	Obligacions inicials	Modificacions saldo inicial i anul.lacions	Total obligacions	Prescripcions	Pagaments realitzats	Obligacions pdots. de pagament
2014	4020	322	62700	Projectes complexos.	161.739,41	0,00	161.739,41	0,00	161.739,41	0,00
2014	4020	920	20400	Arrendaments de material de transport.	16.228,81	0,00	16.228,81	0,00	16.228,81	0,00
2014	4020	920	20801	Arrendaments d'un altre immobilitzat material.	362,54	0,00	362,54	0,00	362,54	0,00
2014	4020	920	21200	Edificis i altres construccions.	792,11	0,00	792,11	0,00	792,11	0,00
2014	4020	920	21300	Maquinària, instal.lacions tècniques i utilitatge.	8.962,67	0,00	8.962,67	0,00	8.962,67	0,00
2014	4020	920	21404	Elements de transport.	1.665,45	0,00	1.665,45	0,00	1.665,45	0,00
2014	4020	920	22100	Energia elèctrica.	17.620,34	0,00	17.620,34	0,00	17.620,34	0,00
2014	4020	920	22101	Aigua.	1.693,28	0,00	1.693,28	0,00	1.693,28	0,00
2014	4020	920	22103	Combustibles i carburants.	6.872,42	0,00	6.872,42	0,00	6.872,42	0,00
2014	4020	920	22104	Vestuari.	4.717,94	0,00	4.717,94	0,00	4.717,94	0,00
2014	4020	920	22110	Productes de neteja i acondiciament.	130,00	0,00	130,00	0,00	130,00	0,00
2014	4020	920	22199	Altres subministraments.	497,48	0,00	497,48	0,00	497,48	0,00
2014	4020	920	22200	Serveis de telecomunicacions.	14.824,84	0,00	14.824,84	0,00	14.824,84	0,00
2014	4020	920	22201	Postals.	7.562,46	0,00	7.562,46	0,00	7.562,46	0,00
2014	4020	920	22699	Altres despeses diverses.	10.535,78	0,00	10.535,78	0,00	10.535,78	0,00
2014	4020	920	22700	Neteja i acondiciament.	249.211,28	0,00	249.211,28	0,00	249.211,28	0,00
2014	4020	920	22701	Seguretat.	12.935,94	0,00	12.935,94	0,00	12.935,94	0,00
2014	4020	920	22799	Altres treballs realitzats per altres empreses i profe	15.585,32	0,00	15.585,32	0,00	15.585,32	0,00
2014	4020	920	63300	Maquinària, instal.lacions tècniques i utilitatge.	25.159,08	0,00	25.159,08	0,00	25.159,08	0,00
2014	4020	920	63900	Altres inversions de reposició associades al funcionam	1.676,07	0,00	1.676,07	0,00	1.676,07	0,00
2014	4040	453	61000	Inversions en terrenys.	58.202,76	0,00	58.202,76	0,00	57.650,05	552,71
2014	4040	920	22000	Ordinari no inventariable.	5.259,04	0,00	5.259,04	0,00	5.259,04	0,00
2014	4040	920	22001	Prensa, revistes, llibres i altres publicacions.	2.447,30	0,00	2.447,30	0,00	2.447,30	0,00
2014	4040	920	22604	Jurídics, contenciosos.	25.783,68	0,00	25.783,68	0,00	25.783,68	0,00
2014	4040	920	22699	Altres despeses diverses.	462,70	0,00	462,70	0,00	462,70	0,00
2014	4040	920	63500	Mobiliari.	846,17	0,00	846,17	0,00	846,17	0,00
2014	4040	922	22603	Publicació en diaris oficials.	718,74	0,00	718,74	0,00	718,74	0,00
2014	4040	922	22699	Altres despeses diverses.	55.990,16	0,00	55.990,16	0,00	55.990,16	0,00
2014	4150	150	22706	Estudis i treballs tècnics.	3.547,10	0,00	3.547,10	0,00	3.547,10	0,00
2014	4150	335	22799	Altres treballs realitzats per altres empreses i profe	1.896,75	0,00	1.896,75	0,00	1.896,75	0,00
2014	4150	336	21200	Edificis i altres construccions.	3.530,02	0,00	3.530,02	0,00	3.530,02	0,00
2014	4150	336	62700	Projectes complexos.	8.918,14	0,00	8.918,14	0,00	8.918,14	0,00
2014	4150	336	62701	Projectes complexos.	155.274,62	0,00	155.274,62	0,00	155.274,62	0,00
2014	4160	920	22100	Energia elèctrica.	717,68	0,00	717,68	0,00	717,68	0,00
2014	4160	920	22101	Aigua.	267,71	0,00	267,71	0,00	267,71	0,00
2014	4160	920	22200	Serveis de telecomunicacions.	1.290,72	0,00	1.290,72	0,00	1.290,72	0,00

SITUACIÓ DE DESPESES. PRESSUPOST EXERCICIS TANCATS

Obligacions de pressupostos tancats (Resum General per Ap.Press. (IGAE; per ex./orgànica/programa/econòmica))

Exer.	Org.	Prog.	Econ.	Descripció	Obligacions inicials	Modificacions saldo inicial i anul.lacions	Total obligacions	Prescripcions	Pagaments realitzats	Obligacions ppts. de pagament
2014	4160	920	22699	Altres despeses diverses.	2.064,47	0,00	2.064,47	0,00	2.064,47	0,00
2014	4160	920	22701	Seguretat.	5.626,51	0,00	5.626,51	0,00	5.626,51	0,00
2014	4160	920	22799	Altres treballs realitzats per altres empreses i profe	1.140,02	0,00	1.140,02	0,00	1.140,02	0,00
2014	4160	920	62700	Projectes complexos.	332.840,40	0,00	332.840,40	0,00	332.840,40	0,00
2014	4160	920	63300	Maquinària, instal.lacions tècniques i utilitatge.	4.159,99	0,00	4.159,99	0,00	4.159,99	0,00
2014	5010	912	22601	Atencions protocol.làries i representatives.	10.977,96	0,00	10.977,96	0,00	10.977,96	0,00
2014	5010	920	22601	Atencions protocol.làries i representatives.	5.295,10	0,00	5.295,10	0,00	5.295,10	0,00
2014	5010	920	22602	Publicitat i propaganda.	9.103,84	0,00	9.103,84	0,00	9.103,84	0,00
2014	5010	922	22601	Atencions protocol.làries i representatives.	1.723,42	0,00	1.723,42	0,00	1.723,42	0,00
2014	5010	922	22799	Altres treballs realitzats per altres empreses i profe	2.153,31	0,00	2.153,31	0,00	2.153,31	0,00
2014	5010	922	24000	Despeses d'edició i distribució.	624,87	0,00	624,87	0,00	624,87	0,00
2014	5020	920	22001	Prensa, revistes, llibres i altres publicacions.	1.604,17	0,00	1.604,17	0,00	1.604,17	0,00
2014	5020	922	22001	Prensa, revistes, llibres i altres publicacions.	4.062,73	0,00	4.062,73	0,00	4.062,73	0,00
2014	5020	922	22602	Publicitat i propaganda.	83.346,75	0,00	83.346,75	0,00	83.346,75	0,00
2014	5020	922	24000	Despeses d'edició i distribució.	568,70	0,00	568,70	0,00	568,70	0,00
2014	5030	922	22706	Estudis i treballs tècnics.	544,50	0,00	544,50	0,00	544,50	0,00
2014	5030	922	48905	A famílies i institucions sense fins de lucre.	46.400,00	0,00	46.400,00	0,00	46.400,00	0,00
2014	5030	922	78900	A famílies i institucions sense fins de lucre.	80.587,22	0,00	80.587,22	0,00	80.587,22	0,00
2014	6012	912	16205	Assegurances.	0,00	-63,26	-63,26	0,00	-63,26	0,00
2014	6012	920	22401	Primes d'assegurances.	63,80	0,00	63,80	0,00	63,80	0,00
2014	6012	920	22799	Altres treballs realitzats per altres empreses i profe	26.000,00	0,00	26.000,00	0,00	26.000,00	0,00
2014	6012	920	63200	Edificis i altres construccions.	27.866,69	0,00	27.866,69	0,00	27.866,69	0,00
2014	6012	933	20200	Arrendaments d'edificis i altres construccions.	3.623,59	0,00	3.623,59	0,00	3.623,59	0,00
2014	6012	933	22502	Tributs de les entitats locals.	69.626,95	0,00	69.626,95	0,00	69.626,95	0,00
2014	6012	933	22704	Custòdia, dipòsit i emmagatzematge.	7,27	0,00	7,27	0,00	7,27	0,00
2014	6013	920	22604	Jurídics, contenciosos.	6.630,41	0,00	6.630,41	0,00	6.630,41	0,00
2014	6013	920	22799	Altres treballs realitzats per altres empreses i profe	3.811,50	0,00	3.811,50	0,00	3.811,50	0,00
2014	6020	336	21200	Edificis i altres construccions.	1.104,08	0,00	1.104,08	0,00	1.104,08	0,00
2014	6020	432	41001	A organismes autònoms de l'entitat local.	3.642.750,00	0,00	3.642.750,00	0,00	3.642.750,00	0,00
2014	6020	931	22706	Estudis i treballs tècnics.	2.904,00	0,00	2.904,00	0,00	2.904,00	0,00
2014	6020	942	46200	A ajuntaments.	1.866.229,60	0,00	1.866.229,60	0,00	1.866.229,60	0,00
2014	6023	920	24000	Despeses d'edició i distribució.	10.530,18	0,00	10.530,18	0,00	10.530,18	0,00
2014	8000	920	22706	Estudis i treballs tècnics.	7.582,66	0,00	7.582,66	0,00	7.582,66	0,00
2014	8030	221	164	Complement familiar.	860,00	0,00	860,00	0,00	860,00	0,00
2014	8030	920	16200	Formació i perfeccionament del personal.	3.728,12	0,00	3.728,12	0,00	3.728,12	0,00
2014	8030	920	22699	Altres despeses diverses.	139,00	0,00	139,00	0,00	139,00	0,00

SITUACIÓ DE DESPESES. PRESSUPOST EXERCICIS TANCATS

Obligacions de pressupostos tancats (Resum General per Ap.Press. (IGAE; per ex./orgànica/programa/econòmica))

Exer.	Org.	Prog.	Econ.	Descripció	Obligacions inicials	Modificacions saldo inicial i anul.lacions	Total obligacions	Prescripcions	Pagaments realitzats	Obligacions ppts. de pagament
2014	8030	922	16008	Assistència medicofarmacèutica.	19.667,33	0,00	19.667,33	0,00	19.667,33	0,00
2014	8040	241	22103	Combustibles i carburants.	184,26	0,00	184,26	0,00	184,26	0,00
2014	8040	241	22606	Reunions, conferències i cursos.	12.722,25	0,00	12.722,25	0,00	12.722,25	0,00
2014	8040	241	22699	Altres despeses diverses.	3.607,69	0,00	3.607,69	0,00	3.607,69	0,00
2014	8040	241	22706	Estudis i treballs tècnics.	3.244,49	0,00	3.244,49	0,00	3.244,49	0,00
2014	8040	241	45000	A l'administració general de les comunitats autònomes.	8.400,00	0,00	8.400,00	0,00	8.400,00	0,00
2014	8040	241	48905	A famílies i institucions sense fins de lucre.	20.009,63	0,00	20.009,63	0,00	20.009,63	0,00
2014	9000	920	45101	A organismes autònoms i agències de les comunitats aut	70.405,34	0,00	70.405,34	0,00	70.405,34	0,00
2014	9000	922	22706	Estudis i treballs tècnics.	4.295,50	0,00	4.295,50	0,00	4.295,50	0,00
2014	9020	920	21300	Maquinària, instal·lacions tècniques i utilitatge.	167,59	0,00	167,59	0,00	167,59	0,00
2014	9020	920	21600	Equips per a processos d'informació.	32.618,79	0,00	32.618,79	0,00	32.618,79	0,00
2014	9020	920	22002	Material informàtic no inventariable.	2.877,92	0,00	2.877,92	0,00	2.877,92	0,00
2014	9020	920	22200	Serveis de telecomunicacions.	13.379,15	0,00	13.379,15	0,00	10.999,00	2.380,15
2014	9020	920	22203	Informàtiques.	99.110,90	0,00	99.110,90	0,00	99.110,90	0,00
2014	9020	920	22706	Estudis i treballs tècnics.	123,95	0,00	123,95	0,00	123,95	0,00
2014	9020	920	63600	Equips per a processos d'informació.	12.959,67	0,00	12.959,67	0,00	12.959,67	0,00
2014	9030	920	21600	Equips per a processos d'informació.	35.804,38	0,00	35.804,38	0,00	35.804,38	0,00
2014	9030	920	22706	Estudis i treballs tècnics.	4.265,98	0,00	4.265,98	0,00	4.265,98	0,00
2014	9030	920	64101	Despeses en aplicacions informàtiques.	4.757,28	0,00	4.757,28	0,00	4.757,28	0,00
TOTAL					20.027.829,19	-182,53	20.027.646,66	0,00	14.657.534,00	5.370.112,66

2) Drets a cobrar de pressupostos tancats

El detall dels drets reconeguts pendents de cobrar d'exercicis tancats, es presenta a continuació.

SITUACIÓ D'INGRESSOS. PRESSUPOST D'EXERCICIS TANCATS

Drets a cobrar de ptos. tancats. Drets pdnts. de cobrament totals (Resum General per Ap.Press. (IGAE; per exercici/econòmica))

Exer.	Econ.	Descripció	Pendents de cobrament inicial	Modificacions saldo inicial	Total drets anul.lats	Total drets cancel.lats	Recaptació	Pendents de cobrament
2006	32901	Taxes per serveis de vies i obres	3.459,00	0,00	99,00	0,00	0,00	3.360,00
2006	33900	Altres taxes per utilització privativa del domini públic.	1.352,34	0,00	0,00	0,00	0,00	1.352,34
2006	389	Altres reintegraments d'operacions corrents.	91.685,80	0,00	0,00	0,00	0,00	91.685,80
2006	541	Arrendaments de finques urbanes.	12.782,49	0,00	0,00	0,00	0,00	12.782,49
2007	31200	Serveis educatius.	45,49	0,00	0,00	0,00	0,00	45,49
2007	32901	Taxes per serveis de vies i obres	178,00	0,00	178,00	0,00	0,00	0,00
2007	45080	Altres subvencions corrents de l'administració general de la comunitat autònoma.	411,00	0,00	411,00	0,00	0,00	0,00
2007	75060	Altres transferències de capital en compliment de convenis subscrits amb la comunitat autònoma.	6.096,99	0,00	0,00	0,00	0,00	6.096,99
2008	31200	Serveis educatius.	126,75	0,00	0,00	0,00	0,00	126,75
2008	32901	Taxes per serveis de vies i obres	845,00	0,00	185,00	0,00	0,00	660,00
2008	45080	Altres subvencions corrents de l'administració general de la comunitat autònoma.	23.916,00	0,00	23.916,00	0,00	0,00	0,00
2009	31200	Serveis educatius.	1.549,00	0,00	1.549,00	0,00	0,00	0,00
2009	32901	Taxes per serveis de vies i obres	185,00	0,00	0,00	0,00	0,00	185,00
2010	31200	Serveis educatius.	1.289,76	0,00	852,26	0,00	0,00	437,50
2010	32901	Taxes per serveis de vies i obres	1.180,00	0,00	0,00	0,00	0,00	1.180,00
2010	32903	Taxes pels serveis de vies i obres	2.630,36	0,00	0,00	0,00	0,00	2.630,36
2010	33900	Altres taxes per utilització privativa del domini públic.	372,00	0,00	0,00	0,00	0,00	372,00
2010	45080	Altres subvencions corrents de l'administració general de la comunitat autònoma.	309.750,26	0,00	20.803,23	0,00	0,00	288.947,03
2010	54900	Altres rendes de béns immobles.	39.253,81	0,00	0,00	0,00	0,00	39.253,81
2010	75060	Altres transferències de capital en compliment de convenis subscrits amb la comunitat autònoma.	80.489,17	0,00	0,00	0,00	80.489,17	0,00
2011	31200	Serveis educatius.	1.872,25	0,00	1.089,00	0,00	412,50	370,75
2011	32901	Taxes per serveis de vies i obres	370,00	0,00	0,00	0,00	0,00	370,00
2011	34900	Altres preus públics.	140,57	0,00	140,57	0,00	0,00	0,00
2011	45080	Altres subvencions corrents de l'administració general de la comunitat autònoma.	200.753,12	0,00	5.173,50	0,00	20.575,02	175.004,60
2011	75060	Altres transferències de capital en compliment de convenis subscrits amb la comunitat autònoma.	726.916,49	0,00	0,00	0,00	719.510,83	7.405,66
2012	31200	Serveis educatius.	557,50	0,00	0,00	0,00	0,00	557,50
2012	32901	Taxes per serveis de vies i obres	370,00	0,00	0,00	0,00	0,00	370,00
2012	32903	Taxes pels serveis de vies i obres	2.418,11	0,00	0,00	0,00	0,00	2.418,11
2012	34900	Altres preus públics.	690,15	0,00	0,15	0,00	0,00	690,00
2012	34902	Altres preus públics.	0,08	0,00	0,08	0,00	0,00	0,00
2012	39801	Indemnitzacions per danys Diputació	7.826,26	0,00	0,00	0,00	0,00	7.826,26
2012	45080	Altres subvencions corrents de l'administració general de la comunitat autònoma.	28.733,50	0,00	0,00	0,00	0,00	28.733,50
2012	45081	De l'administració general de les comunitats autònomes.	4.944,75	0,00	0,00	0,00	4.944,75	0,00
2013	17100	Recàrrec provincial en l'impost sobre activitats econòmiques.	7.739,43	0,00	0,00	0,00	7.739,43	0,00
2013	31200	Serveis educatius.	5.060,90	807,07	0,00	0,00	1.502,49	4.365,48

SITUACIÓ D'INGRESSOS. PRESSUPOST D'EXERCICIS TANCATS

Drets a cobrar de ptos. tancats. Drets pdnts. de cobrament totals (Resum General per Ap.Press. (IGAE; per exercici/econòmica))

Exer.	Econ.	Descripció	Pendents de cobrament inicial	Modificacions saldo inicial	Total drets anul.lats	Total drets cancel.lats	Recaptació	Pendents de cobrament
2013	32901	Taxes per serveis de vies i obres	925,00	0,00	0,00	0,00	555,00	370,00
2013	32903	Taxes pels serveis de vies i obres	5.137,65	0,00	0,00	0,00	0,00	5.137,65
2013	33900	Altres taxes per utilització privativa del domini públic.	60,00	0,00	0,00	0,00	60,00	0,00
2013	34900	Altres preus públics.	634,65	0,00	0,00	0,00	244,65	390,00
2013	38901	Altres reintegraments d'operacions corrents.	17.719,47	0,00	0,00	0,00	729,46	16.990,01
2013	39300	Interessos de demora.	4.260,75	0,00	0,00	0,00	45,03	4.215,72
2013	45030	Transferències corrents en compliment de convenis subscrits amb la comunitat autònoma en matèria d'educació.	398.660,00	0,00	0,00	0,00	398.660,00	0,00
2013	45080	Altres subvencions corrents de l'administració general de la comunitat autònoma.	24.448,91	0,00	0,00	0,00	0,00	24.448,91
2013	54900	Altres rendes de béns immobles.	114.022,58	0,00	0,00	0,00	0,00	114.022,58
2014	17100	Recàrrec provincial en l'impost sobre activitats econòmiques.	1.856.500,00	-32.832,34	0,00	0,00	1.823.667,66	0,00
2014	31200	Serveis educatius.	190.731,84	-807,07	0,00	0,00	178.812,84	11.111,93
2014	32901	Taxes per serveis de vies i obres	3.864,00	0,00	0,00	0,00	2.454,00	1.410,00
2014	32902	Taxa per assistència secretaria - intervenció	968,75	0,00	0,00	0,00	968,75	0,00
2014	32903	Taxes pels serveis de vies i obres	10.943,50	0,00	0,00	0,00	10.943,50	0,00
2014	32908	Altres taxes per la realització d'activitats de competència local.	36.694,19	0,00	0,00	0,00	36.694,19	0,00
2014	33903	Altres taxes per utilització privativa del domini públic.	7.625,00	0,00	750,00	0,00	6.875,00	0,00
2014	34900	Altres preus públics.	30.433,14	0,00	0,01	0,00	28.121,12	2.312,01
2014	34907	Altres preus públics.	2.938,41	0,00	2.938,41	0,00	0,00	0,00
2014	38901	Altres reintegraments d'operacions corrents.	56.862,06	-500,00	0,00	0,00	28.196,35	28.165,71
2014	39300	Interessos de demora.	8.307,54	0,00	0,00	0,00	7.081,23	1.226,31
2014	45030	Transferències corrents en compliment de convenis subscrits amb la comunitat autònoma en matèria d'educació.	1.258.219,52	0,00	0,00	0,00	1.258.219,52	0,00
2014	54900	Altres rendes de béns immobles.	27.592,84	0,00	0,00	0,00	0,00	27.592,84
TOTAL			5.623.541,13	-33.332,34	58.085,21	0,00	4.617.502,49	914.621,09

SITUACIÓ D'INGRESSOS. PRESSUPOST D'EXERCICIS TANCATS

Drets a cobrar de pressupostos tancats. Drets anul·lats (Resum General per Ap.Press. (IGAE; per exercici/econòmica))

Exer.	Econ.	Descripció	Anul·lació de liquidacions	Ajornament i fraccionament	Total drets anul·lats
2006	32901	Taxes per serveis de vies i obres	99,00	0,00	99,00
2007	32901	Taxes per serveis de vies i obres	178,00	0,00	178,00
2007	45080	Altres subvencions corrents de l'administració general de la comunitat autònoma.	411,00	0,00	411,00
2008	32901	Taxes per serveis de vies i obres	185,00	0,00	185,00
2008	45080	Altres subvencions corrents de l'administració general de la comunitat autònoma.	23.916,00	0,00	23.916,00
2009	31200	Serveis educatius.	1.549,00	0,00	1.549,00
2010	31200	Serveis educatius.	852,26	0,00	852,26
2010	45080	Altres subvencions corrents de l'administració general de la comunitat autònoma.	20.803,23	0,00	20.803,23
2011	31200	Serveis educatius.	1.089,00	0,00	1.089,00
2011	34900	Altres preus públics.	140,57	0,00	140,57
2011	45080	Altres subvencions corrents de l'administració general de la comunitat autònoma.	5.173,50	0,00	5.173,50
2012	34900	Altres preus públics.	0,15	0,00	0,15
2012	34902	Altres preus públics.	0,08	0,00	0,08
2014	33903	Altres taxes per utilització privativa del domini públic.	750,00	0,00	750,00
2014	34900	Altres preus públics.	0,01	0,00	0,01
2014	34907	Altres preus públics.	2.938,41	0,00	2.938,41
TOTAL			58.085,21	0,00	58.085,21

3) Variació de resultats pressupostaris d'exercicis anteriors

Les variacions d'obligacions i drets a cobrar de pressupostos tancats, han suposat modificacions dels imports calculats com a resultat pressupostari en exercicis anteriors. L'impacte d'aquestes modificacions sobre els resultats d'exercicis anteriors es presenta en el quadre següent.

VARIACIÓ DE RESULTATS PRESSUPOSTARIS D'EX. ANTERIORS a 31/12/2015

	TOTAL VARIACIÓ DRETS	TOTAL VARIACIÓ OBLIGACIONS	VARIACIÓ DE RESULTATS PRESSUPOSTARIS D'EX. ANTERIORS
a) Operacions corrents	-91.417,55	-182,53	-91.235,02
b) Operacions de capital	0,00	0,00	0,00
1. TOTAL VARIACIÓ OPERACIONS NO FINANCERES (a + b)	-91.417,55	-182,53	-91.235,02
c) Actius financers	0,00	0,00	0,00
d) Passius financers	0,00	0,00	0,00
2. TOTAL VARIACIÓ OPERACIONS FINANCERES (c + d)	0,00	0,00	0,00
TOTAL (1+2)	-91.417,55	-182,53	-91.235,02

24.3. Exercicis posteriors

1) Compromisos de despesa a càrrec de pressupostos d'exercicis posteriors

Els compromisos de despesa adquirits durant l'exercici, així com en els precedents, imputables a pressupostos d'exercicis successius, presenten el següent detall.

SITUACIÓ DE DESPESES. PRESSUPOST D'EXERCICIS FUTURS

Compromisos de despesa amb càrrec a pressupostos d'exercicis posteriors (Resum General per Ap.Press. (IGAE; per ex./orgànica/programa/econòmica))

Exer.	Org.	Prog.	Econ.	Descripció	Compromisos de despeses adquirides amb càrrec al pressupost de l'exercici				
					2016	2017	2018	2019	Anys successius
2016	1112	923	64000	Despeses en inversions de caràcter immaterial.	131.999,08	0,00	0,00	0,00	0,00
2016	1200	171	21000	Infraestructures i béns naturals.	1.192,94	0,00	0,00	0,00	0,00
2016	2011	333	21300	Maquinària, instal·lacions tècniques i utilitatge.	2.519,95	0,00	0,00	0,00	0,00
2016	2011	333	22200	Serveis de telecomunicacions.	300,00	0,00	0,00	0,00	0,00
2016	2011	334	24000	Despeses d'edició i distribució.	34.478,15	0,00	0,00	0,00	0,00
2016	2021	323	21200	Edificis i altres construccions.	6.904,10	0,00	0,00	0,00	0,00
2016	2021	323	22200	Serveis de telecomunicacions.	500,00	0,00	0,00	0,00	0,00
2016	2021	323	22699	Altres despeses diverses.	7.317,80	0,00	0,00	0,00	0,00
2016	2022	323	22200	Serveis de telecomunicacions.	350,00	0,00	0,00	0,00	0,00
2016	2023	323	22200	Serveis de telecomunicacions.	300,00	0,00	0,00	0,00	0,00
2016	2031	324	22200	Serveis de telecomunicacions.	600,00	0,00	0,00	0,00	0,00
2016	2031	324	22699	Altres despeses diverses.	3.500,00	0,00	0,00	0,00	0,00
2016	2032	324	21300	Maquinària, instal·lacions tècniques i utilitatge.	9.643,64	0,00	0,00	0,00	0,00
2016	2032	324	22200	Serveis de telecomunicacions.	300,00	0,00	0,00	0,00	0,00
2016	2033	324	22200	Serveis de telecomunicacions.	350,00	0,00	0,00	0,00	0,00
2016	2041	324	21300	Maquinària, instal·lacions tècniques i utilitatge.	2.089,26	0,00	0,00	0,00	0,00
2016	2041	324	22200	Serveis de telecomunicacions.	350,00	0,00	0,00	0,00	0,00
2016	2042	324	22200	Serveis de telecomunicacions.	250,00	0,00	0,00	0,00	0,00
2016	2043	324	22200	Serveis de telecomunicacions.	500,00	0,00	0,00	0,00	0,00
2016	3060	450	20400	Arrendaments de material de transport.	67.082,40	0,00	0,00	0,00	0,00
2016	3060	450	22104	Vestuari.	22.000,00	0,00	0,00	0,00	0,00
2016	3060	453	21000	Infraestructures i béns naturals.	24.406,80	0,00	0,00	0,00	0,00
2016	4020	920	20400	Arrendaments de material de transport.	141.356,71	0,00	0,00	0,00	0,00
2016	4020	920	20500	Arrendaments de mobiliari i efectes.	4.319,85	0,00	0,00	0,00	0,00

SITUACIÓ DE DESPESES. PRESSUPOST D'EXERCICIS FUTURS

Compromisos de despesa amb càrrec a pressupostos d'exercicis posteriors (Resum General per Ap.Press. (IGAE; per ex./orgànica/programa/econòmica))

Exer.	Org.	Prog.	Econ.	Descripció	Compromisos de despeses adquirides amb càrrec al pressupost de l'exercici				
					2016	2017	2018	2019	Anys successius
2016	4020	920	21300	Maquinària, instal·lacions tècniques i utilitatge.	22.043,46	0,00	0,00	0,00	0,00
2016	4020	920	22000	Ordinari no inventariable.	7.199,50	0,00	0,00	0,00	0,00
2016	4020	920	22700	Neteja i acondiciament.	726.659,33	0,00	0,00	0,00	0,00
2016	4020	920	22701	Seguretat.	178.495,96	0,00	0,00	0,00	0,00
2016	4020	920	22799	Altres treballs realitzats per altres empreses i professionals.	31.113,60	0,00	0,00	0,00	0,00
2016	5020	920	22001	Premsa, revistes, llibres i altres publicacions.	7.952,78	0,00	0,00	0,00	0,00
2016	5020	922	22602	Publicitat i propaganda.	3.000,40	0,00	0,00	0,00	0,00
2016	6012	933	20200	Arrendaments d'edificis i altres construccions.	56.677,49	0,00	0,00	0,00	0,00
2016	8015	922	16008	Assistència medicofarmacèutica.	311.400,00	0,00	0,00	0,00	0,00
2016	8035	920	22606	Reunions, conferències i cursos.	877,00	0,00	0,00	0,00	0,00
2016	9000	926	46205	A ajuntaments.	5.803,16	0,00	0,00	0,00	0,00
2016	9020	920	21600	Equips per a processos d'informació.	82.366,46	0,00	0,00	0,00	0,00
2016	9020	920	22200	Serveis de telecomunicacions.	16.528,82	0,00	0,00	0,00	0,00
2016	9020	920	22203	Informàtiques.	332.154,68	0,00	0,00	0,00	0,00
2016	9030	920	21600	Equips per a processos d'informació.	56.886,49	0,00	0,00	0,00	0,00
2017	1112	923	64000	Despeses en inversions de caràcter immaterial.	0,00	131.999,08	0,00	0,00	0,00
2017	2032	324	21300	Maquinària, instal·lacions tècniques i utilitatge.	0,00	6.316,13	0,00	0,00	0,00
2017	3060	450	20400	Arrendaments de material de transport.	0,00	67.082,40	0,00	0,00	0,00
2017	3060	453	21000	Infraestructures i béns naturals.	0,00	24.406,80	0,00	0,00	0,00
2017	4020	920	20400	Arrendaments de material de transport.	0,00	141.356,71	0,00	0,00	0,00
2017	4020	920	22700	Neteja i acondiciament.	0,00	726.659,33	0,00	0,00	0,00
2017	4020	920	22701	Seguretat.	0,00	44.623,99	0,00	0,00	0,00
2017	6012	933	20200	Arrendaments d'edificis i altres construccions.	0,00	45.456,20	0,00	0,00	0,00
2017	9000	926	46205	A ajuntaments.	0,00	5.803,16	0,00	0,00	0,00
2017	9020	920	21600	Equips per a processos d'informació.	0,00	40.612,44	0,00	0,00	0,00
2018	1112	923	64000	Despeses en inversions de caràcter immaterial.	0,00	0,00	131.999,08	0,00	0,00
2018	3060	450	20400	Arrendaments de material de transport.	0,00	0,00	67.082,40	0,00	0,00
2018	9000	926	46205	A ajuntaments.	0,00	0,00	5.803,16	0,00	0,00
2019	1112	923	64000	Despeses en inversions de caràcter immaterial.	0,00	0,00	0,00	131.999,08	0,00
2019	9000	926	46205	A ajuntaments.	0,00	0,00	0,00	5.803,16	0,00
TOTAL					2.301.769,81	1.234.316,24	204.884,64	137.802,24	0,00

2) Compromisos d'ingrés a càrrec de pressupostos d'exercicis posteriors

Els compromisos d'ingrés concertats durant l'exercici, així com els concertats en exercicis anteriors, que tinguin repercussió en pressupostos d'exercicis posteriors, presenten el següent detall.

Sense compromisos d'ingrés a càrrec d'exercicis posteriors.

24.4. Execució de projectes de despesa

Informació individualitzada dels projectes de despesa que estan en execució a 1 de gener o que s'han iniciat en l'exercici, amb el detall següent:

1) Resum d'execució

PRESSUPOST DE DESPESES

EXECUCIÓ DE PROJECTES DE DESPESES. 1. RESUM D'EXECUCIÓ

Projecte	Subprojecte	Denominació	Any	Duració (anys)	Despesa prevista	Despesa compromesa	OBLIGACIONS RECONEGUDES		Total	Despesa pendent de realitzar	Finançament afectat
							Inicial	En l'exercici			
027	01	* OBRES PENTA	2000	17	147.435,84	1.421.425,58	81.886,74	65.549,10	147.435,84	0,00	1.969.756,52
110	05	Cooperació econòmica ens locals 2006	2006	11	1.427.586,44	1.427.586,44	1.420.086,44	7.500,00	1.427.586,44	0,00	0,00
150	39	Entitats de Registre Col·laboradores CATCert	2006	11	0,00	0,00	0,00	0,00	0,00	0,00	6.096,99
221	04	Relació amb l'entorn social i laboral	2006	11	26.730,93	26.730,93	26.730,93	0,00	26.730,93	0,00	12.782,49
310	02	Activitat ordinària Explotació S.A.T.	2006	11	432.613,89	432.613,89	432.613,89	0,00	432.613,89	0,00	72.792,70
340	02	Gestió Ordinària Laboratori materials	2006	11	35.932,02	35.932,02	35.932,02	0,00	35.932,02	0,00	94.647,27
350	02	Acondicionament TV-3223-Pradell-T. Fontau	2006	11	96.387,40	96.387,40	96.387,40	0,00	96.387,40	0,00	650.000,00
612	05	Gestió d'impostos i tributs	2006	11	169.922,10	169.922,10	169.922,10	0,00	169.922,10	0,00	96.584,30
110	03	UNITAT DE COOPERACIÓ AL FUNCIONAMENT DELS ENS LOCA	2007	10	1.633.718,40	1.633.718,40	1.633.718,40	0,00	1.633.718,40	0,00	0,00
310	02	EXPLOTACIÓ	2007	10	330.376,16	330.376,16	330.376,16	0,00	330.376,16	0,00	87.939,14
530	03	Ajudes Extraordinàries de Presidència	2007	10	1.614.837,86	1.614.837,86	1.614.837,86	0,00	1.614.837,86	0,00	0,00
100	05	* FEDER	2008	9	2.757.100,60	3.262.319,55	2.609.854,57	147.246,03	2.757.100,60	0,00	322.836,45
110	04	Cooperació ens locals	2008	9	2.929.338,99	2.944.338,99	2.914.338,99	15.000,00	2.929.338,99	0,00	0,00
130	03	PAM	2008	9	41.646.472,85	43.860.417,03	40.469.787,57	1.176.685,28	41.646.472,85	0,00	0,00
130	04	Xarxa local de Gas	2008	9	325.394,36	350.686,34	325.394,36	0,00	325.394,36	0,00	0,00

PRESSUPOST DE DESPESES

EXECUCIÓ DE PROJECTES DE DESPESES. 1. RESUM D'EXECUCIÓ

OBLIGACIONS RECONEGUDES											
Projecte	Subprojecte	Denominació	Any	Duració (anys)	Despesa prevista	Despesa compromesa	Inicial	En l'exercici	Total	Despesa pendent de realitzar	Finançament afectat
160	04	* INFOR - Compatibilitat Municipal Web	2008	9	485.892,11	485.892,11	452.384,60	0,00	452.384,60	33.507,51	180.000,00
210	04	Desenvolupament cultural als municipis	2008	9	4.004.871,20	4.004.871,20	4.004.871,20	0,00	4.004.871,20	0,00	0,00
300	04	Redacció del Pla Director de Carreteres	2008	9	123.923,00	123.923,00	123.923,00	0,00	123.923,00	0,00	0,00
310	02	Activitat ordinària. Explotació S.A.T.	2008	9	306.612,81	306.612,81	306.612,81	0,00	306.612,81	0,00	83.253,85
420	04	Gestionar d'instal.lacions i edificis en general	2008	9	1.195.090,56	1.195.090,56	1.195.090,56	0,00	1.195.090,56	0,00	0,00
530	03	Ajudes extraordinàries de presidència	2008	9	912.453,29	914.946,00	912.453,29	0,00	912.453,29	0,00	0,00
110	01	Fomentar la cooperació de les activitats dels ens locals i e	2009	8	3.568.204,15	3.605.704,15	3.560.704,15	7.500,00	3.568.204,15	0,00	0,00
116	09	Gestionar l'Albereda de Santes Creus	2009	8	104.017,21	104.017,21	90.894,87	13.122,34	104.017,21	0,00	0,00
130	01	Fomentar la cooperació per a les inversions dels ens locals	2009	8	360.342,41	360.342,41	360.342,41	0,00	360.342,41	0,00	0,00
210	03	Cooperar economicament amb entitats i ciutadans per activita	2009	8	2.807.983,67	2.807.983,67	2.807.983,67	0,00	2.807.983,67	0,00	0,00
210	05	Editar i promoure estudis i treballs d'interès per la demarc	2009	8	179.942,98	179.942,98	179.942,98	0,00	179.942,98	0,00	5.757,84
300	01	Contractar els treballs de redacció del pla zonal a la xarxa	2009	8	165.617,45	201.063,00	165.617,45	0,00	165.617,45	0,00	0,00
300	02	Gestió ordinària Unitat Administrativa del SAT	2009	8	61.885,99	61.885,99	61.885,99	0,00	61.885,99	0,00	0,00
310	05	Tramitar expedients de permisos d'obres a la xarxa de carret	2009	8	0,00	0,00	0,00	0,00	0,00	0,00	0,00
320	21	CONDICIONAMENT ACCÉS L'ESPLUGA FRANCOLI TV-7001	2009	8	1.011.734,88	1.011.734,88	1.011.734,88	0,00	1.011.734,88	0,00	0,00
410	21	Gestionar formació i perfeccionament del personal	2009	8	70.608,72	70.608,72	70.608,72	0,00	70.608,72	0,00	0,00
530	01	Funcionament operatiu del Gabinet de Presidència	2009	8	1.234.081,06	1.236.581,06	1.234.081,06	0,00	1.234.081,06	0,00	0,00
620	10	Ingressos corporació	2009	8	0,00	0,00	0,00	0,00	0,00	0,00	0,00
620	88	PUOS 1996 - 2009	2009	8	0,00	90.657,09	0,00	0,00	0,00	0,00	0,00
110	01	Fomentar coop. activit. EL i ent. interès local	2010	7	1.373.534,76	1.395.224,31	1.352.724,74	20.810,02	1.373.534,76	0,00	0,00
110	02	Fomentar cooperació amb els consells comarcals	2010	7	4.750.310,01	4.750.310,01	4.750.310,01	0,00	4.750.310,01	0,00	0,00
115	01	5% més assistènc. redacc. proj. i direcc. obres	2010	7	269.817,28	274.817,28	269.817,28	0,00	269.817,28	0,00	0,00
116	12	* Programa Roba Amiga. Fase III	2010	6	23.220,00	23.220,00	23.220,00	0,00	23.220,00	0,00	23.220,00
210	02	Cooperar amb entitats/ciutadans per activitats	2010	7	2.821.834,17	2.832.309,61	2.772.309,61	49.524,56	2.821.834,17	0,00	0,00
210	03	Cooperar economicament amb ajunt. x inversions	2010	7	2.133.018,81	2.197.508,82	2.133.018,81	0,00	2.133.018,81	0,00	0,00

PRESSUPOST DE DESPESES

EXECUCIÓ DE PROJECTES DE DESPESES. 1. RESUM D'EXECUCIÓ

OBLIGACIONS RECONEGUDES											
Projecte	Subprojecte	Denominació	Any	Duració (anys)	Despesa prevista	Despesa compromesa	Inicial	En l'exercici	Total	Despesa pendent de realitzar	Finançament afectat
300	02	Gestió ordinària de la Unitat Administrativa	2010	7	34.036,43	34.036,43	34.036,43	0,00	34.036,43	0,00	0,00
320	02	Executar obres condicionament xarxa de ctres	2010	7	0,00	0,00	0,00	0,00	0,00	0,00	1.000.000,00
350	01	Redactar projectes de carreteres	2010	7	36.382,35	36.382,35	36.382,35	0,00	36.382,35	0,00	0,00
530	01	Funcionament operatiu Gabinet de Presidència	2010	7	975.604,87	1.026.604,87	975.604,87	0,00	975.604,87	0,00	0,00
612	01	Gestió ordinària Patrimoni	2010	7	478.781,79	478.781,79	471.086,19	7.695,60	478.781,79	0,00	39.253,81
612	02	Adquisició i equipaments nous per arxiu	2010	7	473.604,98	473.604,98	473.604,98	0,00	473.604,98	0,00	0,00
620	01	Gestió dels ingressos corporatius	2010	7	3.174,00	3.174,00	3.174,00	0,00	3.174,00	0,00	94.923.658,35
100	02	Donar assist. medi amb, salut pública i territ.	2011	6	214.774,46	214.774,46	214.774,46	0,00	214.774,46	0,00	57.314,89
110	01	Cooperar amb els consells comarcals	2011	6	4.811.785,74	4.820.062,78	4.811.785,74	0,00	4.811.785,74	0,00	0,00
110	02	Cooperar amb ens locals i ent. d'interès local	2011	6	977.088,75	1.011.972,41	977.088,75	0,00	977.088,75	0,00	0,00
114	02	Donar assistència en matèria d'arquitectura	2011	6	180.958,31	180.958,31	180.958,31	0,00	180.958,31	0,00	50.555,12
115	02	Donar assistència en matèria d'enginyeria	2011	6	366.187,88	366.187,88	366.187,88	0,00	366.187,88	0,00	72.905,17
121	02	Fomentar actuacions promoció salut pública	2011	6	464.908,81	464.908,81	464.908,81	0,00	464.908,81	0,00	0,00
130	02	Desplegar progrma gas i optimització d'energia	2011	6	105.108,98	105.108,98	105.108,98	0,00	105.108,98	0,00	0,00
210	02	Cooperar amb entitats/ciudadans per activitats	2011	6	1.804.040,88	1.807.040,88	1.804.040,88	0,00	1.804.040,88	0,00	0,00
210	03	Cooperar econòmicament amb ajun. per inversions	2011	6	1.196.526,30	1.196.526,30	1.196.526,30	0,00	1.196.526,30	0,00	0,00
210	06	Realitzar actuacions d'interès per demarcació	2011	6	53.643,54	61.313,54	53.643,54	0,00	53.643,54	0,00	0,00
211	02	Fomentar l'activitat artística a la demarcació	2011	6	284.491,93	289.700,19	239.597,52	44.894,41	284.491,93	0,00	0,00
300	01	Gestió ordinària de la Unitat Administrativa	2011	6	16.437,07	16.878,85	16.437,07	0,00	16.437,07	0,00	0,00
310	02	Millorar senyalització xarxa ctres. Explotació	2011	6	303.647,50	303.647,50	303.647,50	0,00	303.647,50	0,00	0,00
320	13	Condicionament carretera Tortosa Bitem T-301	2011	6	753.097,34	753.097,34	753.097,34	0,00	753.097,34	0,00	0,00
350	02	Redactar projectes de carreteres	2011	6	86.930,95	86.930,95	86.930,95	0,00	86.930,95	0,00	0,00
360	04	Millorar senyalització xarxa ctres. Conservació	2011	6	170.810,16	170.810,16	170.810,16	0,00	170.810,16	0,00	0,00
410	03	Gestionar ajuts estudiants en pràctiques	2011	6	26.036,40	26.036,40	26.036,40	0,00	26.036,40	0,00	0,00
410	09	Gestionar el desenvolupament professional	2011	6	92.512,02	92.512,02	92.512,02	0,00	92.512,02	0,00	0,00

PRESSUPOST DE DESPESES

EXECUCIÓ DE PROJECTES DE DESPESES. 1. RESUM D'EXECUCIÓ

Projecte	Subprojecte	Denominació	Any	Duració (anys)	Despesa prevista	Despesa compromesa	OBLIGACIONS RECONEGUDES			Finançament afectat	
							Inicial	En l'exercici	Total		Despesa pendent de realitzar
420	02	Gestionar instal·lacions i edificis en general	2011	6	470.095,92	477.607,92	463.117,42	6.978,50	470.095,92	0,00	0,00
420	03	Gestionar els riscos	2011	6	215.736,22	215.736,22	206.170,75	9.565,47	215.736,22	0,00	0,00
510	08	Comunicació i Imatge Institucional	2011	6	58.734,29	60.445,29	58.734,29	0,00	58.734,29	0,00	0,00
530	01	Gestionar el Gabinet de Presidència	2011	6	1.067.437,15	1.113.671,10	1.067.437,15	0,00	1.067.437,15	0,00	0,00
533	07	Promoure accions corporatives foment ocupació	2011	6	107.773,02	107.773,02	107.773,02	0,00	107.773,02	0,00	0,00
612	01	Gestionar funcionament operatiu Gover-Patrimoni	2011	6	816.860,76	830.904,48	721.591,86	95.268,90	816.860,76	0,00	0,00
620	01	Gestió dels ingressos corporatius	2011	6	509,03	509,03	509,03	0,00	509,03	0,00	104.909.737,23
700	07	Funcionament Operatiu Administració	2011	6	14.802,20	16.302,20	14.802,20	0,00	14.802,20	0,00	0,00
100	01	Donar assist. matèria arquitectura	2012	5	136.447,91	136.447,91	136.447,91	0,00	136.447,91	0,00	129.337,35
100	03	Donar assist. matèria enginyeria	2012	5	227.217,62	227.217,62	227.217,62	0,00	227.217,62	0,00	128.920,58
100	04	Donar assist. matèria medi amb, salut pública i territ.	2012	5	94.380,84	94.380,84	94.380,84	0,00	94.380,84	0,00	18.346,10
100	06	Fomentar la qualitat dels serveis	2012	5	43.778,30	43.880,20	39.778,30	4.000,00	43.778,30	0,00	0,00
110	01	Cooperar amb els consells comarcals	2012	5	5.495.198,46	5.496.673,54	5.408.980,36	86.218,10	5.495.198,46	0,00	0,00
110	02	Cooperar amb els ens locals	2012	5	1.241.572,76	1.290.820,76	1.236.451,76	5.121,00	1.241.572,76	0,00	0,00
110	03	Desplegar PAM 2012	2012	5	10.562.328,50	10.972.651,97	10.401.237,38	161.091,12	10.562.328,50	0,00	0,00
121	02	Gestionar el foment d'estalvi energètic	2012	5	118.357,60	118.357,60	118.357,60	0,00	118.357,60	0,00	0,00
121	03	Desplegar programes de millora de la gestió de l'aigua	2012	5	68.881,58	68.881,58	68.881,58	0,00	68.881,58	0,00	0,00
121	04	Reduir contam.aigua amb recollida selectiva oli	2012	5	30.700,63	30.700,63	30.700,63	0,00	30.700,63	0,00	0,00
121	05	Fomentar actuacions protecció salut pública	2012	5	2.366.060,47	2.366.060,47	2.366.060,47	0,00	2.366.060,47	0,00	0,00
121	06	Fomentar actuacions promoció salut pública	2012	5	335.517,35	337.365,07	325.470,16	10.047,19	335.517,35	0,00	0,00
121	07	Gestionar els boscos d'Aiguamúrcia	2012	5	9.830,00	9.830,00	9.830,00	0,00	9.830,00	0,00	0,00
121	10	Impulsar preserv.natura,parcs nat,entit.supram.	2012	5	171.002,84	171.002,84	171.002,84	0,00	171.002,84	0,00	0,00
210	01	Mantenir les beques CEE	2012	5	144.476,00	144.476,00	144.476,00	0,00	144.476,00	0,00	0,00
210	04	Cooperar amb entitats/ciutadans per activitats	2012	5	1.072.798,92	1.072.798,92	927.798,92	145.000,00	1.072.798,92	0,00	0,00
210	05	Cooperar econòmicament amb ajunt. per activ.	2012	5	2.515.873,30	2.515.873,30	2.515.873,30	0,00	2.515.873,30	0,00	0,00

PRESSUPOST DE DESPESES

EXECUCIÓ DE PROJECTES DE DESPESES. 1. RESUM D'EXECUCIÓ

Projecte	Subprojecte	Denominació	Any	Duració (anys)	Despesa prevista	Despesa compromesa	OBLIGACIONS RECONEGUDES			Finançament afectat	
							Inicial	En l'exercici	Total		Despesa pendent de realitzar
210	06	Cooperar econòmicament amb ajunt. per inversions	2012	5	923.732,78	923.732,78	911.271,34	12.461,44	923.732,78	0,00	0,00
210	07	Cooperar econòmicament amb entit. per inversions	2012	5	421.065,47	421.065,47	421.065,47	0,00	421.065,47	0,00	0,00
210	08	Desenvolupar el projecte RBIV	2012	5	136.579,92	136.579,92	128.739,92	7.840,00	136.579,92	0,00	0,00
210	09	Realitzar actuacions d'interès per la demarcació	2012	5	79.468,97	79.468,97	74.068,97	5.400,00	79.468,97	0,00	0,00
230	03	Mantenir les beques EiCM i EA Diputació	2012	5	104.413,57	104.413,57	104.413,57	0,00	104.413,57	0,00	0,00
232	04	Publicació del 3r. volum del llibre El clarinet i jo de Ja	2012	5	2.044,60	2.044,60	2.044,60	0,00	2.044,60	0,00	0,00
232	07	Realitzar l'activitat acadèmica ordinària	2012	5	48.327,10	48.327,10	48.327,10	0,00	48.327,10	0,00	183.237,25
233	08	Gestionar l'activitat acadèmica ECM de Tortosa	2012	5	10.619,17	10.619,17	10.619,17	0,00	10.619,17	0,00	204.296,42
300	01	Gestió ordinària de la Unitat Administrativa	2012	5	28.302,09	28.380,54	18.300,67	10.001,42	28.302,09	0,00	0,00
300	02	Actualitzar el Pla d'aforaments i accidentalitat	2012	5	192.595,09	257.159,42	168.698,56	23.896,53	192.595,09	0,00	0,00
310	02	Millorar la senyalització de la xarxa de carreteres.Explotac	2012	5	393.395,32	418.118,23	361.463,95	31.931,37	393.395,32	0,00	0,00
320	02	Executar obres de condicionament de la xarxa de carreteres	2012	5	107.282,12	107.282,12	107.282,12	0,00	107.282,12	0,00	0,00
320	05	Condicionament Travessera Mora d'Ebre T-324	2012	5	485.236,88	485.236,88	485.236,88	0,00	485.236,88	0,00	0,00
320	07	Girador carretera de la Mussara	2012	5	0,00	0,00	0,00	0,00	0,00	0,00	0,00
320	08	Construcció rotonda a Godall TV-3313	2012	5	334.101,91	334.101,91	334.101,91	0,00	334.101,91	0,00	0,00
320	09	Condicionament Maspujols T-704	2012	5	12.161,15	12.161,15	12.161,15	0,00	12.161,15	0,00	0,00
350	01	Redactar projectes de carreteres	2012	5	30.228,46	30.228,46	30.228,46	0,00	30.228,46	0,00	0,00
360	03	Controlar la vegetació a les zones de seguretat i protecció	2012	5	1.365.046,84	1.365.046,84	1.365.046,84	0,00	1.365.046,84	0,00	0,00
360	04	Millorar la qualitat de fermes i paviments xarxa carreteres	2012	5	1.400.147,57	1.436.604,12	1.400.147,57	0,00	1.400.147,57	0,00	0,00
360	05	Millorar la senyalització a la xarxa de carreteres.Conservac	2012	5	279.964,27	279.964,27	279.964,27	0,00	279.964,27	0,00	0,00
360	06	Solucionar emergències i garantir la vialitat hivernal x. ca	2012	5	400.033,13	400.033,13	400.033,13	0,00	400.033,13	0,00	0,00
415	01	Redacció i execució dels projectes necessaris per a l'activi	2012	5	837.966,04	869.150,35	763.966,76	73.999,28	837.966,04	0,00	0,00
415	02	Construcció edifici auxiliar TAP	2012	5	1.253.226,82	1.387.145,95	480.482,57	772.744,25	1.253.226,82	0,00	0,00
416	01	Gestionar les dependències de Terres de l'Ebre	2012	5	78.798,37	78.798,37	78.798,37	0,00	78.798,37	0,00	0,00
416	02	Edifici nova seu BASE i altres serveis Corporatius	2012	5	11.165.411,79	11.288.326,43	9.753.500,37	1.411.911,42	11.165.411,79	0,00	0,00

PRESSUPOST DE DESPESES

EXECUCIÓ DE PROJECTES DE DESPESES. 1. RESUM D'EXECUCIÓ

Projecte	Subprojecte	Denominació	Any	Duració (anys)	Despesa prevista	Despesa compromesa	OBLIGACIONS RECONEGUDES			Finançament afectat	
							Inicial	En l'exercici	Total		Despesa pendent de realitzar
420	02	Gestionar el vestuari	2012	5	11.575,84	11.575,84	11.575,84	0,00	11.575,84	0,00	0,00
420	03	Gestionar els riscos	2012	5	34.640,17	34.640,17	34.640,17	0,00	34.640,17	0,00	0,00
530	01	Gestionar el Gabinet de Presidència	2012	5	1.028.367,93	1.062.091,01	1.028.367,93	0,00	1.028.367,93	0,00	0,00
552	01	Treballs Forestals Incendi Rasquera 2012	2012	5	56.591,63	56.627,72	56.591,63	0,00	56.591,63	0,00	51.312,37
552	02	Parc Natural Montsant millora habitats i prevenció incendis	2012	5	49.816,77	49.932,71	49.816,77	0,00	49.816,77	0,00	57.858,53
552	03	E.N. Comarca Montsia Prevenció d'incendis	2012	5	51.431,83	51.467,92	51.431,83	0,00	51.431,83	0,00	58.528,77
552	04	Convenis 2012	2012	5	268.000,00	268.000,00	268.000,00	0,00	268.000,00	0,00	268.000,00
552	99	Despeses Generals Suport al Conveni	2012	5	22.313,36	22.313,36	22.313,36	0,00	22.313,36	0,00	13.131,95
612	01	Gestionar funcionament operatiu Patrimoni i Arxiu	2012	5	405.925,26	405.925,26	405.925,26	0,00	405.925,26	0,00	0,00
613	01	Gestió ordinària departament	2012	5	21.344,99	27.999,99	0,00	21.344,99	21.344,99	0,00	0,00
620	01	Gestionar el funcionament operatiu d'Intervenció	2012	5	10.245.425,57	10.245.425,57	10.245.425,57	0,00	10.245.425,57	0,00	0,00
620	02	Gestionar els ingressos corporatius	2012	5	0,00	0,00	0,00	0,00	0,00	0,00	118.541.729,06
840	03	INICIA 2012	2012	5	24.368,88	24.368,88	24.368,88	0,00	24.368,88	0,00	19.779,00
840	10	Arc Llatí	2012	5	39.267,21	39.267,21	39.267,21	0,00	39.267,21	0,00	13.700,00
841	03	P.O. Carreteres III	2012	5	87.323,54	87.323,54	87.323,54	0,00	87.323,54	0,00	0,00
841	06	P.O. Gestió de continguts web	2012	5	142.348,55	142.348,55	142.348,55	0,00	142.348,55	0,00	0,00
841	13	Suport Recursos Humans	2012	5	134.811,52	134.811,52	134.811,52	0,00	134.811,52	0,00	0,00
841	14	Xalet Blanc II	2012	5	162.846,11	162.846,11	162.846,11	0,00	162.846,11	0,00	0,00
900	01	Gestionar CiQ	2012	5	870.209,67	927.468,27	869.665,17	544,50	870.209,67	0,00	0,00
900	02	Gestionar la Informàtica Corporativa	2012	5	982.476,23	982.476,23	982.476,23	0,00	982.476,23	0,00	0,00
910	01	Implantar el nou sistema de costos corporatiu	2012	5	11.979,00	11.979,00	11.979,00	0,00	11.979,00	0,00	0,00
920	03	Renovar contractes de manteniment i suport	2012	5	530.146,91	530.146,91	530.146,91	0,00	530.146,91	0,00	0,00
930	03	Implantació d'Alfresco	2012	5	4.045,04	8.090,08	4.045,04	0,00	4.045,04	0,00	0,00
930	06	Implementar noves funcionalitats Bonsai	2012	5	84.691,48	108.891,48	72.591,48	12.100,00	84.691,48	0,00	0,00
940	12	Implementar disseny gràfic de les webs	2012	5	9.380,00	9.380,00	8.412,00	968,00	9.380,00	0,00	0,00

PRESSUPOST DE DESPESES

EXECUCIÓ DE PROJECTES DE DESPESES. 1. RESUM D'EXECUCIÓ

Projecte	Subprojecte	Denominació	Any	Duració (anys)	Despesa prevista	Despesa compromesa	OBLIGACIONS RECONEGUDES			Despesa pendent de realitzar	Finançament afectat
							Inicial	En l'exercici	Total		
940	15	Incorporar nous continguts al portal TINET	2012	5	3.655,67	3.655,67	3.655,67	0,00	3.655,67	0,00	0,00
000	01	Gestió ordinària Organs de Govern	2013	4	231.552,00	231.552,00	231.552,00	0,00	231.552,00	0,00	0,00
100	01	Fomentar la qualitat dels serveis	2013	4	31.097,96	31.097,96	31.097,96	0,00	31.097,96	0,00	0,00
100	03	Donar assistència en matèria de recursos humans.	2013	4	0,00	0,00	0,00	0,00	0,00	0,00	0,00
100	05	Donar assistència en matèria jurídica.	2013	4	0,00	0,00	0,00	0,00	0,00	0,00	0,00
110	01	Cooperar amb els Consells Comarcals.	2013	4	5.375.956,23	5.375.957,76	4.920.584,38	455.371,85	5.375.956,23	0,00	0,00
110	02	Cooperar amb els ens locals.	2013	4	5.654.135,55	5.695.170,55	4.857.035,07	797.100,48	5.654.135,55	0,00	0,00
110	03	Impulsar i desplegar el PAM 2013-2016.	2013	5	28.381.988,70	41.543.477,67	15.423.430,94	12.958.557,76	28.381.988,70	0,00	0,00
111	01	Donar assistència en matèria de secretaria intervenció.	2013	4	9.559,00	9.559,00	9.559,00	0,00	9.559,00	0,00	3.095,98
114	01	Donar assistència en matèria d'arquitectura.	2013	4	12.773,77	12.773,77	12.773,77	0,00	12.773,77	0,00	56.691,54
115	01	Donar assistència en matèria d'enginyeria.	2013	4	133.933,32	135.644,51	124.091,82	9.841,50	133.933,32	0,00	94.602,99
160	02	Donar assistència en matèria d'informàtica municipal, cartog	2013	4	755.614,28	755.614,28	755.614,28	0,00	755.614,28	0,00	0,00
160	05	Nova Plataforma eSAM (SAM 2.0)	2013	4	12.357,13	12.357,13	12.357,13	0,00	12.357,13	0,00	0,00
190	01	Donar assistència en matèria de medi ambient, salut pública	2013	4	272.481,17	272.481,17	190.895,82	81.585,35	272.481,17	0,00	18.997,21
190	03	Fomentar actuacions de promoció de la salut pública	2013	4	172.610,43	172.610,43	172.610,43	0,00	172.610,43	0,00	0,00
190	04	Fomentar actuacions de protecció de la salut pública.	2013	4	2.950.879,82	3.026.630,37	2.868.847,06	82.032,76	2.950.879,82	0,00	0,00
190	05	Gestionar el foment d'estalvi energètic.	2013	4	87.909,45	99.972,64	66.131,71	21.777,74	87.909,45	0,00	0,00
190	08	Gestionar l'Albereda de Santes Creus	2013	4	21.356,24	21.356,24	21.356,24	0,00	21.356,24	0,00	0,00
190	09	Impulsar la preservació de la natura, parcs naturals i entit	2013	4	168.704,99	168.704,99	157.424,70	11.280,29	168.704,99	0,00	0,00
210	01	Cooperar econòmicament amb ajuntaments	2013	4	4.126.493,83	4.127.859,01	3.943.286,06	183.207,77	4.126.493,83	0,00	0,00
210	02	Cooperar econòmicament amb entitats/ciutadans	2013	4	2.014.323,37	2.017.323,37	1.961.491,26	52.832,11	2.014.323,37	0,00	0,00
210	04	Desenvolupar el projecte RBIV	2013	4	28.280,39	31.280,39	28.280,39	0,00	28.280,39	0,00	0,00
210	05	Realitzar actuacions d'interès per a la demarcació	2013	4	14.205,34	17.339,24	14.205,34	0,00	14.205,34	0,00	0,00
211	01	Gestionar el funcionament ordinari del Museu	2013	4	147.723,95	147.723,95	136.884,10	10.839,85	147.723,95	0,00	1.701,78

PRESSUPOST DE DESPESES

EXECUCIÓ DE PROJECTES DE DESPESES. 1. RESUM D'EXECUCIÓ

Projecte	Subprojecte	Denominació	Any	Duració (anys)	Despesa prevista	Despesa compromesa	OBLIGACIONS RECONEGUDES			Despesa pendent de realitzar	Finançament afectat
							Inicial	En l'exercici	Total		
220	02	Coordinar la gestió dels centres de Música i d'Art	2013	4	18.700,61	18.700,61	18.700,61	0,00	18.700,61	0,00	0,00
220	04	Invertir en les infraestructures dels centres educatius per g	2013	4	61.402,79	61.402,79	51.202,31	10.200,48	61.402,79	0,00	0,00
220	05	Mantenir les beques de Música i d'Art	2013	4	91.578,59	91.578,59	91.578,59	0,00	91.578,59	0,00	0,00
220	06	Convenis sosteniment amb Generalitat-Conservatoris	2013	4	0,00	0,00	0,00	0,00	0,00	0,00	0,00
220	07	Conveni sosteniment econòmic amb la Generalitat	2013	4	0,00	0,00	0,00	0,00	0,00	0,00	0,00
221	02	Gestionar l'activitat acadèmica	2013	4	74.191,58	74.191,58	74.191,58	0,00	74.191,58	0,00	0,00
221	03	Gestionar l'activitat complementària	2013	4	12.310,70	12.310,70	12.310,70	0,00	12.310,70	0,00	0,00
222	02	Gestionar l'activitat acadèmica	2013	4	38.454,44	38.454,44	38.454,44	0,00	38.454,44	0,00	0,00
223	05	Despeses educatives i d'alumnes del CPEE Alba	2013	4	8.275,37	8.275,37	8.275,37	0,00	8.275,37	0,00	0,00
231	01	Gestionar el funcionament ordinari del Centre	2013	4	55.703,08	55.703,08	55.703,08	0,00	55.703,08	0,00	255.541,04
231	02	Difondre Les Escoles al Conservatori - curs 13/14	2013	4	1.590,36	1.590,36	1.590,36	0,00	1.590,36	0,00	0,00
231	03	Gestionar Activitats Complementàries i Extraescolars	2013	4	21.097,61	21.097,61	21.097,61	0,00	21.097,61	0,00	1.910,00
231	09	Realitzar l'espectacle Òpera al Conservatori - curs 13/14	2013	4	3.347,10	3.347,10	3.347,10	0,00	3.347,10	0,00	0,00
232	03	Realitzar activitats departamentals	2013	4	14.330,23	14.330,23	14.330,23	0,00	14.330,23	0,00	0,00
232	05	Realitzar l'activitat acadèmica ordinària	2013	4	26.594,55	26.594,55	26.594,55	0,00	26.594,55	0,00	187.110,14
233	06	Activitats acadèmiques	2013	4	19.223,84	19.223,84	19.223,84	0,00	19.223,84	0,00	186.789,53
233	09	Relacions amb altres entitats i associacions	2013	4	5.543,28	8.043,28	5.543,28	0,00	5.543,28	0,00	0,00
241	01	Gestionar el funcionament ordinari de l'EAD Tarragona	2013	4	133.520,45	133.520,45	133.520,45	0,00	133.520,45	0,00	0,00
241	02	Gestionar l'activitat acadèmica de l'EAD de Tarragona	2013	4	44.929,10	44.929,10	44.929,10	0,00	44.929,10	0,00	197.519,52
242	02	Gestionar l'activitat acadèmica de l'EAD de Reus	2013	4	32.669,73	32.669,73	32.669,73	0,00	32.669,73	0,00	61.232,76
243	01	Funcionament ordinari	2013	4	79.817,04	79.817,04	79.817,04	0,00	79.817,04	0,00	0,00
300	01	Gestió ordinària de la Unitat Administrativa	2013	4	12.533,25	14.251,68	12.083,32	449,93	12.533,25	0,00	0,00
310	02	Millorar la senyalització de la xarxa de carreteres	2013	4	125.219,72	128.814,02	102.354,77	22.864,95	125.219,72	0,00	0,00
310	03	Regular el trànsit a les travesseres de la xarxa de carreter	2013	4	19.526,40	39.570,45	16.264,68	3.261,72	19.526,40	0,00	0,00
320	01	Executar obres de condicionament a la xarxa de carreteres	2013	4	1.269.894,49	1.269.894,49	694.261,71	575.632,78	1.269.894,49	0,00	0,00

PRESSUPOST DE DESPESES

EXECUCIÓ DE PROJECTES DE DESPESES. 1. RESUM D'EXECUCIÓ

Projecte	Subprojecte	Denominació	Any	Duració (anys)	Despesa prevista	Despesa compromesa	OBLIGACIONS RECONEGUDES			Despesa pendent de realitzar	Finançament afectat
							Inicial	En l'exercici	Total		
320	10	Condicionament Amposta - Eucaliptus 1ª Fase TV-2405	2013	4	1.458.149,46	1.458.222,08	329.488,57	1.128.660,89	1.458.149,46	0,00	0,00
360	01	Gestió ordinària de Conservació	2013	4	560.867,40	560.867,40	560.867,40	0,00	560.867,40	0,00	0,00
360	02	Conservar i construir obres de desguàs a la xarxa de carrete	2013	4	554.539,18	554.539,18	551.610,98	2.928,20	554.539,18	0,00	0,00
360	03	Controlar la vegetació a les zones de seguretat	2013	4	1.041.173,91	1.042.142,17	971.117,94	70.055,97	1.041.173,91	0,00	0,00
360	04	Millorar la qualitat de fermes i paviments xarxa carreteres	2013	4	3.123.191,62	3.794.658,76	1.669.575,43	1.453.616,19	3.123.191,62	0,00	0,00
360	05	Millorar la senyalització a la xarxa de carreteres	2013	4	28.173,63	28.173,63	28.173,63	0,00	28.173,63	0,00	0,00
360	06	Solucionar emergències i garantir la viabilitat hivernal	2013	4	404.165,43	404.165,43	398.454,01	5.711,42	404.165,43	0,00	0,00
416	01	Gestionar les seus corporatives	2013	4	62.482,21	62.482,21	62.482,21	0,00	62.482,21	0,00	0,00
420	01	Atendre el client intern	2013	4	332.425,19	332.425,19	330.001,64	2.423,55	332.425,19	0,00	0,00
420	02	Gestionar els edificis	2013	4	614.680,16	616.253,16	614.680,16	0,00	614.680,16	0,00	0,00
440	01	Gestionar la contractació i les compres de la Diputació	2013	4	162.350,78	162.350,78	162.350,78	0,00	162.350,78	0,00	0,00
510	02	Aplicar la identitat visual corporativa en material de difus	2013	4	22.040,06	22.040,06	22.040,06	0,00	22.040,06	0,00	0,00
510	18	Organitzar actes propis	2013	4	48.642,79	48.642,79	48.642,79	0,00	48.642,79	0,00	0,00
520	01	Gestió ordinària premsa	2013	4	375.338,55	375.338,55	375.338,55	0,00	375.338,55	0,00	0,00
530	01	Gestió ordinària Gabinet de Presidència	2013	4	1.200.188,78	1.232.858,33	1.115.113,78	85.075,00	1.200.188,78	0,00	0,00
553	01	Treballs Forestals Incendi Rasquera 2013	2013	4	70.421,43	73.041,38	70.421,43	0,00	70.421,43	0,00	35.000,00
553	04	Convenis 2013	2013	4	380.000,00	380.000,00	380.000,00	0,00	380.000,00	0,00	190.000,00
611	03	Gestionar la participació en consorcis, fundacions privades,	2013	4	417.231,59	417.231,59	417.231,59	0,00	417.231,59	0,00	0,00
612	01	Gestió ordinària de Patrimoni	2013	4	483.034,46	483.034,46	483.034,46	0,00	483.034,46	0,00	0,00
613	01	Donar assistència jurídica a entitats locals	2013	4	5.235,26	5.235,26	5.235,26	0,00	5.235,26	0,00	82.328,78
613	02	Donar assistència jurídica a la Corporació	2013	4	44.398,60	44.398,60	37.683,10	6.715,50	44.398,60	0,00	74.564,87
620	19	Gestionar els ingressos	2013	4	0,00	0,00	0,00	0,00	0,00	0,00	0,00
800	02	Elaborar un pla de millora d'RH	2013	4	28.392,66	28.392,66	28.392,66	0,00	28.392,66	0,00	0,00
810	02	Gestionar la compensació dels estudiants en pràctiques	2013	4	6.579,15	6.579,15	6.579,15	0,00	6.579,15	0,00	0,00
830	05	Disposar d'un pla de formació corporatiu alineat amb l'estra	2013	4	80.850,07	80.850,07	80.850,07	0,00	80.850,07	0,00	0,00

PRESSUPOST DE DESPESES

EXECUCIÓ DE PROJECTES DE DESPESES. 1. RESUM D'EXECUCIÓ

Projecte	Subprojecte	Denominació	Any	Duració (anys)	Despesa prevista	Despesa compromesa	OBLIGACIONS RECONEGUDES			Finançament afectat	
							Inicial	En l'exercici	Total		Despesa pendent de realitzar
840	01	Conveni AECE	2013	4	8.816,52	8.816,52	8.816,52	0,00	8.816,52	0,00	0,00
840	02	Conveni ADEE	2013	4	3.000,00	3.000,00	3.000,00	0,00	3.000,00	0,00	0,00
840	03	Conveni CCOO	2013	4	20.000,00	20.000,00	20.000,00	0,00	20.000,00	0,00	0,00
840	04	Conveni COCIN Tarragona	2013	4	6.000,00	6.000,00	6.000,00	0,00	6.000,00	0,00	0,00
840	05	Conveni COCIN Tortosa	2013	4	28.000,00	28.000,00	28.000,00	0,00	28.000,00	0,00	0,00
840	07	Conveni UGT	2013	4	18.738,43	18.738,43	18.738,43	0,00	18.738,43	0,00	0,00
840	08	Funcionament Polítiques Actives d'Ocupació	2013	4	6.652,12	6.652,12	6.652,12	0,00	6.652,12	0,00	0,00
840	14	Formació a persones emprenedores	2013	4	3.651,30	3.651,30	3.651,30	0,00	3.651,30	0,00	0,00
840	17	Promoure Plans d'Ocupació al Camp de Tarragona i les Terres	2013	4	121.821,77	121.821,77	121.821,77	0,00	121.821,77	0,00	0,00
840	18	Conveni Centre Reempresa catalunya	2013	4	20.009,63	20.009,63	20.009,63	0,00	20.009,63	0,00	0,00
841	01	PO Alt Camp 2013	2013	4	54.266,91	54.266,91	54.266,91	0,00	54.266,91	0,00	0,00
841	02	PO Baix Camp 2013	2013	4	50.317,20	50.317,20	50.317,20	0,00	50.317,20	0,00	0,00
841	03	PO Baix Penedès 2013	2013	4	51.482,59	51.482,59	51.482,59	0,00	51.482,59	0,00	0,00
841	04	PO Conca de Barberà 2013	2013	4	49.560,71	49.560,71	49.560,71	0,00	49.560,71	0,00	0,00
841	05	PO Priorat 2013	2013	4	93.174,67	93.174,67	93.174,67	0,00	93.174,67	0,00	0,00
841	06	PO Tarragonès 2013	2013	4	49.429,86	49.429,86	49.429,86	0,00	49.429,86	0,00	0,00
841	07	PO Baix Ebre 2013	2013	4	48.831,49	48.831,49	48.831,49	0,00	48.831,49	0,00	0,00
841	08	PO Montsia 2013	2013	4	49.623,33	49.623,33	49.623,33	0,00	49.623,33	0,00	0,00
841	09	PO Ribera d'Ebre	2013	4	78.032,18	78.032,18	78.032,18	0,00	78.032,18	0,00	0,00
841	10	PO Terra Alta 2013	2013	4	90.574,40	90.574,40	90.574,40	0,00	90.574,40	0,00	0,00
841	11	PO Suport Continguts web	2013	4	73.366,62	73.366,62	73.366,62	0,00	73.366,62	0,00	0,00
900	03	Preus Públics pel servei d'Internet	2013	4	0,00	0,00	0,00	0,00	0,00	0,00	0,00
900	05	Gestionar el conveni amb la Cambra de Comerç de Tarragona	2013	4	50.000,00	50.000,00	50.000,00	0,00	50.000,00	0,00	0,00
900	06	Gestionar el conveni Consorci Localret	2013	4	62.000,00	62.000,00	62.000,00	0,00	62.000,00	0,00	0,00
900	07	Gestionar el conveni marc amb la URV	2013	4	409.273,61	410.866,19	409.273,61	0,00	409.273,61	0,00	0,00

PRESSUPOST DE DESPESES

EXECUCIÓ DE PROJECTES DE DESPESES. 1. RESUM D'EXECUCIÓ

OBLIGACIONS RECONEGUDES											
Projecte	Subprojecte	Denominació	Any	Duració (anys)	Despesa prevista	Despesa compromesa	Inicial	En l'exercici	Total	Despesa pendent de realitzar	Finançament afectat
900	08	Gestionar el conveni URV Campus Terres de l'Ebre	2013	4	18.312,81	18.312,81	18.312,81	0,00	18.312,81	0,00	0,00
900	09	Gestionar el conveni URV suport Parcs Tecnològics	2013	4	600.000,00	850.000,00	300.000,00	300.000,00	600.000,00	0,00	0,00
900	10	Lliurar el 16 Premi de narrativa curta per internet TINET	2013	4	2.900,00	2.900,00	2.900,00	0,00	2.900,00	0,00	0,00
910	01	Implantar el Sistema de Costos	2013	4	12.100,00	12.100,00	12.100,00	0,00	12.100,00	0,00	0,00
920	04	Gestionar Xarxa Wan Diputació	2013	4	164.311,23	164.311,23	164.311,23	0,00	164.311,23	0,00	0,00
920	06	Adequar infraestructura de comunicacions dels centres	2013	4	40.436,83	40.436,83	40.436,83	0,00	40.436,83	0,00	0,00
920	09	Consolidar els servidors a la infraestructura Blade	2013	4	72.471,16	72.471,16	72.471,16	0,00	72.471,16	0,00	0,00
920	10	Definir i implantar polítiques de Gestió de l'ample de Banda	2013	4	59.279,29	59.279,29	59.279,29	0,00	59.279,29	0,00	0,00
920	11	Desplegar la infraestructura de telefonia Mòbil	2013	4	80.212,67	80.212,67	80.212,67	0,00	80.212,67	0,00	0,00
920	12	Gestionar la Xarxa ALTAnetBA	2013	4	421.516,19	421.516,19	421.516,19	0,00	421.516,19	0,00	0,00
920	14	Gestionar la Informàtica Corporativa	2013	4	85.034,60	85.034,60	85.034,60	0,00	85.034,60	0,00	0,00
920	15	Gestionar les Comunicacions de TINET	2013	4	169.914,42	169.914,42	169.914,42	0,00	169.914,42	0,00	0,00
920	20	Renovar contractes de manteniment i suport	2013	4	337.492,74	337.492,74	337.492,74	0,00	337.492,74	0,00	0,00
930	01	Afegir nous orígens al data mart de vendes	2013	4	7.925,50	14.459,50	0,00	7.925,50	7.925,50	0,00	0,00
930	03	Desplegar la TINETaula	2013	4	44.155,83	46.395,83	44.155,83	0,00	44.155,83	0,00	0,00
930	04	Desplegar la TINETescola	2013	4	8.040,69	8.040,69	8.040,69	0,00	8.040,69	0,00	0,00
930	07	Implantar els web dels Centres de Música	2013	4	0,00	5.445,00	0,00	0,00	0,00	0,00	0,00
930	08	Implementar Quadres de Comandament	2013	4	3.133,90	3.133,90	3.133,90	0,00	3.133,90	0,00	0,00
930	11	Manteniment Aplicacions externes	2013	4	144.232,97	144.232,97	144.232,97	0,00	144.232,97	0,00	0,00
930	13	Modificar el data mart de Comptabilitat	2013	4	19.420,50	19.420,50	19.420,50	0,00	19.420,50	0,00	0,00
930	14	Oferir plataforma web municipis	2013	4	13.499,98	13.499,98	13.499,98	0,00	13.499,98	0,00	0,00
930	19	SOA	2013	4	52.449,39	73.231,79	40.435,74	12.013,65	52.449,39	0,00	0,00
930	20	Plataforma seus electroniques municipals	2013	4	19.788,34	28.935,94	19.788,34	0,00	19.788,34	0,00	0,00
930	21	Aplicatiu RH i Nòmines	2013	4	54.160,81	54.160,81	0,00	54.160,81	54.160,81	0,00	0,00
930	22	Aplicació Gestió integral expedients Assessoria Jurídica	2013	4	4.477,00	4.477,00	4.477,00	0,00	4.477,00	0,00	0,00

PRESSUPOST DE DESPESES

EXECUCIÓ DE PROJECTES DE DESPESES. 1. RESUM D'EXECUCIÓ

Projecte	Subprojecte	Denominació	Any	Duració (anys)	Despesa prevista	Despesa compromesa	OBLIGACIONS RECONEGUDES			Despesa pendent de realitzar	Finançament afectat
							Inicial	En l'exercici	Total		
100	01	Donar assistència en matèria de cultura	2014	3	0,00	0,00	0,00	0,00	0,00	0,00	0,00
100	02	Donar assistència en matèria jurídica	2014	3	0,00	0,00	0,00	0,00	0,00	0,00	0,00
100	03	Fomentar la qualitat dels serveis	2014	3	9.839,15	9.839,15	8.838,61	1.000,54	9.839,15	0,00	0,00
100	05	Donar assistència en matèria de recursos humans	2014	3	0,00	0,00	0,00	0,00	0,00	0,00	0,00
100	06	Donar assistència en matèria de protocol	2014	3	0,00	0,00	0,00	0,00	0,00	0,00	0,00
110	01	Cooperar amb els ens locals	2014	3	6.362.705,54	8.016.682,82	291.607,88	6.071.097,66	6.362.705,54	0,00	0,00
110	02	Impulsar el Pla Anual d'assistència i cooperació local - coo	2014	3	4.914.987,44	5.345.048,04	2.863.250,00	2.051.737,44	4.914.987,44	0,00	0,00
110	03	Pla especial d'inversions sostenibles	2014	3	3.020.109,10	5.860.498,51	377.852,76	2.642.256,34	3.020.109,10	0,00	0,00
111	01	Donar assistència en matèria de secretaria intervenció	2014	3	857,98	857,98	857,98	0,00	857,98	0,00	4.726,17
111	02	Reestructuració Secretaria - Intervenció	2014	3	0,00	0,00	0,00	0,00	0,00	0,00	0,00
112	01	Donar assistència en matèria d'informàtica municipal, cartog	2014	3	172.485,70	172.485,70	172.485,70	0,00	172.485,70	0,00	180,00
112	02	Millorar la integració del visor 3D dins de l'eSAM	2014	3	2.980,00	2.980,00	2.980,00	0,00	2.980,00	0,00	0,00
112	03	Millorar aplicatius gestió d'errors i xifres del Padró d'hab	2014	3	17.071,97	66.333,49	17.071,97	0,00	17.071,97	0,00	0,00
112	04	Migrar les comptabilitats municipals cap a un entorn web	2014	3	57.948,76	57.948,76	1.524,60	56.424,16	57.948,76	0,00	0,00
113	01	Donar assistència en matèria econòmica	2014	3	0,00	0,00	0,00	0,00	0,00	0,00	0,00
114	01	Donar assistència en matèria d'arquitectura	2014	3	5.102,46	5.102,46	5.102,46	0,00	5.102,46	0,00	24.528,59
115	01	Donar assistència en matèria d'enginyeria	2014	3	76.543,85	86.938,55	29.657,04	46.886,81	76.543,85	0,00	63.035,02
120	01	Donar assistència en matèria de medi ambient, salut pública	2014	3	15.952,49	17.602,49	7.527,49	8.425,00	15.952,49	0,00	22.854,98
120	03	Fomentar actuacions de protecció de la salut pública	2014	3	2.906.643,44	3.159.881,80	1.338.962,89	1.567.680,55	2.906.643,44	0,00	3.077.577,41
120	04	Fomentar actuacions de promoció de la salut pública	2014	3	258.879,14	327.780,17	15.710,91	243.168,23	258.879,14	0,00	1.452.144,60
120	05	Gestionar els boscos d'Aiguamúrcia	2014	3	2.371,60	2.371,60	2.371,60	0,00	2.371,60	0,00	0,00
120	06	Gestionar els boscos d'Escornalbou	2014	3	3.865,95	3.865,95	0,00	3.865,95	3.865,95	0,00	0,00
120	07	Impulsar la preservació de la natura, parcs naturals i entit	2014	3	138.095,00	208.095,00	90.595,00	47.500,00	138.095,00	0,00	0,00
120	08	Gestionar l'Albereda de Santes Creus	2014	3	21.521,06	21.521,06	15.422,68	6.098,38	21.521,06	0,00	-20.733,09
120	09	Impulsar el servei de Plans d'Estalvi Energètic (Pacte d'Alc	2014	3	110.374,08	190.145,75	21.406,41	88.967,67	110.374,08	0,00	0,00

PRESSUPOST DE DESPESES

EXECUCIÓ DE PROJECTES DE DESPESES. 1. RESUM D'EXECUCIÓ

Projecte	Subprojecte	Denominació	Any	Duració (anys)	Despesa prevista	Despesa compromesa	OBLIGACIONS RECONEGUDES			Finançament afectat	
							Inicial	En l'exercici	Total		Despesa pendent de realitzar
120	10	Donar reconeixement a iniciatives sostenibles mediambientals	2014	3	3.000,00	6.000,00	3.000,00	0,00	3.000,00	0,00	0,00
121	02	Desenvolupar activitats formatives	2014	3	23.968,49	23.968,49	23.968,49	0,00	23.968,49	0,00	438,00
210	01	Cooperar econòmicament amb ajuntaments	2014	3	3.804.240,27	5.412.614,54	2.464.767,98	1.339.472,29	3.804.240,27	0,00	0,00
210	02	Cooperar econòmicament amb entitats/ciutadans	2014	3	2.336.601,01	2.446.627,18	1.057.642,60	1.278.958,41	2.336.601,01	0,00	0,00
210	03	Desenvolupar el projecte RBIV - Biblioteca virtual	2014	3	81.802,48	92.039,78	56.612,70	25.189,78	81.802,48	0,00	0,00
210	04	Realitzar actuacions d'interès per a la demarcació	2014	3	127.299,70	134.151,70	78.129,21	49.170,49	127.299,70	0,00	0,00
210	05	Desenvolupar el projecte M@RC - Mapa de recursos culturals	2014	3	0,00	0,00	0,00	0,00	0,00	0,00	0,00
211	01	Difondre activitats culturals i pedagògiques al MAMT	2014	3	39,90	39,90	39,90	0,00	39,90	0,00	0,00
211	02	Fomentar l'activitat artística a la demarcació.	2014	3	43.290,82	43.290,82	43.290,82	0,00	43.290,82	0,00	0,00
211	03	Gestionar al funcionament ordinari del Museu	2014	3	130.801,00	130.801,00	130.801,00	0,00	130.801,00	0,00	0,00
220	01	Incrementar en un 45% l'import total de les beques de Música	2014	3	104.753,01	104.753,01	0,00	104.753,01	104.753,01	0,00	0,00
220	02	Mantenir les infraestructures dels centres educatius	2014	3	58.638,58	59.216,08	34.481,03	24.157,55	58.638,58	0,00	0,00
220	03	Coordinar la gestió dels centres de Música, d'Art i EE	2014	3	18.267,74	20.204,95	13.282,55	4.985,19	18.267,74	0,00	0,00
220	04	Conveni sosteniment centres docents amb la Generalitat	2014	3	0,00	0,00	0,00	0,00	0,00	0,00	0,00
220	05	Gestionar la Banda Simfònica/Jove Orquestra	2014	3	11.875,31	11.875,31	11.875,31	0,00	11.875,31	0,00	0,00
220	07	Despeses mobiliari carrer del vent de Reus	2014	3	80.627,72	80.627,73	29.891,93	50.735,79	80.627,72	0,00	0,00
221	01	Millorar els resultats educatius del desplegament de l'ofert	2014	3	76.830,46	81.399,98	76.492,31	338,15	76.830,46	0,00	0,00
221	02	Millorar el servei, la imatge del centre, la relació amb l'e	2014	3	4.216,75	4.216,75	2.099,25	2.117,50	4.216,75	0,00	0,00
221	03	Gestió ordinària del CPEE Sant Rafael	2014	3	159.065,23	159.183,81	149.292,06	9.773,17	159.065,23	0,00	0,00
222	01	Gestionar l'activitat acadèmica	2014	3	42.518,16	42.518,16	42.518,16	0,00	42.518,16	0,00	0,00
222	02	Gestionar les activitats complementàries	2014	3	4.114,97	4.114,97	4.114,97	0,00	4.114,97	0,00	0,00
222	03	Gestionar el funcionament ordinari	2014	3	62.138,76	62.138,76	62.138,76	0,00	62.138,76	0,00	0,00
223	01	Despeses educatives i d'alumnes del CPEE Alba	2014	3	8.398,25	8.398,25	8.286,25	112,00	8.398,25	0,00	0,00
223	02	Hipo i equinoteràpia del CPEE Alba	2014	3	4.867,78	4.867,78	4.867,78	0,00	4.867,78	0,00	0,00
223	03	Aula verda i hort CPEE Alba	2014	3	1.346,73	1.346,73	1.346,73	0,00	1.346,73	0,00	0,00

PRESSUPOST DE DESPESES

EXECUCIÓ DE PROJECTES DE DESPESES. 1. RESUM D'EXECUCIÓ

Projecte	Subprojecte	Denominació	Any	Duració (anys)	Despesa prevista	Despesa compromesa	OBLIGACIONS RECONEGUDES			Finançament afectat	
							Inicial	En l'exercici	Total		Despesa pendent de realitzar
223	04	Teràpia assistida amb gossos del CPEE Alba	2014	3	891,00	891,00	891,00	0,00	891,00	0,00	0,00
223	05	Servei de menjador	2014	3	27.984,12	27.984,12	27.984,12	0,00	27.984,12	0,00	0,00
223	06	Obres del CPEE Alba	2014	3	5.000,00	5.000,00	5.000,00	0,00	5.000,00	0,00	0,00
223	07	Manteniment del centre. Despeses de professionals	2014	3	44.821,68	44.821,68	40.545,30	4.276,38	44.821,68	0,00	0,00
231	01	Difondre les Escoles al Conservatori curs 2014/15	2014	3	1.158,51	1.158,51	1.158,51	0,00	1.158,51	0,00	0,00
231	02	Gestionar Activitats Complementàries i Extraescolars	2014	3	24.452,81	24.452,81	24.452,81	0,00	24.452,81	0,00	2.126,00
231	03	Gestionar les Activitats Acadèmiques	2014	3	1.723,63	1.723,63	1.723,63	0,00	1.723,63	0,00	0,00
231	04	Realitzar Concerts Socials-Humanitaris	2014	3	0,00	0,00	0,00	0,00	0,00	0,00	0,00
231	05	Realitzar la Setmana Simfònica	2014	3	1.884,88	1.884,88	1.884,88	0,00	1.884,88	0,00	0,00
231	06	Realitzar el XIV Festival Internacional de Música de Tarrago	2014	3	43.057,60	43.057,60	43.057,60	0,00	43.057,60	0,00	8.725,00
231	07	Realitzar les XIV Colònies Musicals de Vent	2014	3	2.791,48	2.791,48	2.791,48	0,00	2.791,48	0,00	0,00
231	08	Realitzar l'espectacle Òpera al Conservatori curs 2014/15	2014	3	9.924,44	9.924,44	59,90	9.864,54	9.924,44	0,00	0,00
231	09	Realitzar el XII Circuit Guitarrístic curs 2014/15	2014	3	0,00	0,00	0,00	0,00	0,00	0,00	2.680,00
231	10	Gestionar les dietes i desplaçaments	2014	3	501,65	501,65	501,65	0,00	501,65	0,00	0,00
231	11	Gestionar el funcionament ordinari del Centre	2014	3	60.738,06	60.738,06	57.854,91	2.883,15	60.738,06	0,00	816.983,32
232	01	Realitzar l'activitat acadèmica ordinària	2014	3	79.814,74	79.814,74	49.118,77	30.695,97	79.814,74	0,00	234.160,93
232	02	Realitzar el X Concurs de música de cambra Higiní Anglès	2014	3	6.319,79	6.319,79	1.519,79	4.800,00	6.319,79	0,00	1.195,00
232	03	Realitzar activitats departamentals	2014	3	8.095,91	8.095,91	8.095,91	0,00	8.095,91	0,00	0,00
232	04	Gestionar concerts del Conservatori (Reus)	2014	3	80,01	80,01	80,01	0,00	80,01	0,00	0,00
232	05	Realitzar la Setmana Cultural	2014	3	2.431,11	2.431,11	2.431,11	0,00	2.431,11	0,00	0,00
232	06	Realitzar la gestió ordinària	2014	3	63.165,15	63.165,15	63.165,15	0,00	63.165,15	0,00	192.465,00
233	01	Projectar externament l'activitat educativa del Centre	2014	3	751,58	751,58	751,58	0,00	751,58	0,00	0,00
233	02	Desenvolupar les activitats acadèmiques	2014	3	28.658,80	28.658,80	26.601,80	2.057,00	28.658,80	0,00	283.329,39
233	03	Millorar la comunicació amb entitats i associacions	2014	3	452,91	452,91	452,91	0,00	452,91	0,00	0,00
233	04	Dotar de recursos per a l'aprenentatge	2014	3	12.195,69	12.195,69	11.377,03	818,66	12.195,69	0,00	1.065,00

PRESSUPOST DE DESPESES

EXECUCIÓ DE PROJECTES DE DESPESES. 1. RESUM D'EXECUCIÓ

Projecte	Subprojecte	Denominació	Any	Duració (anys)	Despesa prevista	Despesa compromesa	OBLIGACIONS RECONEGUDES		Total	Despesa pendent de realitzar	Finançament afectat
							Inicial	En l'exercici			
233	05	Gestionar dietes i desplaçaments	2014	3	0,00	0,00	0,00	0,00	0,00	0,00	0,00
233	06	Vetllar per la reparació i conservació de béns	2014	3	15.329,84	15.329,84	15.329,84	0,00	15.329,84	0,00	0,00
233	07	Gestionar les comunicacions i serveis	2014	3	3.095,04	4.366,94	2.930,46	164,58	3.095,04	0,00	0,00
233	08	Garantir el subministrament d'essencials	2014	3	17.870,30	17.870,30	17.870,30	0,00	17.870,30	0,00	0,00
233	09	Invertir en béns i immobles	2014	3	15.408,70	15.408,70	13.696,55	1.712,15	15.408,70	0,00	0,00
233	10	Setmana cultural i altres activitats Cons. A Tortosa	2014	3	3.903,06	3.903,06	3.903,06	0,00	3.903,06	0,00	317.100,00
241	01	Gestionar l'activitat acadèmica de l'EAD de Tarragona	2014	3	42.311,24	42.311,24	42.311,24	0,00	42.311,24	0,00	190.181,43
241	02	Gestionar el funcionament ordinari de l'EAD de Tarragona	2014	3	109.618,42	112.391,74	94.627,35	14.991,07	109.618,42	0,00	295.594,52
242	01	Gestionar l'activitat acadèmica de l'EAD de Reus	2014	3	27.902,99	27.902,99	27.902,99	0,00	27.902,99	0,00	74.193,38
242	02	Gestionar el funcionament ordinari de l'EAD de Reus	2014	3	53.268,20	53.909,63	52.103,07	1.165,13	53.268,20	0,00	0,00
243	01	Gestió acadèmica ordinària	2014	3	9.023,37	9.023,37	9.023,37	0,00	9.023,37	0,00	29.060,91
243	02	Gestió cultural: exposicions i conferències, a les Terres de	2014	3	23.676,45	23.676,45	21.827,33	1.849,12	23.676,45	0,00	0,00
243	03	Gestió taller conservació-restauració	2014	3	5.003,69	5.003,69	5.003,69	0,00	5.003,69	0,00	0,00
243	04	Funcionament ordinari	2014	3	53.534,47	53.534,47	48.389,08	5.145,39	53.534,47	0,00	0,00
244	01	Gestionar l'activitat acadèmica del Taller d'Art de Valls	2014	3	1.119,21	1.119,21	1.119,21	0,00	1.119,21	0,00	6.715,00
244	02	Gestionar el funcionament ordinari del Taller d'Art de Valls	2014	3	1.836,54	1.836,54	1.836,54	0,00	1.836,54	0,00	0,00
300	01	Actualitzar el pla d'aforaments i accidentabilitat	2014	3	36,00	36,00	36,00	0,00	36,00	0,00	0,00
300	02	Gestió ordinària de la Unitat Administrativa	2014	3	82.759,88	86.887,28	8.046,53	74.713,35	82.759,88	0,00	0,00
310	01	Millorar la senyalització de la xarxa de carreteres.Explotac	2014	3	3.986,04	61.117,60	0,00	3.986,04	3.986,04	0,00	0,00
310	02	Regular el trànsit a les travesseres de la xarxa de carreter	2014	3	21.701,35	33.517,00	19.904,50	1.796,85	21.701,35	0,00	0,00
310	03	Gestió ordinària d'Explotació	2014	3	0,00	0,00	0,00	0,00	0,00	0,00	0,00
320	01	Executar obres de condicionament a la xarxa de carreteres	2014	3	0,00	0,00	0,00	0,00	0,00	0,00	0,00
320	02	Carretera d'accés al Centre Penitenciari del Catllar	2014	3	850.641,75	850.641,75	0,00	850.641,75	850.641,75	0,00	0,00
320	03	Gestió Ordinària de Construcció	2014	3	13.361,59	13.361,59	0,00	13.361,59	13.361,59	0,00	0,00
320	04	Condicionament TV-3405 Fase 2 Amposta-Eucaliptus	2014	3	428.700,81	1.509.030,20	0,00	428.700,81	428.700,81	0,00	0,00

PRESSUPOST DE DESPESES

EXECUCIÓ DE PROJECTES DE DESPESES. 1. RESUM D'EXECUCIÓ

Projecte	Subprojecte	Denominació	Any	Duració (anys)	Despesa prevista	Despesa compromesa	OBLIGACIONS RECONEGUDES			Despesa pendent de realitzar	Finançament afectat
							Inicial	En l'exercici	Total		
320	05	Condicionament T-704 2a fase Accés a Maspujols	2014	3	0,00	0,00	0,00	0,00	0,00	0,00	0,00
320	06	Condicionament vorera T-313 Travessera de Montbrí	2014	3	39.595,50	39.595,50	0,00	39.595,50	39.595,50	0,00	0,00
320	07	Condicionament vorera T-361 Travessera de Prat de compte	2014	3	98.162,19	98.162,19	830,82	97.331,37	98.162,19	0,00	0,00
320	08	Construcció rotonda a Tivenys T-301	2014	3	130.747,68	130.747,68	0,00	130.747,68	130.747,68	0,00	0,00
320	09	Instal·lació semafòrica a Tarragona TP-2031	2014	3	21.119,27	52.275,15	0,00	21.119,27	21.119,27	0,00	0,00
340	01	Gestió ordinària de Control de Materials	2014	3	18.606,25	18.606,25	16.922,39	1.683,86	18.606,25	0,00	0,00
350	01	Redactar projectes de carreteres	2014	3	2.299,00	2.299,00	2.299,00	0,00	2.299,00	0,00	0,00
350	02	Gestió ordinària de Projectes	2014	3	3.282,92	3.282,92	3.282,92	0,00	3.282,92	0,00	0,00
360	01	Solucionar emergències i garantir la vialitat hivernal a la	2014	3	351.397,04	351.698,80	201.394,63	150.002,41	351.397,04	0,00	0,00
360	02	Millorar la qualitat dels fermes i paviments de la xarxa de c	2014	3	1.281.984,15	1.282.634,90	1.228.430,71	53.553,44	1.281.984,15	0,00	0,00
360	03	Millorar la senyalització de la xarxa de carreteres. Conserv	2014	3	220.102,53	220.102,53	108.304,27	111.798,26	220.102,53	0,00	0,00
360	04	Conservar i construir obres de desguàs a la xarxa de carrete	2014	3	545.458,90	545.458,90	432.512,08	112.946,82	545.458,90	0,00	0,00
360	05	Controlar la vegetació a les zones de seguretat i protecció	2014	3	1.240.712,08	1.248.162,02	1.010.032,71	230.679,37	1.240.712,08	0,00	0,00
360	06	Gestió ordinària de Conservació	2014	3	579.221,57	579.221,57	492.455,83	86.765,74	579.221,57	0,00	0,00
415	01	Redacció i execució dels projectes necessaris per a l'activi	2014	3	161.951,72	161.951,72	161.951,72	0,00	161.951,72	0,00	0,00
416	01	Gestionar les seues corporatives	2014	3	86.199,47	88.160,16	77.591,54	8.607,93	86.199,47	0,00	0,00
420	01	Atendre el client intern	2014	3	461.921,92	461.921,92	390.412,32	71.509,60	461.921,92	0,00	0,00
420	02	Gestionar els edificis	2014	3	920.291,75	944.984,49	839.783,65	80.508,10	920.291,75	0,00	0,00
440	01	Gestionar la contractació i les compres de la Diputació	2014	3	208.729,88	212.834,39	180.619,79	28.110,09	208.729,88	0,00	0,00
440	02	Gestionar expropiacions projectes de carreteres	2014	3	124.614,92	124.614,92	124.614,92	0,00	124.614,92	0,00	0,00
510	01	Augmentar l'ús dels espais de la Diputació a Tarragona	2014	3	1.279,91	1.279,91	1.279,91	0,00	1.279,91	0,00	0,00
510	02	Incrementar l'ús dels espais de la Diputació a Tortosa	2014	3	0,00	0,00	0,00	0,00	0,00	0,00	0,00
510	03	Augmentar l'ús dels espais de la Diputació a Reus	2014	3	0,00	0,00	0,00	0,00	0,00	0,00	0,00
510	04	Elaborar el calendari d'exposicions del Pati del Palau per a	2014	3	18.741,82	18.741,82	18.741,82	0,00	18.741,82	0,00	0,00

PRESSUPOST DE DESPESES

EXECUCIÓ DE PROJECTES DE DESPESES. 1. RESUM D'EXECUCIÓ

Projecte	Subprojecte	Denominació	Any	Duració (anys)	Despesa prevista	Despesa compromesa	OBLIGACIONS RECONEGUDES			Finançament afectat	
							Inicial	En l'exercici	Total		Despesa pendent de realitzar
510	05	Elaborar el calendari d'exposicions del Palau Bofarull per a	2014	3	5.408,48	5.408,48	5.408,48	0,00	5.408,48	0,00	0,00
510	06	Incrementar els esdeveniments de participació i de relacions	2014	3	13.787,46	13.787,46	13.787,46	0,00	13.787,46	0,00	0,00
510	07	Refer el Manual de Comunicació de Crisi corporatiu	2014	3	0,00	0,00	0,00	0,00	0,00	0,00	0,00
510	08	Assistència a la Fira Expobrebre	2014	3	2.851,09	2.851,09	2.851,09	0,00	2.851,09	0,00	0,00
510	09	Assistència a la Fira de l'Avellana de Riudoms	2014	3	1.173,95	1.173,95	1.173,95	0,00	1.173,95	0,00	0,00
510	10	Dietes i Desplaçaments	2014	3	5.176,66	5.176,66	5.176,66	0,00	5.176,66	0,00	0,00
510	11	Assistència a la Fira ExproReus	2014	3	0,00	0,00	0,00	0,00	0,00	0,00	0,00
510	12	Assistència a la Fira Sta. Teresa del Vendrell	2014	3	2.972,90	2.972,90	2.972,90	0,00	2.972,90	0,00	0,00
510	13	Assistència a la Fira de Móra la Nova	2014	3	578,99	578,99	578,99	0,00	578,99	0,00	0,00
510	14	Assistència a la Fira d'Amposta	2014	3	2.153,31	2.153,31	2.153,31	0,00	2.153,31	0,00	0,00
510	15	Assistència a la Fires de caràcter extraordinari: St. Jordi,	2014	3	1.269,29	1.269,29	1.269,29	0,00	1.269,29	0,00	0,00
510	16	Assistència del President a actes dels municipis que no ha v	2014	3	49,77	49,77	49,77	0,00	49,77	0,00	0,00
510	17	Organitzar actes propis	2014	3	49.826,43	49.826,43	49.826,43	0,00	49.826,43	0,00	0,00
510	18	Col·laborar en l'organització d'actes d'altres entitats, als	2014	3	4.695,15	4.695,15	4.695,15	0,00	4.695,15	0,00	0,00
510	19	Col·laborar en l'organització d'actes d'altres entitats, als	2014	3	6.653,54	6.653,54	6.653,54	0,00	6.653,54	0,00	0,00
510	20	Elaborar, dissenyar i editar una Memòria anual d'activitats	2014	3	12.361,22	13.517,22	9.513,18	2.848,04	12.361,22	0,00	0,00
510	21	Dissenyar i editar material de difusió segons els criteris d	2014	3	10.245,19	10.245,19	7.775,94	2.469,25	10.245,19	0,00	0,00
510	22	Organitzar accions de relacions públiques externes	2014	3	9.962,09	9.962,09	9.962,09	0,00	9.962,09	0,00	0,00
510	23	Aplicar la identitat visual corporativa en material de difus	2014	3	11.973,63	11.973,63	8.900,23	3.073,40	11.973,63	0,00	0,00
510	24	Col·laborar amb entitats culturals i esportives mitjançant e	2014	3	1.526,29	1.526,29	1.526,29	0,00	1.526,29	0,00	0,00
510	25	Crear la guia d'usos i estils de la Diputació a Internet	2014	3	519,31	519,31	519,31	0,00	519,31	0,00	0,00
510	26	Augmentar la participació de la Diputació a les Xarxes Socia	2014	3	9.474,30	9.474,30	9.474,30	0,00	9.474,30	0,00	0,00
520	01	Gestió ordinària premsa	2014	3	504.634,01	508.699,32	404.187,91	100.446,10	504.634,01	0,00	0,00
530	01	Gestió de subvencions Gabinet de Presidència	2014	3	906.359,05	1.006.938,13	455.224,96	451.134,09	906.359,05	0,00	0,00
530	02	Gestió despeses ordinàries Presidència	2014	3	4.376,45	4.376,45	4.376,45	0,00	4.376,45	0,00	0,00

PRESSUPOST DE DESPESES

EXECUCIÓ DE PROJECTES DE DESPESES. 1. RESUM D'EXECUCIÓ

Projecte	Subprojecte	Denominació	Any	Duració (anys)	Despesa prevista	Despesa compromesa	OBLIGACIONS RECONEGUDES				
							Inicial	En l'exercici	Total	Despesa pendent de realitzar	Finançament afectat
554	01	* Convenis Obra Social La Caixa 2014	2014	2	450.000,00	450.000,00	357.500,00	92.500,00	450.000,00	0,00	450.000,00
611	01	Gestionar la participació en consorcis, fundacions privades,	2014	3	456.984,00	456.984,00	266.984,00	190.000,00	456.984,00	0,00	0,00
611	02	Gestionar l'aportació a la Xarxa de Televisions Locals de Ca	2014	3	0,00	0,00	0,00	0,00	0,00	0,00	0,00
611	03	Despeses d'inserció d'anuncis oficials	2014	3	4.200,00	4.200,00	4.200,00	0,00	4.200,00	0,00	0,00
612	01	Gestió ordinària de Patrimoni	2014	3	580.109,49	580.109,49	565.135,74	14.973,75	580.109,49	0,00	0,00
612	02	Programa d'inventari	2014	3	0,00	0,00	0,00	0,00	0,00	0,00	0,00
613	01	Donar assistència jurídica a entitats locals	2014	3	7.277,42	7.277,42	7.277,42	0,00	7.277,42	0,00	51.433,93
613	02	Donar assistència jurídica a la corporació	2014	3	21.982,14	21.982,14	14.759,05	7.223,09	21.982,14	0,00	90.648,77
620	01	Determinar la sectorització corporativa	2014	3	2.208,25	2.208,25	2.208,25	0,00	2.208,25	0,00	0,00
620	02	Impulsar la implantació d'una eina de BI per l'obtenció dels	2014	3	0,00	0,00	0,00	0,00	0,00	0,00	0,00
620	03	Gestionar l'endeutament sense superar els límits legals per	2014	3	11.192.123,99	11.192.123,99	11.192.123,99	0,00	11.192.123,99	0,00	0,00
620	04	Implantar una aplicació web per a la gestió i control de l'e	2014	3	0,00	0,00	0,00	0,00	0,00	0,00	0,00
620	05	Cobrir totes les necessitats mitjançant 3 modificacions pres	2014	3	0,00	0,00	0,00	0,00	0,00	0,00	0,00
620	06	Impulsar el projecte CG@P per a la seva implantació	2014	3	0,00	0,00	0,00	0,00	0,00	0,00	0,00
620	07	Impulsar la factura electrònica	2014	3	3.872,00	3.872,00	3.872,00	0,00	3.872,00	0,00	0,00
620	08	Implantar l'escaneig certificat	2014	3	0,00	0,00	0,00	0,00	0,00	0,00	0,00
620	09	Gestionar la facturació del Castell d'Escornalbou	2014	3	11.843,92	11.843,92	11.843,92	0,00	11.843,92	0,00	0,00
620	10	Gestionar l'aportació a organismes autònoms (Patronat de Tur	2014	3	0,00	0,00	0,00	0,00	0,00	0,00	0,00
620	11	Gestionar les aportacions a grups sindicals	2014	3	3.000,00	3.000,00	3.000,00	0,00	3.000,00	0,00	0,00
620	12	Gestionar les aportacions al PUOSC	2014	3	1.866.229,60	1.866.229,60	1.866.229,60	0,00	1.866.229,60	0,00	0,00
620	13	Finalitzar l'auditoria de control intern de BASE abans de 31	2014	3	0,00	0,00	0,00	0,00	0,00	0,00	0,00
620	14	Tancar els expedients de control financer de subvencions del	2014	3	0,00	0,00	0,00	0,00	0,00	0,00	0,00
620	15	Gestionar la morositat mitjançant l'aplicació de deutors	2014	3	0,00	0,00	0,00	0,00	0,00	0,00	0,00
620	16	Implantar la gestió de les liquidacions d'ingressos amb l'ap	2014	3	0,00	0,00	0,00	0,00	0,00	0,00	0,00
620	17	Redactar manual per patentar l'aplicació de la BDD de l'acde	2014	3	1.361,25	6.201,25	0,00	1.361,25	1.361,25	0,00	0,00

PRESSUPOST DE DESPESES

EXECUCIÓ DE PROJECTES DE DESPESES. 1. RESUM D'EXECUCIÓ

Projecte	Subprojecte	Denominació	Any	Duració (anys)	Despesa prevista	Despesa compromesa	OBLIGACIONS RECONEGUDES		Total	Despesa pendent de realitzar	Finançament afectat
							Inicial	En l'exercici			
620	18	Gestionar els projectes amb finançament afectat mitjançant l	2014	3	0,00	0,00	0,00	0,00	0,00	0,00	115.153.784,40
620	19	Gestió general d'Intervenció	2014	3	1.504,10	1.504,10	1.504,10	0,00	1.504,10	0,00	0,00
623	01	Preparar les clàusules de la licitació i procediment d'adjud	2014	3	200,00	200,00	200,00	0,00	200,00	0,00	0,00
800	01	Gestionar les dietes	2014	3	91,37	91,37	91,37	0,00	91,37	0,00	0,00
800	02	Gestionar la plantilla de personal	2014	3	0,00	0,00	0,00	0,00	0,00	0,00	0,00
810	01	Gestionar l'oferta pública d'ocupació	2014	3	10.040,82	10.040,82	10.040,82	0,00	10.040,82	0,00	0,00
810	02	Gestionar el pla de pensions corporatiu	2014	3	0,00	0,00	0,00	0,00	0,00	0,00	0,00
810	03	Gestionar la compensació dels estudiants en pràctiques	2014	3	0,00	0,00	0,00	0,00	0,00	0,00	0,00
810	04	Gestionar altres millores	2014	3	115.980,33	120.761,01	104.858,01	11.122,32	115.980,33	0,00	0,00
810	05	Gestionar les retribucions del personal	2014	3	0,00	0,00	0,00	0,00	0,00	0,00	0,00
830	01	Atendre/gestionar assistència sanitària personal Diputació	2014	3	466.978,39	466.978,39	466.978,39	0,00	466.978,39	0,00	0,00
830	02	Gestionar el fons social	2014	3	56.128,42	56.128,42	56.128,42	0,00	56.128,42	0,00	0,00
830	03	Gestionar la productivitat general	2014	3	0,00	0,00	0,00	0,00	0,00	0,00	0,00
830	04	Gestionar el Pla de Formació Corporatiu alineat amb l'estrat	2014	3	142.680,86	145.788,86	138.496,26	4.184,60	142.680,86	0,00	0,00
830	05	Retribucions Corporació i Organismes Autònoms	2014	3	23.641,72	23.641,72	23.641,72	0,00	23.641,72	0,00	0,00
840	01	Estratègia Europea Internacional	2014	3	321,36	321,36	321,36	0,00	321,36	0,00	0,00
840	02	Arc Llatí	2014	3	11.045,03	11.045,03	11.045,03	0,00	11.045,03	0,00	0,00
840	03	PO Conca de Barberà 2014	2014	3	52.307,62	52.307,62	52.307,62	0,00	52.307,62	0,00	0,00
840	04	PO Alt Camp 2014	2014	3	54.016,60	54.016,60	54.016,60	0,00	54.016,60	0,00	0,00
840	05	PO Montsià 2014	2014	3	56.829,86	56.829,86	56.829,86	0,00	56.829,86	0,00	0,00
840	06	PO Terra Alta 2014	2014	3	58.179,18	58.179,18	58.179,18	0,00	58.179,18	0,00	0,00
840	07	PO Baix Ebre 2014	2014	3	55.358,63	55.358,63	55.358,63	0,00	55.358,63	0,00	0,00
840	08	PO Priorat 2014	2014	3	53.855,72	53.855,72	53.098,49	757,23	53.855,72	0,00	0,00
840	09	PO Baix Camp 2014	2014	3	51.289,06	51.289,06	51.289,06	0,00	51.289,06	0,00	0,00
840	10	PO Tarragonès 2014	2014	3	53.043,01	53.043,01	53.043,01	0,00	53.043,01	0,00	0,00

PRESSUPOST DE DESPESES

EXECUCIÓ DE PROJECTES DE DESPESES. 1. RESUM D'EXECUCIÓ

Projecte	Subprojecte	Denominació	Any	Duració (anys)	Despesa prevista	Despesa compromesa	OBLIGACIONS RECONEGUDES		Total	Despesa pendent de realitzar	Finançament afectat
							Inicial	En l'exercici			
840	11	PO Baix Penedès 2014	2014	3	52.776,83	52.776,83	52.776,83	0,00	52.776,83	0,00	0,00
840	12	PO Ribera d'Ebre 2014	2014	3	53.157,49	53.157,49	53.157,49	0,00	53.157,49	0,00	0,00
840	13	PN Ports	2014	3	32.657,95	32.657,95	14.271,11	18.386,84	32.657,95	0,00	0,00
840	14	PO Etiquetatge de béns	2014	3	160.575,19	160.575,19	51.382,82	109.192,37	160.575,19	0,00	0,00
840	15	PO Carreteres 2014	2014	3	49.247,30	49.247,30	49.247,30	0,00	49.247,30	0,00	0,00
840	16	PN Delta	2014	3	30.696,65	30.696,65	9.236,82	21.459,83	30.696,65	0,00	0,00
840	17	PN Montsant	2014	3	29.966,39	29.966,39	9.216,65	20.749,74	29.966,39	0,00	0,00
840	18	Col·laboració amb l'Institut Comte de Rius	2014	3	106.241,82	106.241,82	33.115,97	73.125,85	106.241,82	0,00	0,00
840	19	PNIN Poblet	2014	3	30.901,69	30.901,69	9.365,91	21.535,78	30.901,69	0,00	0,00
840	20	Programa de col·laboració social - campanyes agràries	2014	3	12.659,12	12.659,12	5.358,98	7.300,14	12.659,12	0,00	0,00
840	21	AODL Economia sostenible	2014	3	36.824,48	36.824,48	36.824,48	0,00	36.824,48	0,00	27.045,55
840	22	OADL Valors endògens	2014	3	35.429,39	35.429,39	35.429,39	0,00	35.429,39	0,00	27.045,55
840	23	Reempresa	2014	3	0,00	20.000,00	0,00	0,00	0,00	0,00	0,00
840	24	Formació a persones emprenedores	2014	3	9.696,72	9.696,72	9.696,72	0,00	9.696,72	0,00	0,00
840	25	II Premis Emprèn	2014	3	79.756,50	79.756,54	69.810,30	9.946,20	79.756,50	0,00	0,00
840	26	Xarxa Vivers Empresa	2014	3	30.000,00	30.000,00	0,00	30.000,00	30.000,00	0,00	0,00
840	27	Accions col·laboratives de promoció econòmica	2014	3	11.301,29	11.301,29	11.301,29	0,00	11.301,29	0,00	0,00
840	28	Funcionament de Polítiques Actives d'Ocupació	2014	3	3.309,24	35.309,24	3.309,24	0,00	3.309,24	0,00	0,00
840	29	Conveni AECE	2014	3	5.974,53	5.974,53	0,00	5.974,53	5.974,53	0,00	0,00
840	30	Conveni ADEE	2014	3	3.000,00	3.000,00	0,00	3.000,00	3.000,00	0,00	0,00
840	31	Conveni CONC i CITE-CCOO	2014	3	12.000,00	12.000,00	0,00	12.000,00	12.000,00	0,00	0,00
840	32	Conveni UGT-AMIC	2014	3	12.000,00	12.000,00	0,00	12.000,00	12.000,00	0,00	0,00
840	33	Conveni Cambra de Comerç de Tarragona	2014	3	4.000,00	4.000,00	0,00	4.000,00	4.000,00	0,00	0,00
840	34	Conveni Cambra de Comerç de Tortosa	2014	3	6.000,00	6.000,00	0,00	6.000,00	6.000,00	0,00	0,00
840	35	Conveni Cambra de Comerç de Valls	2014	3	6.000,00	6.000,00	0,00	6.000,00	6.000,00	0,00	0,00

PRESSUPOST DE DESPESES

EXECUCIÓ DE PROJECTES DE DESPESES. 1. RESUM D'EXECUCIÓ

Projecte	Subprojecte	Denominació	Any	Duració (anys)	Despesa prevista	Despesa compromesa	OBLIGACIONS RECONEGUDES			Despesa pendent de realitzar	Finançament afectat
							Inicial	En l'exercici	Total		
930	06	Implementar plataforma de BI Pentaho	2014	3	3.085,50	3.085,50	0,00	3.085,50	3.085,50	0,00	0,00
930	07	Gestió Patrimoni Diputació i ajuntaments	2014	3	0,00	0,00	0,00	0,00	0,00	0,00	0,00
930	08	Portasignatures	2014	3	0,00	0,00	0,00	0,00	0,00	0,00	0,00
930	09	Portatasques	2014	3	1.452,00	1.452,00	1.452,00	0,00	1.452,00	0,00	0,00
930	10	Base dades de TERCERS UNICA Diputació	2014	3	6.285,95	6.285,95	6.285,95	0,00	6.285,95	0,00	0,00
930	11	Integració Fases de Petició i justificació de subvencions	2014	3	0,00	0,00	0,00	0,00	0,00	0,00	0,00
930	13	Substitució de W4 com a motor de BPM corporatiu	2014	3	0,00	0,00	0,00	0,00	0,00	0,00	0,00
930	14	Arquitectura SOA	2014	3	3.145,98	3.145,98	3.145,98	0,00	3.145,98	0,00	0,00
930	15	Consolidació de versions de la màquina virtual de Java en el	2014	3	7.126,90	7.126,90	0,00	7.126,90	7.126,90	0,00	0,00
930	17	Subscripcions a publicacions del BOP	2014	3	0,00	0,00	0,00	0,00	0,00	0,00	0,00
930	18	Gestió del BOP-web	2014	3	0,00	0,00	0,00	0,00	0,00	0,00	0,00
930	19	Desplegar la TINETAula	2014	3	3.014,11	3.014,11	3.014,11	0,00	3.014,11	0,00	0,00
930	20	Desplegar la TINETescola	2014	3	2.483,95	2.483,95	2.483,95	0,00	2.483,95	0,00	0,00
930	21	Realitzar la TINETjornada	2014	3	2.794,06	2.794,06	2.794,06	0,00	2.794,06	0,00	0,00
930	22	Realitzar l'Observatori Internet 2014	2014	3	12.826,00	12.826,00	12.826,00	0,00	12.826,00	0,00	0,00
930	23	Desplegar la plataforma web TINET	2014	3	2.910,05	2.910,05	2.910,05	0,00	2.910,05	0,00	0,00
930	24	Incorporar nous continguts a TINET	2014	3	2.070,82	2.070,82	2.070,82	0,00	2.070,82	0,00	0,00
930	25	Mantenir la plataforma Drupal	2014	3	2.976,60	6.001,60	2.976,60	0,00	2.976,60	0,00	0,00
930	26	Implementar els Informes Mensuals Complementaris (DTAR)	2014	3	2.469,61	23.610,73	2.469,61	0,00	2.469,61	0,00	0,00
930	27	Gestió Documental	2014	3	7.744,00	12.100,00	1.210,00	6.534,00	7.744,00	0,00	0,00
930	28	Codis QR MAMT	2014	3	3.144,79	3.144,79	0,00	3.144,79	3.144,79	0,00	0,00
930	29	Frontal e-tauler electrònic de les seues electròniques	2014	3	0,00	0,00	0,00	0,00	0,00	0,00	0,00
930	30	Implantació Moodle 2.5	2014	3	0,00	0,00	0,00	0,00	0,00	0,00	0,00
000	01	Gestionar els Òrgans de Govern	2015	2	97.646,87	97.646,87	0,00	97.646,87	97.646,87	0,00	0,00
000	02	Gestionar les aportacions a OA	2015	2	4.000.000,00	4.000.000,00	0,00	4.000.000,00	4.000.000,00	0,00	0,00

PRESSUPOST DE DESPESES

EXECUCIÓ DE PROJECTES DE DESPESES. 1. RESUM D'EXECUCIÓ

Projecte	Subprojecte	Denominació	Any	Duració (anys)	Despesa prevista	Despesa compromesa	OBLIGACIONS RECONEGUDES			Finançament afectat	
							Inicial	En l'exercici	Total		Despesa pendent de realitzar
100	90	Administració i gestió	2015	2	22.007,61	31.598,62	0,00	22.007,61	22.007,61	0,00	11.029,41
110	01	* Danys infraestructures municipals	2015	2	478.244,48	621.817,31	0,00	478.244,48	478.244,48	0,00	517.542,70
110	02	* Pla d'assistència financera comarcal	2015	2	6.715.522,97	6.715.522,97	0,00	6.715.522,97	6.715.522,97	0,00	6.732.522,97
110	90	Subvencions, Convenis i Aportacions AITC	2015	2	5.141.954,67	16.247.649,88	0,00	5.141.954,67	5.141.954,67	0,00	0,00
111	01	Jurídic	2015	2	0,00	0,00	0,00	0,00	0,00	0,00	0,00
112	01	Adequar les xarxes informàtiques locals dels municipis que u	2015	2	21.715,14	21.715,14	0,00	21.715,14	21.715,14	0,00	0,00
112	02	Padró d'Habitants	2015	2	0,00	0,00	0,00	0,00	0,00	0,00	0,00
112	90	Informàtica	2015	2	11.619,99	27.409,79	0,00	11.619,99	11.619,99	0,00	980,50
114	01	Arquitectura	2015	2	1.682,27	8.282,27	0,00	1.682,27	1.682,27	0,00	47.382,65
115	90	Enginyeria	2015	2	31.612,25	80.694,24	0,00	31.612,25	31.612,25	0,00	50.516,02
120	90	Formació	2015	2	18.583,67	24.028,67	0,00	18.583,67	18.583,67	0,00	589,00
150	01	Projecte Mayors Adapt	2015	2	0,00	0,00	0,00	0,00	0,00	0,00	0,00
150	60	Adhessió al Pacte d'alcaldes i alcaldesses per a l'energia s	2015	2	0,00	0,00	0,00	0,00	0,00	0,00	0,00
150	61	Plans de prevenció i actuació incendis forestals	2015	2	0,00	2.300,00	0,00	0,00	0,00	0,00	0,00
150	90	Subvencions, Convenis i Aportacions Medi Ambient	2015	2	171.171,56	805.540,19	0,00	171.171,56	171.171,56	0,00	480,00
150	91	Subvencions, Convenis i Aportacions Salut Pública	2015	2	997.705,98	3.252.859,86	0,00	997.705,98	997.705,98	0,00	4.522.283,60
150	92	C: Medi Ambient i Salu Pública	2015	2	3.031,00	3.031,00	0,00	3.031,00	3.031,00	0,00	4.804,64
210	90	Acció Cultural Ramon Berenguer IV	2015	2	29.271,17	48.326,87	0,00	29.271,17	29.271,17	0,00	7.929,17
210	91	Auditori de la Diputació estable d'activitats a l'Auditori	2015	2	42.659,24	42.659,24	0,00	42.659,24	42.659,24	0,00	14.125,00
210	92	Programes de difusió i dinamització cultural i assistència t	2015	2	14.862,83	26.962,83	0,00	14.862,83	14.862,83	0,00	0,00
210	93	Subvencions per a les entitats/ciudadans en els àmbits de c	2015	2	969.662,49	2.347.684,00	0,00	969.662,49	969.662,49	0,00	0,00
210	94	Subvencions per als ajuntaments en els àmbits de cultura i	2015	2	2.393.586,69	3.784.698,60	0,00	2.393.586,69	2.393.586,69	0,00	0,00
211	01	Gestionar el funcionament ordinari del MAMT	2015	2	160.385,95	170.441,05	0,00	160.385,95	160.385,95	0,00	0,00
211	90	Serveis de difusió i formació	2015	2	24.931,86	75.168,16	0,00	24.931,86	24.931,86	0,00	50,00

PRESSUPOST DE DESPESES

EXECUCIÓ DE PROJECTES DE DESPESES. 1. RESUM D'EXECUCIÓ

Projecte	Subprojecte	Denominació	Any	Duració (anys)	Despesa prevista	Despesa compromesa	OBLIGACIONS RECONEGUDES			Finançament afectat	
							Inicial	En l'exercici	Total		Despesa pendent de realitzar
220	01	Coordinar la gestió administrativa dels centres de Música, A	2015	2	20.636,30	24.510,73	0,00	20.636,30	20.636,30	0,00	0,00
220	02	Executar les obres d'escala d'emergència al Conservatori de	2015	2	0,00	0,00	0,00	0,00	0,00	0,00	0,00
220	03	Executar les obres Modificat del projecte per adequació al p	2015	2	0,00	0,00	0,00	0,00	0,00	0,00	0,00
220	04	Gestionar Conveni de sosteniment dels centres docents de la	2015	2	0,00	0,00	0,00	0,00	0,00	0,00	0,00
220	05	Gestionar les obres de millora als centres educatius	2015	2	79.059,48	79.059,57	0,00	79.059,48	79.059,48	0,00	0,00
220	06	Mantenir les infraestructures dels centres educatius de la D	2015	2	58.816,46	58.816,49	0,00	58.816,46	58.816,46	0,00	0,00
220	07	Gestionar projectes tècnics centres d'educació	2015	2	0,00	0,00	0,00	0,00	0,00	0,00	0,00
220	60	Banda Simfònica de la Diputació	2015	2	11.408,28	11.706,05	0,00	11.408,28	11.408,28	0,00	0,00
220	61	Jove Orquestra de la Diputació de Tarragona	2015	2	10.914,18	11.351,32	0,00	10.914,18	10.914,18	0,00	0,00
220	62	Subvenció a les AMPA's de les Escoles i Conservatoris de Mús	2015	2	2.200,00	2.200,00	0,00	2.200,00	2.200,00	0,00	0,00
220	63	Subvenció a l'Institut d'Estudis Vallencs	2015	2	4.985,19	9.970,38	0,00	4.985,19	4.985,19	0,00	0,00
220	90	Beques	2015	2	0,00	0,00	0,00	0,00	0,00	0,00	0,00
221	01	Executar les obres de renovació del col·lector sud del CPEE	2015	2	29.593,19	32.108,20	0,00	29.593,19	29.593,19	0,00	0,00
221	02	Celebrar el 50è aniversari del CPEE Sant Rafael	2015	2	5.136,42	5.136,42	0,00	5.136,42	5.136,42	0,00	0,00
221	03	Desenvolupar el projecte d'emprenedoria "Ca la Cati" CPEE St	2015	2	1.140,05	1.140,05	0,00	1.140,05	1.140,05	0,00	0,00
221	04	Gestionar el projecte de l'activitat d'horticultura CPEE San	2015	2	500,00	500,00	0,00	500,00	500,00	0,00	0,00
221	05	Gestionar els recursos adreçats a construir i difondre una b	2015	2	1.494,89	1.494,89	0,00	1.494,89	1.494,89	0,00	0,00
221	06	Gestionar els recursos amb eficiència i eficàcia per al func	2015	2	166.202,72	209.306,03	0,00	166.202,72	166.202,72	0,00	1.125,00
221	07	Gestionar les pràctiques en empreses de l'alumnat dels PIP C	2015	2	450,80	450,80	0,00	450,80	450,80	0,00	0,00
221	60	Hidroteràpia	2015	2	1.600,00	1.600,00	0,00	1.600,00	1.600,00	0,00	0,00
221	61	Teràpia assistida amb animals : equino i gossos	2015	2	2.970,00	2.970,00	0,00	2.970,00	2.970,00	0,00	0,00
221	62	Equinoteràpia A CPEE Sant Rafael i Alba	2015	2	2.282,00	2.282,00	0,00	2.282,00	2.282,00	0,00	0,00
221	90	Activitats acadèmiques complementàries de les Escoles d'Educ	2015	2	22.560,41	22.560,41	0,00	22.560,41	22.560,41	0,00	0,00
221	91	Activitats acadèmiques complementàries de les Escoles d'Educ	2015	2	5.273,04	5.424,54	0,00	5.273,04	5.273,04	0,00	0,00
222	01	Colònies escolars	2015	2	1.162,22	1.162,22	0,00	1.162,22	1.162,22	0,00	0,00

PRESSUPOST DE DESPESES

EXECUCIÓ DE PROJECTES DE DESPESES. 1. RESUM D'EXECUCIÓ

Projecte	Subprojecte	Denominació	Any	Duració (anys)	Despesa prevista	Despesa compromesa	OBLIGACIONS RECONEGUDES			Finançament afectat	
							Inicial	En l'exercici	Total		Despesa pendent de realitzar
222	02	Gestionar el funcionari ordinari del CPEE Sant Jordi	2015	2	54.838,28	54.838,28	0,00	54.838,28	54.838,28	0,00	0,00
222	03	Gestionar l'activitat acadèmica	2015	2	36.310,89	40.097,70	0,00	36.310,89	36.310,89	0,00	0,00
222	04	Hidroteràpia	2015	2	339,86	339,86	0,00	339,86	339,86	0,00	0,00
222	05	Teràpia amb gossos	2015	2	2.640,00	2.695,00	0,00	2.640,00	2.640,00	0,00	0,00
223	01	Manteniment del centre. Despeses del professionals	2015	2	51.337,68	51.337,68	0,00	51.337,68	51.337,68	0,00	1.274,05
223	02	Obres del CPEE Alba	2015	2	0,00	4.871,47	0,00	0,00	0,00	0,00	0,00
223	60	Activitat acadèmica del CPEE Sant Rafael a Tarragona, CPEE A	2015	2	9.014,30	9.014,30	0,00	9.014,30	9.014,30	0,00	0,00
223	61	Servei de Menjador del CPEE Alba de la Diputació a Reus	2015	2	29.486,21	29.486,21	0,00	29.486,21	29.486,21	0,00	0,00
223	62	Teràpia assistida amb animals : equino i gossos	2015	2	3.745,00	7.573,00	0,00	3.745,00	3.745,00	0,00	0,00
223	63	Activitat acadèmica del CPEE Sant Rafael a Tarragona, CPEE A	2015	2	3.569,49	3.569,49	0,00	3.569,49	3.569,49	0,00	0,00
223	90	Activitats acadèmiques complementàries de les Escoles d'Educ	2015	2	0,00	0,00	0,00	0,00	0,00	0,00	0,00
231	01	Gestionar el funcionament ordinari del Centre	2015	2	48.145,33	48.145,33	0,00	48.145,33	48.145,33	0,00	448.409,08
231	02	Gestionar les activitats acadèmiques	2015	2	4.338,77	4.338,77	0,00	4.338,77	4.338,77	0,00	272.177,00
231	03	Realitzar la VIII Mostra de Joves Guitarristes	2015	2	2.741,00	2.741,00	0,00	2.741,00	2.741,00	0,00	0,00
231	60	Colònies musicals	2015	2	2.737,93	2.737,93	0,00	2.737,93	2.737,93	0,00	0,00
231	61	Concerts	2015	2	0,00	0,00	0,00	0,00	0,00	0,00	0,00
231	62	Festivals de Música	2015	2	46.054,86	46.054,86	0,00	46.054,86	46.054,86	0,00	102,50
231	63	Concerts	2015	2	778,39	778,39	0,00	778,39	778,39	0,00	0,00
231	64	Concerts	2015	2	915,53	915,53	0,00	915,53	915,53	0,00	0,00
231	65	Concerts	2015	2	150,00	150,00	0,00	150,00	150,00	0,00	0,00
231	66	Concerts	2015	2	362,50	362,50	0,00	362,50	362,50	0,00	0,00
231	90	Activitats complementàries de les Escoles i Conservatoris de	2015	2	25.680,16	25.680,16	0,00	25.680,16	25.680,16	0,00	9.162,70
232	01	Realitzar l'activitat acadèmica ordinària	2015	2	23.908,22	37.908,22	0,00	23.908,22	23.908,22	0,00	248.725,31
232	02	Realitzar la gestió ordinària	2015	2	64.687,72	68.015,22	0,00	64.687,72	64.687,72	0,00	288.595,28
232	03	Realitzar activitats departamentals	2015	2	11.074,60	11.074,60	0,00	11.074,60	11.074,60	0,00	0,00

PRESSUPOST DE DESPESES

EXECUCIÓ DE PROJECTES DE DESPESES. 1. RESUM D'EXECUCIÓ

Projecte	Subprojecte	Denominació	Any	Duració (anys)	Despesa prevista	Despesa compromesa	OBLIGACIONS RECONEGUDES			Despesa pendent de realitzar	Finançament afectat
							Inicial	En l'exercici	Total		
232	60	Audicions	2015	2	0,00	0,00	0,00	0,00	0,00	0,00	0,00
232	61	Concerts	2015	2	163,35	163,35	0,00	163,35	163,35	0,00	0,00
232	62	Concursos musicals	2015	2	1.336,53	1.336,53	0,00	1.336,53	1.336,53	0,00	973,00
233	01	Gestionar el funcionament ordinari	2015	2	0,00	0,00	0,00	0,00	0,00	0,00	0,00
233	02	Difondre a la ciutat l'activitat educativa del Centre	2015	2	6.985,61	6.985,61	0,00	6.985,61	6.985,61	0,00	0,00
233	03	Garantir el subministrament d'essencials	2015	2	19.714,66	19.714,66	0,00	19.714,66	19.714,66	0,00	0,00
233	04	Gestionar despeses diverses	2015	2	4.420,56	4.420,56	0,00	4.420,56	4.420,56	0,00	0,00
233	05	Gestionar les comunicacions i serveis	2015	2	119,29	119,29	0,00	119,29	119,29	0,00	0,00
233	06	Incidir en l'impacte social i cultural del Centre al territori	2015	2	160,09	160,09	0,00	160,09	160,09	0,00	0,00
233	07	Invertir en béns i immobles	2015	2	4.572,24	4.572,24	0,00	4.572,24	4.572,24	0,00	0,00
233	08	Mantenir la comunicació amb entitats i associacions	2015	2	6.938,25	6.938,25	0,00	6.938,25	6.938,25	0,00	0,00
233	09	Mantenir la dotació de recursos per a l'aprenentatge	2015	2	9.589,71	9.589,71	0,00	9.589,71	9.589,71	0,00	0,00
233	10	Optimitzar el desenvolupament de les activitats acadèmiques	2015	2	22.954,67	22.954,67	0,00	22.954,67	22.954,67	0,00	194.053,66
233	11	Optimitzar la gestió de dietes i desplaçaments	2015	2	0,00	0,00	0,00	0,00	0,00	0,00	0,00
233	12	Vetllar per la reparació i conservació de béns	2015	2	10.872,82	10.872,82	0,00	10.872,82	10.872,82	0,00	0,00
241	01	Gestionar l'activitat acadèmica de l'EAD Tarragona	2015	2	30.721,02	30.721,02	0,00	30.721,02	30.721,02	0,00	148.269,38
241	02	Gestionar el funcionament ordinari de l'EAD de Tarragona	2015	2	104.163,01	104.163,08	0,00	104.163,01	104.163,01	0,00	192.531,77
241	03	Cursos d'estiu d'Art i Disseny	2015	2	0,00	0,00	0,00	0,00	0,00	0,00	0,00
242	01	Cursos d'estiu a l'EAD de Reus	2015	2	0,00	0,00	0,00	0,00	0,00	0,00	0,00
242	02	Gestionar el funcionament ordinari	2015	2	65.761,70	71.928,72	0,00	65.761,70	65.761,70	0,00	101.534,11
242	60	Cicles Formatius de Grau Superior a les Escoles d'Art i Disseny	2015	2	12.302,59	12.302,59	0,00	12.302,59	12.302,59	0,00	42.709,89
242	61	Cursos monogràfics i d'especialització	2015	2	2.040,00	2.040,00	0,00	2.040,00	2.040,00	0,00	24.355,00
242	62	Exposicions	2015	2	826,76	826,76	0,00	826,76	826,76	0,00	0,00
242	63	Jornades i seminaris	2015	2	3.188,26	3.188,26	0,00	3.188,26	3.188,26	0,00	0,00
243	01	Gestió acadèmica	2015	2	4.574,50	4.574,50	0,00	4.574,50	4.574,50	0,00	32.474,23

PRESSUPOST DE DESPESES

EXECUCIÓ DE PROJECTES DE DESPESES. 1. RESUM D'EXECUCIÓ

Projecte	Subprojecte	Denominació	Any	Duració (anys)	Despesa prevista	Despesa compromesa	OBLIGACIONS RECONEGUDES		Total	Despesa pendent de realitzar	Finançament afectat
							Inicial	En l'exercici			
320	10	TV-2127 Construcció accés cooperativa Benissanet T-324	2015	2	0,00	0,00	0,00	0,00	0,00	0,00	0,00
320	11	Condicionament Tortosa-Bítem 2a. fase T-301	2015	2	0,00	0,00	0,00	0,00	0,00	0,00	0,00
320	12	Condicionament Argilaga-Nulles TP-2031	2015	2	0,00	0,00	0,00	0,00	0,00	0,00	0,00
320	14	CONDICIONAMENT TRAVESSERA PRAT DE COMPTE 2ª FASE - T-361	2015	2	0,00	0,00	0,00	0,00	0,00	0,00	0,00
320	15	CIRCUMVAL·LACIÓ D'ALMOSTER T-3231	2015	2	0,00	0,00	0,00	0,00	0,00	0,00	0,00
320	90	Direccions d'obra	2015	2	0,00	0,00	0,00	0,00	0,00	0,00	0,00
340	90	Accions comunicatives	2015	2	0,00	0,00	0,00	0,00	0,00	0,00	0,00
340	91	Laboratori de materials	2015	2	13.948,60	13.948,60	0,00	13.948,60	13.948,60	0,00	34.433,87
350	60	Control topogràfic d'obres de carreteres	2015	2	98,01	98,01	0,00	98,01	98,01	0,00	0,00
350	90	Redacció de projectes	2015	2	2.747,54	15.186,34	0,00	2.747,54	2.747,54	0,00	0,00
360	01	Millorar la qualitat dels fermes i paviments de la xarxa de c	2015	2	24.296,29	25.091,99	0,00	24.296,29	24.296,29	0,00	0,00
360	60	Adquisició de vehicles per al SAT	2015	2	0,00	67.082,40	0,00	0,00	0,00	0,00	0,00
360	61	Gestió de persones de les brigades	2015	2	825,41	825,41	0,00	825,41	825,41	0,00	0,00
360	62	Gestió del parc de maquinària	2015	2	333.366,03	353.425,10	0,00	333.366,03	333.366,03	0,00	0,00
360	63	Manteniment de centres de treball de les brigades	2015	2	27.916,03	27.916,03	0,00	27.916,03	27.916,03	0,00	0,00
360	64	Millora del drenatge de la xarxa local de carreteres	2015	2	449.074,59	550.493,82	0,00	449.074,59	449.074,59	0,00	0,00
360	65	Neteja de zones de seguretat i protecció dels marges de carr	2015	2	313,18	313,18	0,00	313,18	313,18	0,00	0,00
360	66	Resolució d'emergències	2015	2	94.520,41	117.233,27	0,00	94.520,41	94.520,41	0,00	0,00
360	67	Resolució d'incidències	2015	2	118.859,51	158.776,66	0,00	118.859,51	118.859,51	0,00	0,00
360	68	Sega i esbrossada de cunetes	2015	2	1.060,70	1.060,70	0,00	1.060,70	1.060,70	0,00	0,00
360	69	Vialitat hivernal	2015	2	19.716,13	42.058,37	0,00	19.716,13	19.716,13	0,00	0,00
420	01	Gestionar edificis, instal·lacions i altres recursos	2015	2	702.086,45	738.290,57	0,00	702.086,45	702.086,45	0,00	96.223,33
420	02	Projecte de reforma del Palau de la Diputació	2015	2	24.787,47	85.368,67	0,00	24.787,47	24.787,47	0,00	0,00
420	60	Donar serveis de reparacions i manteniment en edificis i ins	2015	2	258.796,72	280.759,72	0,00	258.796,72	258.796,72	0,00	2.766,70
420	61	Donar serveis de reprografia	2015	2	21.540,51	21.540,51	0,00	21.540,51	21.540,51	0,00	0,00

PRESSUPOST DE DESPESES

EXECUCIÓ DE PROJECTES DE DESPESES. 1. RESUM D'EXECUCIÓ

Projecte	Subprojecte	Denominació	Any	Duració (anys)	Despesa prevista	Despesa compromesa	OBLIGACIONS RECONEGUDES			Despesa pendent de realitzar	Finançament afectat
							Inicial	En l'exercici	Total		
420	62	Donar serveis de trameses postals, missatgeria i notificació	2015	2	69.297,48	69.297,48	0,00	69.297,48	69.297,48	0,00	0,00
420	63	Donar serveis de vehicles	2015	2	80.511,64	80.511,64	0,00	80.511,64	80.511,64	0,00	0,00
420	64	Fer encàrrecs logístics	2015	2	1.432,40	1.432,40	0,00	1.432,40	1.432,40	0,00	0,00
420	65	Realitzar revisions mèdiques de vigilància de la salut	2015	2	0,00	0,00	0,00	0,00	0,00	0,00	0,00
420	66	Subministrar equips de protecció individual (EPI's)	2015	2	9.738,95	9.738,95	0,00	9.738,95	9.738,95	0,00	0,00
440	60	De projectes d'obres de la Diputació	2015	2	137.553,36	137.553,36	0,00	137.553,36	137.553,36	0,00	0,00
440	90	Compres	2015	2	121.455,26	123.166,69	0,00	121.455,26	121.455,26	0,00	0,00
440	91	Contractació	2015	2	12.502,93	12.502,93	0,00	12.502,93	12.502,93	0,00	0,00
510	01	Refer el Manual de Comunicació de Crisi corporatiu	2015	2	770,77	770,77	0,00	770,77	770,77	0,00	0,00
510	02	Aplicar la identitat visual corporativa en material de difusió	2015	2	9.614,07	9.965,40	0,00	9.614,07	9.614,07	0,00	0,00
510	03	Assistència a la Fira d'Amposta	2015	2	1.968,18	1.968,18	0,00	1.968,18	1.968,18	0,00	0,00
510	04	Assistència a la Fira de l'Avellana de Riudoms	2015	2	390,23	390,23	0,00	390,23	390,23	0,00	0,00
510	05	Assistència a la Fira de Móra la Nova	2015	2	2.218,87	2.218,87	0,00	2.218,87	2.218,87	0,00	0,00
510	06	Assistència a la Fira de Santa Teresa del Vendrell	2015	2	3.014,95	3.014,95	0,00	3.014,95	3.014,95	0,00	0,00
510	07	Assistència a la Fira Expoebre	2015	2	2.798,18	2.798,18	0,00	2.798,18	2.798,18	0,00	0,00
510	08	Assistència a la Fira ExproReus	2015	2	0,00	0,00	0,00	0,00	0,00	0,00	0,00
510	09	Assistència a les Fires de caràcter extraordinari: St. Jordi	2015	2	1.792,28	1.792,28	0,00	1.792,28	1.792,28	0,00	0,00
510	10	Assistència del President a actes en diversos municipis	2015	2	1.198,40	1.198,40	0,00	1.198,40	1.198,40	0,00	0,00
510	11	Augmentar la participació a les Xarxes Socials	2015	2	11.858,00	12.765,50	0,00	11.858,00	11.858,00	0,00	0,00
510	12	Augmentar l'ús dels espais de la Diputació a Reus	2015	2	343,75	343,75	0,00	343,75	343,75	0,00	0,00
510	13	Augmentar l'ús dels espais de la Diputació a Tarragona	2015	2	1.196,50	1.196,50	0,00	1.196,50	1.196,50	0,00	0,00
510	14	Col·laborar amb entitats culturals i esportives mitjançant e	2015	2	1.500,00	1.500,00	0,00	1.500,00	1.500,00	0,00	0,00
510	15	Col·laborar en l'organització d'actes d'altres entitats, als	2015	2	2.484,87	2.484,87	0,00	2.484,87	2.484,87	0,00	0,00
510	16	Col·laborar en l'organització d'actes d'altres entitats, als	2015	2	600,48	600,48	0,00	600,48	600,48	0,00	0,00
510	17	Crear i gestionar el calendari d'exposicions del Palau Bofar	2015	2	2.138,51	2.138,51	0,00	2.138,51	2.138,51	0,00	0,00

PRESSUPOST DE DESPESES

EXECUCIÓ DE PROJECTES DE DESPESES. 1. RESUM D'EXECUCIÓ

Projecte	Subprojecte	Denominació	Any	Duració (anys)	Despesa prevista	Despesa compromesa	OBLIGACIONS RECONEGUDES			Despesa pendent de realitzar	Finançament afectat
							Inicial	En l'exercici	Total		
835	90	Gestionar la formació	2015	2	104.529,36	131.199,85	0,00	104.529,36	104.529,36	0,00	0,00
840	01	Xarxa viviers d'empresa	2015	2	0,00	30.000,00	0,00	0,00	0,00	0,00	0,00
840	02	Accions col·laboratives de promoció econòmica	2015	2	3.532,68	6.532,68	0,00	3.532,68	3.532,68	0,00	0,00
840	03	Col·laboració amb l'Institut Comte de Rius 2015	2015	2	68.113,59	37.798,35	0,00	4.198,35	4.198,35	63.915,24	0,00
840	04	Executar projectes d'àmbit internacional	2015	2	5.332,62	44.640,41	0,00	5.332,62	5.332,62	0,00	0,00
840	05	Funcionament d'Ocupació i Promoció Econòmica	2015	2	4.034,15	4.034,15	0,00	4.034,15	4.034,15	0,00	0,00
840	06	Organitzar esdeveniments en l'àmbit internacional	2015	2	684,39	684,39	0,00	684,39	684,39	0,00	0,00
840	07	Pla de foment de l'ocupació 2015	2015	2	24.667,58	26.337,58	0,00	24.667,58	24.667,58	0,00	0,00
840	08	PO Alt Camp 2015	2015	2	54.678,41	54.678,41	0,00	54.678,41	54.678,41	0,00	0,00
840	09	PO Baix Camp 2015	2015	2	52.257,47	52.257,47	0,00	52.257,47	52.257,47	0,00	0,00
840	10	PO Baix Ebre 2015	2015	2	53.928,40	53.928,40	0,00	53.928,40	53.928,40	0,00	0,00
840	11	PO Baix Penedès 2015	2015	2	55.728,83	55.728,85	0,00	55.728,83	55.728,83	0,00	0,00
840	12	PO Conca de Barberà 2015	2015	2	53.591,63	53.591,63	0,00	53.591,63	53.591,63	0,00	0,00
840	13	PO Montsià 2015	2015	2	57.459,22	57.459,24	0,00	57.459,22	57.459,22	0,00	0,00
840	14	PO Priorat 2015	2015	2	54.551,86	54.551,86	0,00	54.551,86	54.551,86	0,00	0,00
840	15	PO Ribera d'Ebre 2015	2015	2	53.943,77	53.943,77	0,00	53.943,77	53.943,77	0,00	0,00
840	16	PO Tarragonès 2015	2015	2	53.602,01	53.602,01	0,00	53.602,01	53.602,01	0,00	0,00
840	17	PO Terra Alta 2015	2015	2	55.218,63	55.218,63	0,00	55.218,63	55.218,63	0,00	0,00
840	18	Reempresa	2015	2	0,00	12.000,00	0,00	0,00	0,00	0,00	0,00
840	19	* Servei emprenedoria Dipta.cat 2015 (PIFE-055-15)	2015	2	84.012,19	84.012,19	0,00	84.012,19	84.012,19	0,00	35.588,93
840	20	PO Seu de serveis	2015	2	81.113,08	72.418,86	0,00	72.418,86	72.418,86	8.694,22	0,00
840	21	PO PN Ports 2015	2015	2	31.886,34	31.886,34	0,00	31.886,34	31.886,34	0,00	0,00
840	22	PO PN Montsant 2015	2015	2	27.669,23	7.480,03	0,00	7.480,03	7.480,03	20.189,20	0,00
840	23	PO PN Delta 2015	2015	2	29.883,27	9.856,79	0,00	9.856,79	9.856,79	20.026,48	0,00
840	24	PO PNIN Poblet 2015	2015	2	26.161,85	4.996,33	0,00	4.996,33	4.996,33	21.165,52	0,00

PRESSUPOST DE DESPESES

EXECUCIÓ DE PROJECTES DE DESPESES. 1. RESUM D'EXECUCIÓ

Projecte	Subprojecte	Denominació	Any	Duració (anys)	Despesa prevista	Despesa compromesa	OBLIGACIONS RECONEGUDES				
							Inicial	En l'exercici	Total	Despesa pendent de realitzar	Finançament afectat
840	25	PO Carreteres 2015	2015	2	109.782,52	46.885,85	0,00	46.885,85	46.885,85	62.896,67	0,00
840	26	PO Conservació i Restarució 2015	2015	2	15.966,68	0,00	0,00	0,00	0,00	15.966,68	0,00
840	27	PO Sistema de Business Intelligence 2015	2015	2	33.283,43	0,00	0,00	0,00	0,00	33.283,43	0,00
840	28	PO Sistema d'Informació Nacional d'Aigües de Consum Humà 15	2015	2	25.776,31	2.663,68	0,00	2.663,68	2.663,68	23.112,63	0,00
840	29	PO Suport als centres d'educació de les TE 2015	2015	2	31.490,00	0,00	0,00	0,00	0,00	31.490,00	0,00
840	30	* AODL Dinamització socioeconòmica i innovació territorial	2015	2	30.919,18	2.290,76	0,00	2.290,76	2.290,76	28.628,42	24.751,34
840	60	Assistència als ajuntaments per a la gestió dels allotjament	2015	2	0,00	0,00	0,00	0,00	0,00	0,00	0,00
840	61	Assistir tècnicament la representació institucional en l'àmb	2015	2	7.197,77	7.197,77	0,00	7.197,77	7.197,77	0,00	0,00
840	62	Gestionar els convenis de concessió directa de subvencions a	2015	2	0,00	43.000,00	0,00	0,00	0,00	0,00	0,00
840	63	Gestionar els convenis de concessió directa de subvencions d	2015	2	0,00	43.085,00	0,00	0,00	0,00	0,00	0,00
840	64	Impartir sessions formatives a persones emprenedores	2015	2	2.423,02	2.423,02	0,00	2.423,02	2.423,02	0,00	0,00
840	65	Impartir sessions formatives per a agents de promoció econòmic	2015	2	3.400,00	3.400,00	0,00	3.400,00	3.400,00	0,00	0,00
840	66	Premis Emprèn	2015	2	48.670,68	48.670,68	0,00	48.670,68	48.670,68	0,00	0,00
900	01	Aportació Localret - Concessió 2015	2015	2	0,00	62.000,00	0,00	0,00	0,00	0,00	0,00
900	02	Conveni Ajuntament Telecomunicacions - Manteniment 2015	2015	2	5.803,16	5.803,16	0,00	5.803,16	5.803,16	0,00	0,00
900	03	Conveni URV Càtedra Economia Local i Regional - Concessió 20	2015	2	0,00	20.000,00	0,00	0,00	0,00	0,00	0,00
900	04	Conveni URV Marc - Concessió 2015	2015	2	0,00	448.000,00	0,00	0,00	0,00	0,00	0,00
900	05	Lliurar 18è Premi de narrativa curta per Internet TINET 2014	2015	2	0,00	2.900,00	0,00	0,00	0,00	0,00	0,00
900	06	Gestionar despeses especials	2015	2	3.661,71	3.661,71	0,00	3.661,71	3.661,71	0,00	0,00
910	01	Obtenció certificació OSHAS	2015	2	0,00	0,00	0,00	0,00	0,00	0,00	0,00
910	02	Renovar reconeixement EFQM 500+ a CiQ	2015	2	18.789,94	21.996,44	0,00	18.789,94	18.789,94	0,00	0,00
910	03	Millora del Model de lideratge corporatiu	2015	2	3.833,70	3.833,70	0,00	3.833,70	3.833,70	0,00	0,00
910	04	Obtenció certificació ISO 14.000	2015	2	0,00	0,00	0,00	0,00	0,00	0,00	0,00
910	05	Renovar la certificació ISO 20.000 a CiQ	2015	2	4.994,88	6.356,13	0,00	4.994,88	4.994,88	0,00	0,00
910	06	Gestionar despeses especials	2015	2	9.077,07	9.077,07	0,00	9.077,07	9.077,07	0,00	0,00

PRESSUPOST DE DESPESES

EXECUCIÓ DE PROJECTES DE DESPESES. 1. RESUM D'EXECUCIÓ

Projecte	Subprojecte	Denominació	Any	Duració (anys)	Despesa prevista	Despesa compromesa	OBLIGACIONS RECONEGUDES			Finançament afectat	
							Inicial	En l'exercici	Total		Despesa pendent de realitzar
920	01	Actualitzar el sistema de correu a Zimbra v8	2015	2	1.208,79	1.208,79	0,00	1.208,79	1.208,79	0,00	0,00
920	02	Adequació de les comunicacions a l'Auditori de l'edifici NSS	2015	2	2.931,23	2.931,23	0,00	2.931,23	2.931,23	0,00	0,00
920	03	Administrar els sistemes informàtics #ISO20000	2015	2	7.612,42	35.502,92	0,00	7.612,42	7.612,42	0,00	0,00
920	04	Adquirir consumibles informàtics #ISO20000	2015	2	32.203,76	91.203,76	0,00	32.203,76	32.203,76	0,00	0,00
920	05	Adquirir equipament microinformàtic #ISO20000	2015	2	103.823,18	141.194,19	0,00	103.823,18	103.823,18	0,00	0,00
920	06	Adquirir petit material informàtic	2015	2	19.349,72	19.349,72	0,00	19.349,72	19.349,72	0,00	0,00
920	07	Ampliar el sistema de disc centralitzat	2015	2	0,00	0,00	0,00	0,00	0,00	0,00	0,00
920	09	Consolidar els servidors a la infraestructura blade	2015	2	96.839,52	96.839,52	0,00	96.839,52	96.839,52	0,00	0,00
920	10	Desplegar la infraestructura de Telefonía Mòbil	2015	2	34.849,15	34.849,15	0,00	34.849,15	34.849,15	0,00	0,00
920	11	Gestionar els contractes de manteniment de Comunicacions i	2015	5	72.127,86	72.127,86	0,00	72.127,86	72.127,86	0,00	0,00
920	12	Gestionar la infraestructura de la Xarxa Local del Palau i c	2015	2	4.262,07	21.685,77	0,00	4.262,07	4.262,07	0,00	0,00
920	13	Gestionar la infraestructura de Seguretat Firewall #ISO20000	2015	2	0,00	0,00	0,00	0,00	0,00	0,00	0,00
920	14	Gestionar la Xarxa ALTAnetBA	2015	2	510.419,43	563.966,24	0,00	510.419,43	510.419,43	0,00	0,00
920	15	Gestionar la xarxa Wan Diputació	2015	2	30.055,26	179.631,20	0,00	30.055,26	30.055,26	0,00	0,00
920	16	Gestionar reparacions equipament informàtic #ISO20000	2015	2	4.239,58	4.239,58	0,00	4.239,58	4.239,58	0,00	0,00
920	17	Implantació de servei Wifi en els centres amb altes necessitat	2015	2	1.024,65	1.024,65	0,00	1.024,65	1.024,65	0,00	0,00
920	18	Implantació d'infraestructura de xarxa d'accés Edifici NSS -	2015	2	0,00	0,00	0,00	0,00	0,00	0,00	0,00
920	19	Implantació mecanismes Seguretat Xarxa Interna Diputació (FW)	2015	2	217,80	217,80	0,00	217,80	217,80	0,00	0,00
920	20	Implantació servei Telefonía IP al Palau	2015	2	12.634,18	12.634,18	0,00	12.634,18	12.634,18	0,00	0,00
920	21	Implantar un nou xassis per a servidors Oracle	2015	2	0,00	0,00	0,00	0,00	0,00	0,00	0,00
920	22	Implantar un sistema de fitxers en cloud privat	2015	2	0,00	0,00	0,00	0,00	0,00	0,00	0,00
920	23	Implantar un sistema d'emmagatzemament per nivells (arxivat)	2015	2	0,00	0,00	0,00	0,00	0,00	0,00	0,00
920	24	Millorar i garantir les comunicacions de Tinet	2015	2	84.427,90	84.427,90	0,00	84.427,90	84.427,90	0,00	0,00
920	25	Nova electrònica de "Core" de comunicacions per al Palau de	2015	2	0,00	0,00	0,00	0,00	0,00	0,00	0,00
920	27	Suport tècnic a Centres Terres de l'Ebre	2015	2	60,50	4.114,00	0,00	60,50	60,50	0,00	0,00

PRESSUPOST DE DESPESES

EXECUCIÓ DE PROJECTES DE DESPESES. 1. RESUM D'EXECUCIÓ

Projecte	Subprojecte	Denominació	Any	Duració (anys)	Despesa prevista	Despesa compromesa	OBLIGACIONS RECONEGUDES		Total	Despesa pendent de realitzar	Finançament afectat
							Inicial	En l'exercici			
930	22	Millores portal d'informes #ISO20000	2015	2	0,00	0,00	0,00	0,00	0,00	0,00	0,00
930	23	Modificar l'esquema d'assignació de persones (RH)	2015	2	0,00	0,00	0,00	0,00	0,00	0,00	0,00
930	24	Noves funcionalitats plataforma web corporativa	2015	2	0,00	0,00	0,00	0,00	0,00	0,00	0,00
930	25	Aplicació de planificació i pressupostació	2015	2	0,00	0,00	0,00	0,00	0,00	0,00	0,00
930	60	Redacció Tinet	2015	2	0,00	0,00	0,00	0,00	0,00	0,00	0,00
940	01	Preus públics per serveis d'internet	2015	2	0,00	0,00	0,00	0,00	0,00	0,00	0,00
TOTAL					324.352.495,57	373.303.041,44	237.237.893,06	86.751.726,51	323.989.619,57	362.876,00	577.352.324,44

2) Anualitats pendents

PRESSUPOST DE DESPESES

EXECUCIÓ DE PROJECTES DE DESPESES. 2.ANUALITATS PENDENTS

Any	Projecte	Subprojecte	Denominació	DESPESA PENDENT DE REALITZAR			Anys successius
				2016	2017	2018	
2000	027	01	OBRES PENTA	0,00	0,00	0,00	0,00
2006	110	05	Cooperació econòmica ens locals 2006	0,00	0,00	0,00	0,00
2006	150	39	Entitats de Registre Col·laboradores CATCert	0,00	0,00	0,00	0,00
2006	221	04	Relació amb l'entorn social i laboral	0,00	0,00	0,00	0,00
2006	310	02	Activitat ordinària Explotació S.A.T.	0,00	0,00	0,00	0,00
2006	340	02	Gestió Ordinària Laboratori materials	0,00	0,00	0,00	0,00
2006	350	02	Acondicionament TV-3223-Pradell-T. Fontau	0,00	0,00	0,00	0,00
2006	612	05	Gestió d'impostos i tributs	0,00	0,00	0,00	0,00
2007	110	03	UNITAT DE COOPERACIÓ AL FUNCIONAMENT DELS ENS LOCA	0,00	0,00	0,00	0,00
2007	310	02	EXPLOTACIÓ	0,00	0,00	0,00	0,00
2007	530	03	Ajudes Extraordinàries de Presidència	0,00	0,00	0,00	0,00
2008	100	05	FEDER	0,00	0,00	0,00	0,00
2008	110	04	Cooperació ens locals	0,00	0,00	0,00	0,00
2008	130	03	PAM	0,00	0,00	0,00	0,00
2008	130	04	Xarxa local de Gas	0,00	0,00	0,00	0,00
2008	160	04	INFOR - Compatibilitat Municipal Web	33.507,51	0,00	0,00	0,00
2008	210	04	Desenvolupament cultural als municipis	0,00	0,00	0,00	0,00
2008	300	04	Redacció del Pla Director de Carreteres	0,00	0,00	0,00	0,00
2008	310	02	Activitat ordinària. Explotació S.A.T.	0,00	0,00	0,00	0,00
2008	420	04	Gestionar d'instal·lacions i edificis en general	0,00	0,00	0,00	0,00

PRESSUPOST DE DESPESES

EXECUCIÓ DE PROJECTES DE DESPESES. 2.ANUALITATS PENDENTS

Any	Projecte	Subprojecte	Denominació	DESPESA PENDENT DE REALITZAR			Anys successius
				2016	2017	2018	
2008	530	03	Ajudes extraordinàries de presidència	0,00	0,00	0,00	0,00
2009	110	01	Fomentar la cooperació de les activitats dels ens locals i e	0,00	0,00	0,00	0,00
2009	116	09	Gestionar l'Albereda de Santes Creus	0,00	0,00	0,00	0,00
2009	130	01	Fomentar la cooperació per a les inversions dels ens locals	0,00	0,00	0,00	0,00
2009	210	03	Cooperar economicament amb entitats i ciutadans per activita	0,00	0,00	0,00	0,00
2009	210	05	Editar i promoure estudis i treballs d'interès per la demarc	0,00	0,00	0,00	0,00
2009	300	01	Contractar els treballs de redacció del pla zonal a la xarxa	0,00	0,00	0,00	0,00
2009	300	02	Gestió ordinària Unitat Administrativa del SAT	0,00	0,00	0,00	0,00
2009	310	05	Tramitar expedients de permisos d'obres a la xarxa de carret	0,00	0,00	0,00	0,00
2009	320	21	CONDICIONAMENT ACCÉS L'ESPLUGA FRANCOLI TV-7001	0,00	0,00	0,00	0,00
2009	410	21	Gestionar formació i perfeccionament del personal	0,00	0,00	0,00	0,00
2009	530	01	Funcionament operatiu del Gabinet de Presidència	0,00	0,00	0,00	0,00
2009	620	10	Ingressos corporació	0,00	0,00	0,00	0,00
2009	620	88	PUOS 1996 - 2009	0,00	0,00	0,00	0,00
2010	110	01	Fomentar coop. activit. EL i ent. interès local	0,00	0,00	0,00	0,00
2010	110	02	Fomentar cooperació amb els consells comarcals	0,00	0,00	0,00	0,00
2010	115	01	5% més assistènc. redacc. proj. i direcc. obres	0,00	0,00	0,00	0,00
2010	116	12	Programa Roba Amiga. Fase III	0,00	0,00	0,00	0,00
2010	210	02	Cooperar amb entitats/ciutadans per activitats	0,00	0,00	0,00	0,00
2010	210	03	Cooperar economicament amb ajunt. x inversions	0,00	0,00	0,00	0,00
2010	300	02	Gestió ordinària de la Unitat Administrativa	0,00	0,00	0,00	0,00
2010	320	02	Executar obres condicionament xarxa de ctres	0,00	0,00	0,00	0,00
2010	350	01	Redactar projectes de carreteres	0,00	0,00	0,00	0,00
2010	530	01	Funcionament operatiu Gabinet de Presidència	0,00	0,00	0,00	0,00
2010	612	01	Gestió ordinària Patrimoni	0,00	0,00	0,00	0,00
2010	612	02	Adquisició i equipaments naus per arxiu	0,00	0,00	0,00	0,00

PRESSUPOST DE DESPESES

EXECUCIÓ DE PROJECTES DE DESPESES. 2.ANUALITATS PENDENTS

Any	Projecte	Subprojecte	Denominació	DESPESA PENDENT DE REALIZAR			Anys successius
				2016	2017	2018	
2010	620	01	Gestió dels ingressos corporatius	0,00	0,00	0,00	0,00
2011	100	02	Donar assist. medi amb, salut pública i territ.	0,00	0,00	0,00	0,00
2011	110	01	Cooperar amb els consells comarcals	0,00	0,00	0,00	0,00
2011	110	02	Cooperar amb ens locals i ent. d'interès local	0,00	0,00	0,00	0,00
2011	114	02	Donar assistència en matèria d'arquitectura	0,00	0,00	0,00	0,00
2011	115	02	Donar assistència en matèria d'enginyeria	0,00	0,00	0,00	0,00
2011	121	02	Fomentar actuacions promoció salut pública	0,00	0,00	0,00	0,00
2011	130	02	Desplegar progrma gas i optimització d'energia	0,00	0,00	0,00	0,00
2011	210	02	Cooperar amb entitats/ciudadans per activitats	0,00	0,00	0,00	0,00
2011	210	03	Cooperar econòmicament amb ajun. per inversions	0,00	0,00	0,00	0,00
2011	210	06	Realitzar actuacions d'interès per demarcació	0,00	0,00	0,00	0,00
2011	211	02	Fomentar l'activitat artística a la demarcació	0,00	0,00	0,00	0,00
2011	300	01	Gestió ordinària de la Unitat Administrativa	0,00	0,00	0,00	0,00
2011	310	02	Millorar senyalització xarxa ctres. Explotació	0,00	0,00	0,00	0,00
2011	320	13	Condicionament carretera Tortosa Bitem T-301	0,00	0,00	0,00	0,00
2011	350	02	Redactar projectes de carreteres	0,00	0,00	0,00	0,00
2011	360	04	Millorar senyalització xarxa ctres. Conservació	0,00	0,00	0,00	0,00
2011	410	03	Gestionar ajuts estudiants en pràctiques	0,00	0,00	0,00	0,00
2011	410	09	Gestionar el desenvolupament professional	0,00	0,00	0,00	0,00
2011	420	02	Gestionar instal·lacions i edificis en general	0,00	0,00	0,00	0,00
2011	420	03	Gestionar els riscos	0,00	0,00	0,00	0,00
2011	510	08	Comunicació i Imatge Institucional	0,00	0,00	0,00	0,00
2011	530	01	Gestionar el Gabinet de Presidència	0,00	0,00	0,00	0,00
2011	533	07	Promoure accions corporatives foment ocupació	0,00	0,00	0,00	0,00
2011	612	01	Gestionar funcionament operatiu Gover-Patrimoni	0,00	0,00	0,00	0,00

PRESSUPOST DE DESPESES

EXECUCIÓ DE PROJECTES DE DESPESES. 2.ANUALITATS PENDENTS

Any	Projecte	Subprojecte	Denominació	DESPESA PENDENT DE REALITZAR			Anys successius
				2016	2017	2018	
2011	620	01	Gestió dels ingressos corporatius	0,00	0,00	0,00	0,00
2011	700	07	Funcionament Operatiu Administració	0,00	0,00	0,00	0,00
2012	100	01	Donar assist. matèria arquitectura	0,00	0,00	0,00	0,00
2012	100	03	Donar assist. matèria enginyeria	0,00	0,00	0,00	0,00
2012	100	04	Donar assist. matèria medi amb, salut pública i territ.	0,00	0,00	0,00	0,00
2012	100	06	Fomentar la qualitat dels serveis	0,00	0,00	0,00	0,00
2012	110	01	Cooperar amb els consells comarcals	0,00	0,00	0,00	0,00
2012	110	02	Cooperar amb els ens locals	0,00	0,00	0,00	0,00
2012	110	03	Desplegar PAM 2012	0,00	0,00	0,00	0,00
2012	121	02	Gestionar el foment d'estalvi energètic	0,00	0,00	0,00	0,00
2012	121	03	Desplegar programes de millora de la gestió de l'aigua	0,00	0,00	0,00	0,00
2012	121	04	Reduir contam.aigua amb recollida selectiva oli	0,00	0,00	0,00	0,00
2012	121	05	Fomentar actuacions protecció salut pública	0,00	0,00	0,00	0,00
2012	121	06	Fomentar actuacions promoció salut pública	0,00	0,00	0,00	0,00
2012	121	07	Gestionar els boscos d'Aiguamúrcia	0,00	0,00	0,00	0,00
2012	121	10	Impulsar preserv.natura,parcs nat,entit.supram.	0,00	0,00	0,00	0,00
2012	210	01	Mantenir les beques CEE	0,00	0,00	0,00	0,00
2012	210	04	Cooperar amb entitats/ciutadans per activitats	0,00	0,00	0,00	0,00
2012	210	05	Cooperar econòmicament amb ajunt. per activ.	0,00	0,00	0,00	0,00
2012	210	06	Cooperar econòmicament amb ajunt. per inversions	0,00	0,00	0,00	0,00
2012	210	07	Cooperar econòmicament amb entit. per inversions	0,00	0,00	0,00	0,00
2012	210	08	Desenvolupar el projecte RBIV	0,00	0,00	0,00	0,00
2012	210	09	Realitzar actuacions d'interès per la demarcació	0,00	0,00	0,00	0,00
2012	230	03	Mantenir les beques EiCM i EA Diputació	0,00	0,00	0,00	0,00
2012	232	04	Publicació del 3r. volum del llibre El clarinet i jo de Ja	0,00	0,00	0,00	0,00

PRESSUPOST DE DESPESES

EXECUCIÓ DE PROJECTES DE DESPESES. 2.ANUALITATS PENDENTS

Any	Projecte	Subprojecte	Denominació	DESPESA PENDENT DE REALITZAR			Anys successius
				2016	2017	2018	
2012	232	07	Realitzar l'activitat acadèmica ordinària	0,00	0,00	0,00	0,00
2012	233	08	Gestionar l'activitat acadèmica ECM de Tortosa	0,00	0,00	0,00	0,00
2012	300	01	Gestió ordinària de la Unitat Administrativa	0,00	0,00	0,00	0,00
2012	300	02	Actualitzar el Pla d'aforaments i accidentalitat	0,00	0,00	0,00	0,00
2012	310	02	Millorar la senyalització de la xarxa de carreteres.Explotac	0,00	0,00	0,00	0,00
2012	320	02	Executar obres de condicionament de la xarxa de carreteres	0,00	0,00	0,00	0,00
2012	320	05	Condicionament Travessera Mora d'Ebre T-324	0,00	0,00	0,00	0,00
2012	320	07	Girador carretera de la Mussara	0,00	0,00	0,00	0,00
2012	320	08	Construcció rotonda a Godall TV-3313	0,00	0,00	0,00	0,00
2012	320	09	Condicionament Maspujols T-704	0,00	0,00	0,00	0,00
2012	350	01	Redactar projectes de carreteres	0,00	0,00	0,00	0,00
2012	360	03	Controlar la vegetació a les zones de seguretat i protecció	0,00	0,00	0,00	0,00
2012	360	04	Millorar la qualitat de fers i paviments xarxa carreteres	0,00	0,00	0,00	0,00
2012	360	05	Millorar la senyalització a la xarxa de carreteres.Conservac	0,00	0,00	0,00	0,00
2012	360	06	Solucionar emergències i garantir la vialitat hivernal x. ca	0,00	0,00	0,00	0,00
2012	415	01	Redacció i execució dels projectes necessaris per a l'activi	0,00	0,00	0,00	0,00
2012	415	02	Construcció edifici auxiliar TAP	0,00	0,00	0,00	0,00
2012	416	01	Gestionar les dependències de Terres de l'Ebre	0,00	0,00	0,00	0,00
2012	416	02	Edifici nova seu BASE i altres serveis Corporatius	0,00	0,00	0,00	0,00
2012	420	02	Gestionar el vestuari	0,00	0,00	0,00	0,00
2012	420	03	Gestionar els riscos	0,00	0,00	0,00	0,00
2012	530	01	Gestionar el Gabinet de Presidència	0,00	0,00	0,00	0,00
2012	552	01	Treballs Forestals Incendi Rasquera 2012	0,00	0,00	0,00	0,00
2012	552	02	Parc Natural Montsant millora habitats i prevenció incendis	0,00	0,00	0,00	0,00
2012	552	03	E.N. Comarca Montsia Prevenció d'incendis	0,00	0,00	0,00	0,00
2012	552	04	Convenis 2012	0,00	0,00	0,00	0,00

PRESSUPOST DE DESPESES

EXECUCIÓ DE PROJECTES DE DESPESES. 2.ANUALITATS PENDENTS

Any	Projecte	Subprojecte	Denominació	DESPESA PENDENT DE REALIZAR			Anys successius
				2016	2017	2018	
2012	552	99	Despeses Generals Suport al Conveni	0,00	0,00	0,00	0,00
2012	612	01	Gestionar funcionament operatiu Patrimoni i Arxiu	0,00	0,00	0,00	0,00
2012	613	01	Gestió ordinària departament	0,00	0,00	0,00	0,00
2012	620	01	Gestionar el funcionament operatiu d'Intervenció	0,00	0,00	0,00	0,00
2012	620	02	Gestionar els ingressos corporatius	0,00	0,00	0,00	0,00
2012	840	03	INICIA 2012	0,00	0,00	0,00	0,00
2012	840	10	Arc Llatí	0,00	0,00	0,00	0,00
2012	841	03	P.O. Carreteres III	0,00	0,00	0,00	0,00
2012	841	06	P.O. Gestió de continguts web	0,00	0,00	0,00	0,00
2012	841	13	Suport Recursos Humans	0,00	0,00	0,00	0,00
2012	841	14	Xalet Blanc II	0,00	0,00	0,00	0,00
2012	900	01	Gestionar CiQ	0,00	0,00	0,00	0,00
2012	900	02	Gestionar la Informàtica Corporativa	0,00	0,00	0,00	0,00
2012	910	01	Implantar el nou sistema de costos corporatiu	0,00	0,00	0,00	0,00
2012	920	03	Renovar contractes de manteniment i suport	0,00	0,00	0,00	0,00
2012	930	03	Implantació d'Alfresco	0,00	0,00	0,00	0,00
2012	930	06	Implementar noves funcionalitats Bonsai	0,00	0,00	0,00	0,00
2012	940	12	Implementar disseny gràfic de les webs	0,00	0,00	0,00	0,00
2012	940	15	Incorporar nous continguts al portal TINET	0,00	0,00	0,00	0,00
2013	000	01	Gestió ordinària Òrgans de Govern	0,00	0,00	0,00	0,00
2013	100	01	Fomentar la qualitat dels serveis	0,00	0,00	0,00	0,00
2013	100	03	Donar assistència en matèria de recursos humans.	0,00	0,00	0,00	0,00
2013	100	05	Donar assistència en matèria jurídica.	0,00	0,00	0,00	0,00
2013	110	01	Cooperar amb els Consells Comarcals.	0,00	0,00	0,00	0,00
2013	110	02	Cooperar amb els ens locals.	0,00	0,00	0,00	0,00

PRESSUPOST DE DESPESES

EXECUCIÓ DE PROJECTES DE DESPESES. 2.ANUALITATS PENDENTS

Any	Projecte	Subprojecte	Denominació	DESPESA PENDENT DE REALIZAR			Anys successius
				2016	2017	2018	
2013	110	03	Impulsar i desplegar el PAM 2013-2016.	0,00	0,00	0,00	0,00
2013	111	01	Donar assistència en matèria de secretaria intervenció.	0,00	0,00	0,00	0,00
2013	114	01	Donar assistència en matèria d'arquitectura.	0,00	0,00	0,00	0,00
2013	115	01	Donar assistència en matèria d'enginyeria.	0,00	0,00	0,00	0,00
2013	160	02	Donar assistència en matèria d'informàtica municipal, cartog	0,00	0,00	0,00	0,00
2013	160	05	Nova Plataforma eSAM (SAM 2.0)	0,00	0,00	0,00	0,00
2013	190	01	Donar assistència en matèria de medi ambient, salut pública	0,00	0,00	0,00	0,00
2013	190	03	Fomentar actuacions de promoció de la salut pública	0,00	0,00	0,00	0,00
2013	190	04	Fomentar actuacions de protecció de la salut pública.	0,00	0,00	0,00	0,00
2013	190	05	Gestionar el foment d'estalvi energètic.	0,00	0,00	0,00	0,00
2013	190	08	Gestionar l'Albereda de Santes Creus	0,00	0,00	0,00	0,00
2013	190	09	Impulsar la preservació de la natura, parcs naturals i entit	0,00	0,00	0,00	0,00
2013	210	01	Cooperar econòmicament amb ajuntaments	0,00	0,00	0,00	0,00
2013	210	02	Cooperar econòmicament amb entitats/ciutadans	0,00	0,00	0,00	0,00
2013	210	04	Desenvolupar el projecte RBIV	0,00	0,00	0,00	0,00
2013	210	05	Realitzar actuacions d'interès per a la demarcació	0,00	0,00	0,00	0,00
2013	211	01	Gestionar el funcionament ordinari del Museu	0,00	0,00	0,00	0,00
2013	220	02	Coordinar la gestió dels centres de Música i d'Art	0,00	0,00	0,00	0,00
2013	220	04	Invertir en les infraestructures dels centres educatius per g	0,00	0,00	0,00	0,00
2013	220	05	Mantenir les beques de Música i d'Art	0,00	0,00	0,00	0,00
2013	220	06	Convenis sosteniment amb Generalitat-Conservatoris	0,00	0,00	0,00	0,00
2013	220	07	Conveni sosteniment econòmic amb la Generalitat	0,00	0,00	0,00	0,00
2013	221	02	Gestionar l'activitat acadèmica	0,00	0,00	0,00	0,00
2013	221	03	Gestionar l'activitat complementària	0,00	0,00	0,00	0,00
2013	222	02	Gestionar l'activitat acadèmica	0,00	0,00	0,00	0,00
2013	223	05	Despeses educatives i d'alumnes del CPEE Alba	0,00	0,00	0,00	0,00

PRESSUPOST DE DESPESES

EXECUCIÓ DE PROJECTES DE DESPESES. 2.ANUALITATS PENDENTS

Any	Projecte	Subprojecte	Denominació	DESPESA PENDENT DE REALITZAR			Anys successius
				2016	2017	2018	
2013	231	01	Gestionar el funcionament ordinari del Centre	0,00	0,00	0,00	0,00
2013	231	02	Difondre Les Escoles al Conservatori - curs 13/14	0,00	0,00	0,00	0,00
2013	231	03	Gestionar Activitats Complementàries i Extraescolars	0,00	0,00	0,00	0,00
2013	231	09	Realitzar l'espectacle Òpera al Conservatori - curs 13/14	0,00	0,00	0,00	0,00
2013	232	03	Realitzar activitats departamentals	0,00	0,00	0,00	0,00
2013	232	05	Realitzar l'activitat acadèmica ordinària	0,00	0,00	0,00	0,00
2013	233	06	Activitats acadèmiques	0,00	0,00	0,00	0,00
2013	233	09	Relacions amb altres entitats i associacions	0,00	0,00	0,00	0,00
2013	241	01	Gestionar el funcionament ordinari de l'EAD Tarragona	0,00	0,00	0,00	0,00
2013	241	02	Gestionar l'activitat acadèmica de l'EAD de Tarragona	0,00	0,00	0,00	0,00
2013	242	02	Gestionar l'activitat acadèmica de l'EAD de Reus	0,00	0,00	0,00	0,00
2013	243	01	Funcionament ordinari	0,00	0,00	0,00	0,00
2013	300	01	Gestió ordinària de la Unitat Administrativa	0,00	0,00	0,00	0,00
2013	310	02	Millorar la senyalització de la xarxa de carreteres	0,00	0,00	0,00	0,00
2013	310	03	Regular el trànsit a les travesseres de la xarxa de carreter	0,00	0,00	0,00	0,00
2013	320	01	Executar obres de condicionament a la xarxa de carreteres	0,00	0,00	0,00	0,00
2013	320	10	Condicionament Amposta - Eucaliptus 1ª Fase TV-2405	0,00	0,00	0,00	0,00
2013	360	01	Gestió ordinària de Conservació	0,00	0,00	0,00	0,00
2013	360	02	Conservar i construir obres de desguàs a la xarxa de carrete	0,00	0,00	0,00	0,00
2013	360	03	Controlar la vegetació a les zones de seguretat	0,00	0,00	0,00	0,00
2013	360	04	Millorar la qualitat de fermes i paviments xarxa carreteres	0,00	0,00	0,00	0,00
2013	360	05	Millorar la senyalització a la xarxa de carreteres	0,00	0,00	0,00	0,00
2013	360	06	Solucionar emergències i garantir la viabilitat hivernal	0,00	0,00	0,00	0,00
2013	416	01	Gestionar les seues corporatives	0,00	0,00	0,00	0,00
2013	420	01	Atendre el client intern	0,00	0,00	0,00	0,00

PRESSUPOST DE DESPESES

EXECUCIÓ DE PROJECTES DE DESPESES. 2.ANUALITATS PENDENTS

Any	Projecte	Subprojecte	Denominació	DESPESA PENDENT DE REALITZAR			Anys successius
				2016	2017	2018	
2013	420	02	Gestionar els edificis	0,00	0,00	0,00	0,00
2013	440	01	Gestionar la contractació i les compres de la Diputació	0,00	0,00	0,00	0,00
2013	510	02	Aplicar la identitat visual corporativa en material de difus	0,00	0,00	0,00	0,00
2013	510	18	Organitzar actes propis	0,00	0,00	0,00	0,00
2013	520	01	Gestió ordinària premsa	0,00	0,00	0,00	0,00
2013	530	01	Gestió ordinària Gabinet de Presidència	0,00	0,00	0,00	0,00
2013	553	01	Treballs Forestals Incendi Rasquera 2013	0,00	0,00	0,00	0,00
2013	553	04	Convenis 2013	0,00	0,00	0,00	0,00
2013	611	03	Gestionar la participació en consorcis, fundacions privades,	0,00	0,00	0,00	0,00
2013	612	01	Gestió ordinària de Patrimoni	0,00	0,00	0,00	0,00
2013	613	01	Donar assistència jurídica a entitats locals	0,00	0,00	0,00	0,00
2013	613	02	Donar assistència jurídica a la Corporació	0,00	0,00	0,00	0,00
2013	620	19	Gestionar els ingressos	0,00	0,00	0,00	0,00
2013	800	02	Elaborar un pla de millora d'RH	0,00	0,00	0,00	0,00
2013	810	02	Gestionar la compensació dels estudiants en pràctiques	0,00	0,00	0,00	0,00
2013	830	05	Disposar d'un pla de formació corporatiu alineat amb l'estra	0,00	0,00	0,00	0,00
2013	840	01	Conveni AECE	0,00	0,00	0,00	0,00
2013	840	02	Conveni ADEE	0,00	0,00	0,00	0,00
2013	840	03	Conveni CCOO	0,00	0,00	0,00	0,00
2013	840	04	Conveni COCIN Tarragona	0,00	0,00	0,00	0,00
2013	840	05	Conveni COCIN Tortosa	0,00	0,00	0,00	0,00
2013	840	07	Conveni UGT	0,00	0,00	0,00	0,00
2013	840	08	Funcionament Polítiques Actives d'Ocupació	0,00	0,00	0,00	0,00
2013	840	14	Formació a persones emprenedores	0,00	0,00	0,00	0,00
2013	840	17	Promoure Plans d'Ocupació al Camp de Tarragona i les Terres	0,00	0,00	0,00	0,00

PRESSUPOST DE DESPESES

EXECUCIÓ DE PROJECTES DE DESPESES. 2.ANUALITATS PENDENTS

Any	Projecte	Subprojecte	Denominació	DESPESA PENDENT DE REALITZAR			Anys successius
				2016	2017	2018	
2013	840	18	Conveni Centre Reempresa catalunya	0,00	0,00	0,00	0,00
2013	841	01	PO Alt Camp 2013	0,00	0,00	0,00	0,00
2013	841	02	PO Baix Camp 2013	0,00	0,00	0,00	0,00
2013	841	03	PO Baix Penedès 2013	0,00	0,00	0,00	0,00
2013	841	04	PO Conca de Barberà 2013	0,00	0,00	0,00	0,00
2013	841	05	PO Priorat 2013	0,00	0,00	0,00	0,00
2013	841	06	PO Tarragonès 2013	0,00	0,00	0,00	0,00
2013	841	07	PO Baix Ebre 2013	0,00	0,00	0,00	0,00
2013	841	08	PO Montsia 2013	0,00	0,00	0,00	0,00
2013	841	09	PO Ribera d'Ebre	0,00	0,00	0,00	0,00
2013	841	10	PO Terra Alta 2013	0,00	0,00	0,00	0,00
2013	841	11	PO Suport Continguts web	0,00	0,00	0,00	0,00
2013	900	03	Preus Públics pel servei d'Internet	0,00	0,00	0,00	0,00
2013	900	05	Gestionar el conveni amb la Cambra de Comerç de Tarragona	0,00	0,00	0,00	0,00
2013	900	06	Gestionar el conveni Consorci Localret	0,00	0,00	0,00	0,00
2013	900	07	Gestionar el conveni marc amb la URV	0,00	0,00	0,00	0,00
2013	900	08	Gestionar el conveni URV Campus Terres de l'Ebre	0,00	0,00	0,00	0,00
2013	900	09	Gestionar el conveni URV suport Parcs Tecnològics	0,00	0,00	0,00	0,00
2013	900	10	Lliurar el 16 Premi de narrativa curta per internet TINET	0,00	0,00	0,00	0,00
2013	910	01	Implantar el Sistema de Costos	0,00	0,00	0,00	0,00
2013	920	04	Gestionar Xarxa Wan Diputació	0,00	0,00	0,00	0,00
2013	920	06	Adequar infraestructura de comunicacions dels centres	0,00	0,00	0,00	0,00
2013	920	09	Consolidar els servidors a la infraestructura Blade	0,00	0,00	0,00	0,00
2013	920	10	Definir i implantar polítiques de Gestió de l'ample de Banda	0,00	0,00	0,00	0,00
2013	920	11	Desplegar la infraestructura de telefonia Mòbil	0,00	0,00	0,00	0,00
2013	920	12	Gestionar la Xarxa ALTAnetBA	0,00	0,00	0,00	0,00

PRESSUPOST DE DESPESES

EXECUCIÓ DE PROJECTES DE DESPESES. 2.ANUALITATS PENDENTS

Any	Projecte	Subprojecte	Denominació	DESPESA PENDENT DE REALITZAR			Anys successius
				2016	2017	2018	
2013	920	14	Gestionar la Informàtica Corporativa	0,00	0,00	0,00	0,00
2013	920	15	Gestionar les Comunicacions de TINET	0,00	0,00	0,00	0,00
2013	920	20	Renovar contractes de manteniment i suport	0,00	0,00	0,00	0,00
2013	930	01	Afegir nous orígens al data mart de vendes	0,00	0,00	0,00	0,00
2013	930	03	Desplegar la TINETaula	0,00	0,00	0,00	0,00
2013	930	04	Desplegar la TINETescola	0,00	0,00	0,00	0,00
2013	930	07	Implantar els web dels Centres de Música	0,00	0,00	0,00	0,00
2013	930	08	Implementar Quadres de Comandament	0,00	0,00	0,00	0,00
2013	930	11	Manteniment Aplicacions externes	0,00	0,00	0,00	0,00
2013	930	13	Modificar el data mart de Comptabilitat	0,00	0,00	0,00	0,00
2013	930	14	Oferir plataforma web municipis	0,00	0,00	0,00	0,00
2013	930	19	SOA	0,00	0,00	0,00	0,00
2013	930	20	Plataforma seus electroniques municipals	0,00	0,00	0,00	0,00
2013	930	21	Aplicatiu RH i Nòmines	0,00	0,00	0,00	0,00
2013	930	22	Aplicació Gestió integral expedients Assessoria Jurídica	0,00	0,00	0,00	0,00
2014	100	01	Donar assistència en matèria de cultura	0,00	0,00	0,00	0,00
2014	100	02	Donar assistència en matèria jurídica	0,00	0,00	0,00	0,00
2014	100	03	Fomentar la qualitat dels serveis	0,00	0,00	0,00	0,00
2014	100	05	Donar assistència en matèria de recursos humans	0,00	0,00	0,00	0,00
2014	100	06	Donar assistència en matèria de protocol	0,00	0,00	0,00	0,00
2014	110	01	Cooperar amb els ens locals	0,00	0,00	0,00	0,00
2014	110	02	Impulsar el Pla Anual d'assistència i cooperació local - coo	0,00	0,00	0,00	0,00
2014	110	03	Pla especial d'inversions sostenibles	0,00	0,00	0,00	0,00
2014	111	01	Donar assistència en matèria de secretaria intervenció	0,00	0,00	0,00	0,00
2014	111	02	Reestructuració Secretaria - Intervenció	0,00	0,00	0,00	0,00

PRESSUPOST DE DESPESES

EXECUCIÓ DE PROJECTES DE DESPESES. 2.ANUALITATS PENDENTS

Any	Projecte	Subprojecte	Denominació	DESPESA PENDENT DE REALITZAR			Anys successius
				2016	2017	2018	
2014	112	01	Donar assistència en matèria d'informàtica municipal, cartog	0,00	0,00	0,00	0,00
2014	112	02	Millorar la integració del visor 3D dins de l'eSAM	0,00	0,00	0,00	0,00
2014	112	03	Millorar aplicatius gestió d'errors i xifres del Padró d'hab	0,00	0,00	0,00	0,00
2014	112	04	Migrar les comptabilitats municipals cap a un entorn web	0,00	0,00	0,00	0,00
2014	113	01	Donar assistència en matèria econòmica	0,00	0,00	0,00	0,00
2014	114	01	Donar assistència en matèria d'arquitectura	0,00	0,00	0,00	0,00
2014	115	01	Donar assistència en matèria d'enginyeria	0,00	0,00	0,00	0,00
2014	120	01	Donar assistència en matèria de medi ambient, salut pública	0,00	0,00	0,00	0,00
2014	120	03	Fomentar actuacions de protecció de la salut pública	0,00	0,00	0,00	0,00
2014	120	04	Fomentar actuacions de promoció de la salut pública	0,00	0,00	0,00	0,00
2014	120	05	Gestionar els boscos d'Aiguamúrcia	0,00	0,00	0,00	0,00
2014	120	06	Gestionar els boscos d'Escornalbou	0,00	0,00	0,00	0,00
2014	120	07	Impulsar la preservació de la natura, parcs naturals i entit	0,00	0,00	0,00	0,00
2014	120	08	Gestionar l'Albereda de Santes Creus	0,00	0,00	0,00	0,00
2014	120	09	Impulsar el servei de Plans d'Estalvi Energètic (Pacte d'Alc	0,00	0,00	0,00	0,00
2014	120	10	Donar reconeixement a iniciatives sostenibles mediambientals	0,00	0,00	0,00	0,00
2014	121	02	Desenvolupar activitats formatives	0,00	0,00	0,00	0,00
2014	210	01	Cooperar econòmicament amb ajuntaments	0,00	0,00	0,00	0,00
2014	210	02	Cooperar econòmicament amb entitats/ciudadans	0,00	0,00	0,00	0,00
2014	210	03	Desenvolupar el projecte RBIV - Biblioteca virtual	0,00	0,00	0,00	0,00
2014	210	04	Realitzar actuacions d'interès per a la demarcació	0,00	0,00	0,00	0,00
2014	210	05	Desenvolupar el projecte M@RC - Mapa de recursos culturals	0,00	0,00	0,00	0,00
2014	211	01	Difondre activitats culturals i pedagògiques al MAMT	0,00	0,00	0,00	0,00
2014	211	02	Fomentar l'activitat artística a la demarcació.	0,00	0,00	0,00	0,00
2014	211	03	Gestionar al funcionament ordinari del Museu	0,00	0,00	0,00	0,00
2014	220	01	Incrementar en un 45% l'import total de les beques de Música	0,00	0,00	0,00	0,00

PRESSUPOST DE DESPESES

EXECUCIÓ DE PROJECTES DE DESPESES. 2.ANUALITATS PENDENTS

Any	Projecte	Subprojecte	Denominació	DESPESA PENDENT DE REALITZAR			Anys successius
				2016	2017	2018	
2014	220	02	Mantenir les infraestructures dels centres educatius	0,00	0,00	0,00	0,00
2014	220	03	Coordinar la gestió dels centres de Música, d'Art i EE	0,00	0,00	0,00	0,00
2014	220	04	Conveni sosteniment centres docents amb la Generalitat	0,00	0,00	0,00	0,00
2014	220	05	Gestionar la Banda Simfònica/Jove Orquestra	0,00	0,00	0,00	0,00
2014	220	07	Despeses mobiliari carrer del vent de Reus	0,00	0,00	0,00	0,00
2014	221	01	Millorar els resultats educatius del desplegament de l'ofert	0,00	0,00	0,00	0,00
2014	221	02	Millorar el servei, la imatge del centre, la relació amb l'e	0,00	0,00	0,00	0,00
2014	221	03	Gestió ordinària del CPEE Sant Rafael	0,00	0,00	0,00	0,00
2014	222	01	Gestionar l'activitat acadèmica	0,00	0,00	0,00	0,00
2014	222	02	Gestionar les activitats complementàries	0,00	0,00	0,00	0,00
2014	222	03	Gestionar el funcionament ordinari	0,00	0,00	0,00	0,00
2014	223	01	Despeses educatives i d'alumnes del CPEE Alba	0,00	0,00	0,00	0,00
2014	223	02	Hipo i equinoterèpia del CPEE Alba	0,00	0,00	0,00	0,00
2014	223	03	Aula verda i hort CPEE Alba	0,00	0,00	0,00	0,00
2014	223	04	Teràpia assistida amb gossos del CPEE Alba	0,00	0,00	0,00	0,00
2014	223	05	Servei de menjador	0,00	0,00	0,00	0,00
2014	223	06	Obres del CPEE Alba	0,00	0,00	0,00	0,00
2014	223	07	Manteniment del centre. Despeses de professionals	0,00	0,00	0,00	0,00
2014	231	01	Difondre les Escoles al Conservatori curs 2014/15	0,00	0,00	0,00	0,00
2014	231	02	Gestionar Activitats Complementàries i Extraescolars	0,00	0,00	0,00	0,00
2014	231	03	Gestionar les Activitats Acadèmiques	0,00	0,00	0,00	0,00
2014	231	04	Realitzar Concerts Socials-Humanitaris	0,00	0,00	0,00	0,00
2014	231	05	Realitzar la Setmana Simfònica	0,00	0,00	0,00	0,00
2014	231	06	Realitzar el XIV Festival Internacional de Música de Tarrago	0,00	0,00	0,00	0,00
2014	231	07	Realitzar les XIV Colònies Musicals de Vent	0,00	0,00	0,00	0,00

PRESSUPOST DE DESPESES

EXECUCIÓ DE PROJECTES DE DESPESES. 2.ANUALITATS PENDENTS

Any	Projecte	Subprojecte	Denominació	DESPESA PENDENT DE REALITZAR			Anys successius
				2016	2017	2018	
2014	231	08	Realitzar l'espectacle Òpera al Conservatori curs 2014/15	0,00	0,00	0,00	0,00
2014	231	09	Realitzar el XII Circuit Guitarrístic curs 2014/15	0,00	0,00	0,00	0,00
2014	231	10	Gestionar les dietes i desplaçaments	0,00	0,00	0,00	0,00
2014	231	11	Gestionar el funcionament ordinari del Centre	0,00	0,00	0,00	0,00
2014	232	01	Realitzar l'activitat acadèmica ordinària	0,00	0,00	0,00	0,00
2014	232	02	Realitzar el X Concurs de música de cambra Higiní Anglès	0,00	0,00	0,00	0,00
2014	232	03	Realitzar activitats departamentals	0,00	0,00	0,00	0,00
2014	232	04	Gestionar concerts del Conservatori (Reus)	0,00	0,00	0,00	0,00
2014	232	05	Realitzar la Setmana Cultural	0,00	0,00	0,00	0,00
2014	232	06	Realitzar la gestió ordinària	0,00	0,00	0,00	0,00
2014	233	01	Projectar externament l'activitat educativa del Centre	0,00	0,00	0,00	0,00
2014	233	02	Desenvolupar les activitats acadèmiques	0,00	0,00	0,00	0,00
2014	233	03	Millorar la comunicació amb entitats i associacions	0,00	0,00	0,00	0,00
2014	233	04	Dotar de recursos per a l'aprenentatge	0,00	0,00	0,00	0,00
2014	233	05	Gestionar dietes i desplaçaments	0,00	0,00	0,00	0,00
2014	233	06	Vetllar per la reparació i conservació de béns	0,00	0,00	0,00	0,00
2014	233	07	Gestionar les comunicacions i serveis	0,00	0,00	0,00	0,00
2014	233	08	Garantir el subministrament d'essencials	0,00	0,00	0,00	0,00
2014	233	09	Invertir en béns i immobles	0,00	0,00	0,00	0,00
2014	233	10	Setmana cultural i altres activitats Cons. A Tortosa	0,00	0,00	0,00	0,00
2014	241	01	Gestionar l'activitat acadèmica de l'EAD de Tarragona	0,00	0,00	0,00	0,00
2014	241	02	Gestionar el funcionament ordinari de l'EAD de Tarragona	0,00	0,00	0,00	0,00
2014	242	01	Gestionar l'activitat acadèmica de l'EAD de Reus	0,00	0,00	0,00	0,00
2014	242	02	Gestionar el funcionament ordinari de l'EAD de Reus	0,00	0,00	0,00	0,00
2014	243	01	Gestió acadèmica ordinària	0,00	0,00	0,00	0,00

PRESSUPOST DE DESPESES

EXECUCIÓ DE PROJECTES DE DESPESES. 2.ANUALITATS PENDENTS

Any	Projecte	Subprojecte	Denominació	DESPESA PENDENT DE REALITZAR			Anys successius
				2016	2017	2018	
2014	243	02	Gestió cultural: exposicions i conferències, a les Terres de	0,00	0,00	0,00	0,00
2014	243	03	Gestió taller conservació-restauració	0,00	0,00	0,00	0,00
2014	243	04	Funcionament ordinari	0,00	0,00	0,00	0,00
2014	244	01	Gestionar l'activitat acadèmica del Taller d'Art de Valls	0,00	0,00	0,00	0,00
2014	244	02	Gestionar el funcionament ordinari del Taller d'Art de Valls	0,00	0,00	0,00	0,00
2014	300	01	Actualitzar el pla d'aforaments i accidentabilitat	0,00	0,00	0,00	0,00
2014	300	02	Gestió ordinària de la Unitat Administrativa	0,00	0,00	0,00	0,00
2014	310	01	Millorar la senyalització de la xarxa de carreteres.Explotac	0,00	0,00	0,00	0,00
2014	310	02	Regular el trànsit a les travesseres de la xarxa de carreter	0,00	0,00	0,00	0,00
2014	310	03	Gestió ordinària d'Explotació	0,00	0,00	0,00	0,00
2014	320	01	Executar obres de condicionament a la xarxa de carreteres	0,00	0,00	0,00	0,00
2014	320	02	Carretera d'accés al Centre Penitenciari del Catllar	0,00	0,00	0,00	0,00
2014	320	03	Gestió Ordinària de Construcció	0,00	0,00	0,00	0,00
2014	320	04	Condicionament TV-3405 Fase 2 Amposta-Eucaliptus	0,00	0,00	0,00	0,00
2014	320	05	Condicionament T-704 2a fase Accés a Maspujols	0,00	0,00	0,00	0,00
2014	320	06	Condicionament vorera T-313 Travessera de Montbríó	0,00	0,00	0,00	0,00
2014	320	07	Condicionament vorera T-361 Travessera de Prat de compte	0,00	0,00	0,00	0,00
2014	320	08	Construcció rotonda a Tivenys T-301	0,00	0,00	0,00	0,00
2014	320	09	Instal·lació semafòrica a Tarragona TP-2031	0,00	0,00	0,00	0,00
2014	340	01	Gestió ordinària de Control de Materials	0,00	0,00	0,00	0,00
2014	350	01	Redactar projectes de carreteres	0,00	0,00	0,00	0,00
2014	350	02	Gestió ordinària de Projectes	0,00	0,00	0,00	0,00
2014	360	01	Solucionar emergències i garantir la vialitat hivernal a la	0,00	0,00	0,00	0,00
2014	360	02	Millorar la qualitat dels fermes i paviments de la xarxa de c	0,00	0,00	0,00	0,00
2014	360	03	Millorar la senyalització de la xarxa de carreteres. Conserv	0,00	0,00	0,00	0,00
2014	360	04	Conservar i construir obres de desguàs a la xarxa de carrete	0,00	0,00	0,00	0,00

PRESSUPOST DE DESPESES

EXECUCIÓ DE PROJECTES DE DESPESES. 2.ANUALITATS PENDENTS

Any	Projecte	Subprojecte	Denominació	DESPESA PENDENT DE REALITZAR			Anys successius
				2016	2017	2018	
2014	360	05	Controlar la vegetació a les zones de seguretat i protecció	0,00	0,00	0,00	0,00
2014	360	06	Gestió ordinària de Conservació	0,00	0,00	0,00	0,00
2014	415	01	Redacció i execució dels projectes necessaris per a l'activi	0,00	0,00	0,00	0,00
2014	416	01	Gestionar les seues corporatives	0,00	0,00	0,00	0,00
2014	420	01	Atendre el client intern	0,00	0,00	0,00	0,00
2014	420	02	Gestionar els edificis	0,00	0,00	0,00	0,00
2014	440	01	Gestionar la contractació i les compres de la Diputació	0,00	0,00	0,00	0,00
2014	440	02	Gestionar expropiacions projectes de carreteres	0,00	0,00	0,00	0,00
2014	510	01	Augmentar l'ús dels espais de la Diputació a Tarragona	0,00	0,00	0,00	0,00
2014	510	02	Incrementar l'ús dels espais de la Diputació a Tortosa	0,00	0,00	0,00	0,00
2014	510	03	Augmentar l'ús dels espais de la Diputació a Reus	0,00	0,00	0,00	0,00
2014	510	04	Elaborar el calendari d'exposicions del Pati del Palau per a	0,00	0,00	0,00	0,00
2014	510	05	Elaborar el calendari d'exposicions del Palau Bofarull per a	0,00	0,00	0,00	0,00
2014	510	06	Incrementar els esdeveniments de participació i de relacions	0,00	0,00	0,00	0,00
2014	510	07	Refer el Manual de Comunicació de Crisi corporatiu	0,00	0,00	0,00	0,00
2014	510	08	Assistència a la Fira Expoebre	0,00	0,00	0,00	0,00
2014	510	09	Assistència a la Fira de l'Avellana de Riudoms	0,00	0,00	0,00	0,00
2014	510	10	Dietes i Desplaçaments	0,00	0,00	0,00	0,00
2014	510	11	Assistència a la Fira ExproReus	0,00	0,00	0,00	0,00
2014	510	12	Assistència a la Fira Sta. Teresa del Vendrell	0,00	0,00	0,00	0,00
2014	510	13	Assistència a la Fira de Móra la Nova	0,00	0,00	0,00	0,00
2014	510	14	Assistència a la Fira d'Amposta	0,00	0,00	0,00	0,00
2014	510	15	Assistència a la Fires de caràcter extraordinari: St. Jordi,	0,00	0,00	0,00	0,00
2014	510	16	Assistència del President a actes dels municipis que no ha v	0,00	0,00	0,00	0,00
2014	510	17	Organitzar actes propis	0,00	0,00	0,00	0,00

PRESSUPOST DE DESPESES

EXECUCIÓ DE PROJECTES DE DESPESES. 2.ANUALITATS PENDENTS

Any	Projecte	Subprojecte	Denominació	DESPESA PENDENT DE REALITZAR			Anys successius
				2016	2017	2018	
2014	510	18	Col·laborar en l'organització d'actes d'altres entitats, als	0,00	0,00	0,00	0,00
2014	510	19	Col·laborar en l'organització d'actes d'altres entitats, als	0,00	0,00	0,00	0,00
2014	510	20	Elaborar, dissenyar i editar una Memòria anual d'activitats	0,00	0,00	0,00	0,00
2014	510	21	Dissenyar i editar material de difusió segons els criteris d	0,00	0,00	0,00	0,00
2014	510	22	Organitzar accions de relacions públiques externes	0,00	0,00	0,00	0,00
2014	510	23	Aplicar la identitat visual corporativa en material de difus	0,00	0,00	0,00	0,00
2014	510	24	Col·laborar amb entitats culturals i esportives mitjançant e	0,00	0,00	0,00	0,00
2014	510	25	Crear la guia d'usos i estils de la Diputació a Internet	0,00	0,00	0,00	0,00
2014	510	26	Augmentar la participació de la Diputació a les Xarxes Socia	0,00	0,00	0,00	0,00
2014	520	01	Gestió ordinària premsa	0,00	0,00	0,00	0,00
2014	530	01	Gestió de subvencions Gabinet de Presidència	0,00	0,00	0,00	0,00
2014	530	02	Gestió despeses ordinàries Presidència	0,00	0,00	0,00	0,00
2014	554	01	Convenis Obra Social La Caixa 2014	0,00	0,00	0,00	0,00
2014	611	01	Gestionar la participació en consorcis, fundacions privades,	0,00	0,00	0,00	0,00
2014	611	02	Gestionar l'aportació a la Xarxa de Televisions Locals de Ca	0,00	0,00	0,00	0,00
2014	611	03	Despeses d'inserció d'anuncis oficials	0,00	0,00	0,00	0,00
2014	612	01	Gestió ordinària de Patrimoni	0,00	0,00	0,00	0,00
2014	612	02	Programa d'inventari	0,00	0,00	0,00	0,00
2014	613	01	Donar assistència jurídica a entitats locals	0,00	0,00	0,00	0,00
2014	613	02	Donar assistència jurídica a la corporació	0,00	0,00	0,00	0,00
2014	620	01	Determinar la sectorització corporativa	0,00	0,00	0,00	0,00
2014	620	02	Impulsar la implantació d'una eina de BI per l'obtenció dels	0,00	0,00	0,00	0,00
2014	620	03	Gestionar l'endeutament sense superar els límits legals per	0,00	0,00	0,00	0,00
2014	620	04	Implantar una aplicació web per a la gestió i control de l'e	0,00	0,00	0,00	0,00
2014	620	05	Cobrir totes les necessitats mitjançant 3 modificacions pres	0,00	0,00	0,00	0,00

PRESSUPOST DE DESPESES

EXECUCIÓ DE PROJECTES DE DESPESES. 2.ANUALITATS PENDENTS

Any	Projecte	Subprojecte	Denominació	DESPESA PENDENT DE REALITZAR			Anys successius
				2016	2017	2018	
2014	620	06	Impulsar el projecte CG@P per a la seva implantació	0,00	0,00	0,00	0,00
2014	620	07	Impulsar la factura electrònica	0,00	0,00	0,00	0,00
2014	620	08	Implantar l'escaneig certificat	0,00	0,00	0,00	0,00
2014	620	09	Gestionar la facturació del Castell d'Escornalbou	0,00	0,00	0,00	0,00
2014	620	10	Gestionar l'aportació a organismes autònoms (Patronat de Tur	0,00	0,00	0,00	0,00
2014	620	11	Gestionar les aportacions a grups sindicals	0,00	0,00	0,00	0,00
2014	620	12	Gestionar les aportacions al PUOSC	0,00	0,00	0,00	0,00
2014	620	13	Finalitzar l'auditoria de control intern de BASE abans de 31	0,00	0,00	0,00	0,00
2014	620	14	Tancar els expedients de control financer de subvencions del	0,00	0,00	0,00	0,00
2014	620	15	Gestionar la morositat mitjançant l'aplicació de deutors	0,00	0,00	0,00	0,00
2014	620	16	Implantar la gestió de les liquidacions d'ingressos amb l'ap	0,00	0,00	0,00	0,00
2014	620	17	Redactar manual per patentar l'aplicació de la BDD de l'acde	0,00	0,00	0,00	0,00
2014	620	18	Gestionar els projectes amb finançament afectat mitjançant l	0,00	0,00	0,00	0,00
2014	620	19	Gestió general d'Intervenció	0,00	0,00	0,00	0,00
2014	623	01	Preparar les clàusules de la licitació i procediment d'adjud	0,00	0,00	0,00	0,00
2014	800	01	Gestionar les dietes	0,00	0,00	0,00	0,00
2014	800	02	Gestionar la plantilla de personal	0,00	0,00	0,00	0,00
2014	810	01	Gestionar l'oferta pública d'ocupació	0,00	0,00	0,00	0,00
2014	810	02	Gestionar el pla de pensions corporatiu	0,00	0,00	0,00	0,00
2014	810	03	Gestionar la compensació dels estudiants en pràctiques	0,00	0,00	0,00	0,00
2014	810	04	Gestionar altres millores	0,00	0,00	0,00	0,00
2014	810	05	Gestionar les retribucions del personal	0,00	0,00	0,00	0,00
2014	830	01	Atendre/gestionar assistència sanitària personal Diputació	0,00	0,00	0,00	0,00
2014	830	02	Gestionar el fons social	0,00	0,00	0,00	0,00
2014	830	03	Gestionar la productivitat general	0,00	0,00	0,00	0,00
2014	830	04	Gestionar el Pla de Formació Corporatiu alineat amb l'estrat	0,00	0,00	0,00	0,00

PRESSUPOST DE DESPESES

EXECUCIÓ DE PROJECTES DE DESPESES. 2.ANUALITATS PENDENTS

Any	Projecte	Subprojecte	Denominació	DESPESA PENDENT DE REALITZAR			Anys successius
				2016	2017	2018	
2014	830	05	Retribucions Corporació i Organismes Autònoms	0,00	0,00	0,00	0,00
2014	840	01	Estratègia Europea Internacional	0,00	0,00	0,00	0,00
2014	840	02	Arc Llatí	0,00	0,00	0,00	0,00
2014	840	03	PO Conca de Barberà 2014	0,00	0,00	0,00	0,00
2014	840	04	PO Alt Camp 2014	0,00	0,00	0,00	0,00
2014	840	05	PO Montsià 2014	0,00	0,00	0,00	0,00
2014	840	06	PO Terra Alta 2014	0,00	0,00	0,00	0,00
2014	840	07	PO Baix Ebre 2014	0,00	0,00	0,00	0,00
2014	840	08	PO Priorat 2014	0,00	0,00	0,00	0,00
2014	840	09	PO Baix Camp 2014	0,00	0,00	0,00	0,00
2014	840	10	PO Tarragonès 2014	0,00	0,00	0,00	0,00
2014	840	11	PO Baix Penedès 2014	0,00	0,00	0,00	0,00
2014	840	12	PO Ribera d'Ebre 2014	0,00	0,00	0,00	0,00
2014	840	13	PN Ports	0,00	0,00	0,00	0,00
2014	840	14	PO Etiquetatge de béns	0,00	0,00	0,00	0,00
2014	840	15	PO Carreteres 2014	0,00	0,00	0,00	0,00
2014	840	16	PN Delta	0,00	0,00	0,00	0,00
2014	840	17	PN Montsant	0,00	0,00	0,00	0,00
2014	840	18	Col·laboració amb l'Institut Comte de Rius	0,00	0,00	0,00	0,00
2014	840	19	PNIN Poblet	0,00	0,00	0,00	0,00
2014	840	20	Programa de col·laboració social - campanyes agràries	0,00	0,00	0,00	0,00
2014	840	21	AODL Economia sostenible	0,00	0,00	0,00	0,00
2014	840	22	OADL Valors endògens	0,00	0,00	0,00	0,00
2014	840	23	Reempresa	0,00	0,00	0,00	0,00
2014	840	24	Formació a persones emprenedores	0,00	0,00	0,00	0,00

PRESSUPOST DE DESPESES

EXECUCIÓ DE PROJECTES DE DESPESES. 2.ANUALITATS PENDENTS

Any	Projecte	Subprojecte	Denominació	DESPESA PENDENT DE REALITZAR			Anys successius
				2016	2017	2018	
2014	840	25	Il Premis Emprèn	0,00	0,00	0,00	0,00
2014	840	26	Xarxa Vivers Empresa	0,00	0,00	0,00	0,00
2014	840	27	Accions col·laboratives de promoció econòmica	0,00	0,00	0,00	0,00
2014	840	28	Funcionament de Polítiques Actives d'Ocupació	0,00	0,00	0,00	0,00
2014	840	29	Conveni AECE	0,00	0,00	0,00	0,00
2014	840	30	Conveni ADEE	0,00	0,00	0,00	0,00
2014	840	31	Conveni CONC i CITE-CCOO	0,00	0,00	0,00	0,00
2014	840	32	Conveni UGT-AMIC	0,00	0,00	0,00	0,00
2014	840	33	Conveni Cambra de Comerç de Tarragona	0,00	0,00	0,00	0,00
2014	840	34	Conveni Cambra de Comerç de Tortosa	0,00	0,00	0,00	0,00
2014	840	35	Conveni Cambra de Comerç de Valls	0,00	0,00	0,00	0,00
2014	840	36	Conveni Cambra de Comerç de Reus	0,00	0,00	0,00	0,00
2014	840	37	Pla de foment de l'ocupació 2014	0,00	0,00	0,00	0,00
2014	840	38	Servei d'emprenedoria Dipta.cat (conv. Catalunya Emprèn)	0,00	0,00	0,00	0,00
2014	840	39	PO Sistema de fluxos de treball	0,00	0,00	0,00	0,00
2014	840	40	PO Conservació i restauració de béns culturals 2014	0,00	0,00	0,00	0,00
2014	840	41	PO Carreteres II 2014	0,00	0,00	0,00	0,00
2014	840	42	Realitzar estudis sociològics a la demarcació	0,00	0,00	0,00	0,00
2014	840	43	PO Condicionament espais forestals incendi Tivissa	0,00	0,00	0,00	0,00
2014	840	44	PO Seu de serveis	0,00	0,00	0,00	0,00
2014	900	01	Assolir el reconeixement EFQM 400+	0,00	0,00	0,00	0,00
2014	900	02	Lliurar el 17è Premi de narrativa curta per internet TINET	0,00	0,00	0,00	0,00
2014	900	03	Gestionar el conveni marc amb la URV - 2014	0,00	0,00	0,00	0,00
2014	900	04	Gestionar el conveni amb la Cambra de Comerç de Tarragona	0,00	0,00	0,00	0,00
2014	900	05	Gestionar el Conveni URV - Terres de l'Ebre	0,00	0,00	0,00	0,00
2014	900	06	Gestionar estudis i treballs tècnics	0,00	0,00	0,00	0,00

PRESSUPOST DE DESPESES

EXECUCIÓ DE PROJECTES DE DESPESES. 2.ANUALITATS PENDENTS

Any	Projecte	Subprojecte	Denominació	DESPESA PENDENT DE REALITZAR			Anys successius
				2016	2017	2018	
2014	900	07	Gestionar conveni Localret	0,00	0,00	0,00	0,00
2014	900	08	Gestionar les despeses especials	0,00	0,00	0,00	0,00
2014	900	09	Gestionar conveni Aj. Tarragona infraestructures	0,00	0,00	0,00	0,00
2014	900	10	Preus Públics serveis Internet	0,00	0,00	0,00	0,00
2014	910	01	Implantar el Sistema de Costos	0,00	0,00	0,00	0,00
2014	910	02	Implantar el Sistema de Millora	0,00	0,00	0,00	0,00
2014	920	01	Consolidar els servidors a la infraestructura Blade	0,00	0,00	0,00	0,00
2014	920	03	Actualitzar el sistema de backup	0,00	0,00	0,00	0,00
2014	920	04	Desplegar la infraestructura per a la virtualització d'escri	0,00	0,00	0,00	0,00
2014	920	05	Implantar una Xarxa de Comunicacions Backup dels Centres	0,00	0,00	0,00	0,00
2014	920	06	Gestionar la Xarxa ALTAnetBA	0,00	0,00	0,00	0,00
2014	920	07	Millorar els sistemes de gestió de l'ample de Banda	0,00	0,00	0,00	0,00
2014	920	08	Interconnectar les noves dependències de Diputació-Serveis	0,00	0,00	0,00	0,00
2014	920	09	Adequar infraestructura de comunicacions de Palau	0,00	0,00	0,00	0,00
2014	920	10	Adequar infraestructura de comunicacions dels centres	0,00	0,00	0,00	0,00
2014	920	11	Adquirir consumibles informàtics (tònners)	0,00	0,00	0,00	0,00
2014	920	12	Renovar contractes de manteniment i suport	0,00	0,00	0,00	0,00
2014	920	13	Reparacions equipament microinformàtic	0,00	0,00	0,00	0,00
2014	920	14	Millorar les infraestructures de Sistemes	0,00	0,00	0,00	0,00
2014	920	15	Adquirir petit material informàtic	0,00	0,00	0,00	0,00
2014	920	16	Adquirir equipament microinformàtic	0,00	0,00	0,00	0,00
2014	920	17	Suport tècnic puntual a Centres Terres de l'Ebre	0,00	0,00	0,00	0,00
2014	920	18	Suport tècnic puntual a centres Camp de Tarragona	0,00	0,00	0,00	0,00
2014	920	19	Gestionar els contractes de manteniment de Comunicacions i S	0,00	0,00	0,00	0,00
2014	920	20	Desplegar la infraestructura de telefonia Mòbil	0,00	0,00	0,00	0,00

PRESSUPOST DE DESPESES

EXECUCIÓ DE PROJECTES DE DESPESES. 2.ANUALITATS PENDENTS

Any	Projecte	Subprojecte	Denominació	DESPESA PENDENT DE REALITZAR			Anys successius
				2016	2017	2018	
2014	920	21	Gestionar Xarxa Wan Diputació	0,00	0,00	0,00	0,00
2014	920	22	Millorar i garantir les Comunicacions de TINET	0,00	0,00	0,00	0,00
2014	920	23	Gestionar la infraestructura de Seguretat Firewall	0,00	0,00	0,00	0,00
2014	920	24	Gestionar conveni Monestir de Poblet	0,00	0,00	0,00	0,00
2014	920	25	Implantació telefonia IP al Palau	0,00	0,00	0,00	0,00
2014	930	01	Implantar la ISO 20000	0,00	0,00	0,00	0,00
2014	930	02	Manteniment aplicacions externes	0,00	0,00	0,00	0,00
2014	930	03	Pasarel.la pagaments targeta crèdit	0,00	0,00	0,00	0,00
2014	930	04	Gestionar Aplicacions Informàtiques	0,00	0,00	0,00	0,00
2014	930	05	Manteniment llicències Boonsai	0,00	0,00	0,00	0,00
2014	930	06	Implementar plataforma de BI Pentaho	0,00	0,00	0,00	0,00
2014	930	07	Gestió Patrimoni Diputació i ajuntaments	0,00	0,00	0,00	0,00
2014	930	08	Portasignatures	0,00	0,00	0,00	0,00
2014	930	09	Portatasques	0,00	0,00	0,00	0,00
2014	930	10	Base dades de TERCERS UNICA Diputació	0,00	0,00	0,00	0,00
2014	930	11	Integració Fases de Petició i justificació de subvencions	0,00	0,00	0,00	0,00
2014	930	13	Substitució de W4 com a motor de BPM corporatiu	0,00	0,00	0,00	0,00
2014	930	14	Arquitectura SOA	0,00	0,00	0,00	0,00
2014	930	15	Consolidació de versions de la màquina virtual de Java en el	0,00	0,00	0,00	0,00
2014	930	17	Subscripcions a publicacions del BOP	0,00	0,00	0,00	0,00
2014	930	18	Gestió del BOP-web	0,00	0,00	0,00	0,00
2014	930	19	Desplegar la TINETaula	0,00	0,00	0,00	0,00
2014	930	20	Desplegar la TINETescola	0,00	0,00	0,00	0,00
2014	930	21	Realitzar la TINETjornada	0,00	0,00	0,00	0,00
2014	930	22	Realitzar l'Observatori Internet 2014	0,00	0,00	0,00	0,00

PRESSUPOST DE DESPESES

EXECUCIÓ DE PROJECTES DE DESPESES. 2.ANUALITATS PENDENTS

Any	Projecte	Subprojecte	Denominació	DESPESA PENDENT DE REALITZAR			Anys successius
				2016	2017	2018	
2014	930	23	Desplegar la plataforma web TINET	0,00	0,00	0,00	0,00
2014	930	24	Incorporar nous continguts a TINET	0,00	0,00	0,00	0,00
2014	930	25	Mantenir la plataforma Drupal	0,00	0,00	0,00	0,00
2014	930	26	Implementar els Informes Mensuals Complementaris (DTAR)	0,00	0,00	0,00	0,00
2014	930	27	Gestió Documental	0,00	0,00	0,00	0,00
2014	930	28	Codis QR MAMT	0,00	0,00	0,00	0,00
2014	930	29	Frontal e-tauler electrònic de les seues electròniques	0,00	0,00	0,00	0,00
2014	930	30	Implantació Moodle 2.5	0,00	0,00	0,00	0,00
2015	000	01	Gestionar els Òrgans de Govern	0,00	0,00	0,00	0,00
2015	000	02	Gestionar les aportacions a OA	0,00	0,00	0,00	0,00
2015	100	90	Administració i gestió	0,00	0,00	0,00	0,00
2015	110	01	Danys infraestructures municipals	0,00	0,00	0,00	0,00
2015	110	02	Pla d'assistència financera comarcal	0,00	0,00	0,00	0,00
2015	110	90	Subvencions, Convenis i Aportacions AITC	0,00	0,00	0,00	0,00
2015	111	01	Jurídic	0,00	0,00	0,00	0,00
2015	112	01	Adequar les xarxes informàtiques locals dels municipis que u	0,00	0,00	0,00	0,00
2015	112	02	Padró d'Habitants	0,00	0,00	0,00	0,00
2015	112	90	Informàtica	0,00	0,00	0,00	0,00
2015	114	01	Arquitectura	0,00	0,00	0,00	0,00
2015	115	90	Enginyeria	0,00	0,00	0,00	0,00
2015	120	90	Formació	0,00	0,00	0,00	0,00
2015	150	01	Projecte Mayors Adapt	0,00	0,00	0,00	0,00
2015	150	60	Adhessió al Pacte d'alcaldes i alcaldesses per a l'energia s	0,00	0,00	0,00	0,00
2015	150	61	Plans de prevenció i actuació incendis forestals	0,00	0,00	0,00	0,00
2015	150	90	Subvencions, Convenis i Aportacions Medi Ambient	0,00	0,00	0,00	0,00
2015	150	91	Subvencions, Convenis i Aportacions Salut Pública	0,00	0,00	0,00	0,00

PRESSUPOST DE DESPESES

EXECUCIÓ DE PROJECTES DE DESPESES. 2.ANUALITATS PENDENTS

Any	Projecte	Subprojecte	Denominació	DESPESA PENDENT DE REALITZAR			Anys successius
				2016	2017	2018	
2015	150	92	C: Medi Ambient i Salu Pública	0,00	0,00	0,00	0,00
2015	210	90	Acció Cultural Ramon Berenguer IV	0,00	0,00	0,00	0,00
2015	210	91	Auditori de la Diputació estable d'activitats a l'Auditori	0,00	0,00	0,00	0,00
2015	210	92	Programes de difusió i dinamització cultural i assistència t	0,00	0,00	0,00	0,00
2015	210	93	Subvencions per a les entitats/ciudadans en els àmbits de c	0,00	0,00	0,00	0,00
2015	210	94	Subvencions per als ajuntaments en els àmbits de cultura i	0,00	0,00	0,00	0,00
2015	211	01	Gestionar el funcionament ordinari del MAMT	0,00	0,00	0,00	0,00
2015	211	90	Serveis de difusió i formació	0,00	0,00	0,00	0,00
2015	220	01	Coordinar la gestió administrativa dels centres de Música, A	0,00	0,00	0,00	0,00
2015	220	02	Executar les obres d'escala d'emergència al Conservatori de	0,00	0,00	0,00	0,00
2015	220	03	Executar les obres Modificat del projecte per adequació al p	0,00	0,00	0,00	0,00
2015	220	04	Gestionar Conveni de sosteniment dels centres docents de la	0,00	0,00	0,00	0,00
2015	220	05	Gestionar les obres de millora als centres educatius	0,00	0,00	0,00	0,00
2015	220	06	Mantenir les infraestructures dels centres educatius de la D	0,00	0,00	0,00	0,00
2015	220	07	Gestionar projectes tècnics centres d'educació	0,00	0,00	0,00	0,00
2015	220	60	Banda Simfònica de la Diputació	0,00	0,00	0,00	0,00
2015	220	61	Jove Orquestra de la Diputació de Tarragona	0,00	0,00	0,00	0,00
2015	220	62	Subvenció a les AMPA's de les Escoles i Conservatoris de Mús	0,00	0,00	0,00	0,00
2015	220	63	Subvenció a l'Institut d'Estudis Vallencs	0,00	0,00	0,00	0,00
2015	220	90	Beques	0,00	0,00	0,00	0,00
2015	221	01	Executar les obres de renovació del col·lector sud del CPEE	0,00	0,00	0,00	0,00
2015	221	02	Celebrar el 50è aniversari del CPEE Sant Rafael	0,00	0,00	0,00	0,00
2015	221	03	Desenvolupar el projecte d'emprenedoria "Ca la Cati" CPEE St	0,00	0,00	0,00	0,00
2015	221	04	Gestionar el projecte de l'activitat d'horticultura CPEE San	0,00	0,00	0,00	0,00
2015	221	05	Gestionar els recursos adreçats a construir i difondre una b	0,00	0,00	0,00	0,00

PRESSUPOST DE DESPESES

EXECUCIÓ DE PROJECTES DE DESPESES. 2.ANUALITATS PENDENTS

Any	Projecte	Subprojecte	Denominació	DESPESA PENDENT DE REALITZAR			Anys successius
				2016	2017	2018	
2015	221	06	Gestionar els recursos amb eficiència i eficàcia per al func	0,00	0,00	0,00	0,00
2015	221	07	Gestionar les pràctiques en empreses de l'alumnat dels PIP C	0,00	0,00	0,00	0,00
2015	221	60	Hidroteràpia	0,00	0,00	0,00	0,00
2015	221	61	Teràpia assistida amb animals : equino i gossos	0,00	0,00	0,00	0,00
2015	221	62	Equinoteràpia A CPEE Sant Rafael i Alba	0,00	0,00	0,00	0,00
2015	221	90	Activitats acadèmiques complementàries de les Escoles d'Educ	0,00	0,00	0,00	0,00
2015	221	91	Activitats acadèmiques complementàries de les Escoles d'Educ	0,00	0,00	0,00	0,00
2015	222	01	Colònies escolars	0,00	0,00	0,00	0,00
2015	222	02	Gestionar el funcionari ordinari del CPEE Sant Jordi	0,00	0,00	0,00	0,00
2015	222	03	Gestionar l'activitat acadèmica	0,00	0,00	0,00	0,00
2015	222	04	Hidroteràpia	0,00	0,00	0,00	0,00
2015	222	05	Teràpia amb gossos	0,00	0,00	0,00	0,00
2015	223	01	Manteniment del centre. Despeses del professionals	0,00	0,00	0,00	0,00
2015	223	02	Obres del CPEE Alba	0,00	0,00	0,00	0,00
2015	223	60	Activitat acadèmica del CPEE Sant Rafael a Tarragona, CPEE A	0,00	0,00	0,00	0,00
2015	223	61	Servei de Menjador del CPEE Alba de la Diputació a Reus	0,00	0,00	0,00	0,00
2015	223	62	Teràpia assistida amb animals : equino i gossos	0,00	0,00	0,00	0,00
2015	223	63	Activitat acadèmica del CPEE Sant Rafael a Tarragona, CPEE A	0,00	0,00	0,00	0,00
2015	223	90	Activitats acadèmiques complementàries de les Escoles d'Educ	0,00	0,00	0,00	0,00
2015	231	01	Gestionar el funcionament ordinari del Centre	0,00	0,00	0,00	0,00
2015	231	02	Gestionar les activitats acadèmiques	0,00	0,00	0,00	0,00
2015	231	03	Realitzar la VIII Mostra de Joves Guitarristes	0,00	0,00	0,00	0,00
2015	231	60	Colònies musicals	0,00	0,00	0,00	0,00
2015	231	61	Concerts	0,00	0,00	0,00	0,00
2015	231	62	Festivals de Música	0,00	0,00	0,00	0,00
2015	231	63	Concerts	0,00	0,00	0,00	0,00

PRESSUPOST DE DESPESES

EXECUCIÓ DE PROJECTES DE DESPESES. 2.ANUALITATS PENDENTS

Any	Projecte	Subprojecte	Denominació	DESPESA PENDENT DE REALITZAR			Anys successius
				2016	2017	2018	
2015	231	64	Concerts	0,00	0,00	0,00	0,00
2015	231	65	Concerts	0,00	0,00	0,00	0,00
2015	231	66	Concerts	0,00	0,00	0,00	0,00
2015	231	90	Activitats complementàries de les Escoles i Conservatoris de	0,00	0,00	0,00	0,00
2015	232	01	Realitzar l'activitat acadèmica ordinària	0,00	0,00	0,00	0,00
2015	232	02	Realitzar la gestió ordinària	0,00	0,00	0,00	0,00
2015	232	03	Realitzar activitats departamentals	0,00	0,00	0,00	0,00
2015	232	60	Audicions	0,00	0,00	0,00	0,00
2015	232	61	Concerts	0,00	0,00	0,00	0,00
2015	232	62	Concursos musicals	0,00	0,00	0,00	0,00
2015	233	01	Gestionar el funcionament ordinari	0,00	0,00	0,00	0,00
2015	233	02	Difondre a la ciutat l'activitat educativa del Centre	0,00	0,00	0,00	0,00
2015	233	03	Garantir el subministrament d'essencials	0,00	0,00	0,00	0,00
2015	233	04	Gestionar despeses diverses	0,00	0,00	0,00	0,00
2015	233	05	Gestionar les comunicacions i serveis	0,00	0,00	0,00	0,00
2015	233	06	Incidir en l'impacte social i cultural del Centre al territo	0,00	0,00	0,00	0,00
2015	233	07	Invertir en béns i immobles	0,00	0,00	0,00	0,00
2015	233	08	Mantenir la comunicació amb entitats i associacions	0,00	0,00	0,00	0,00
2015	233	09	Mantenir la dotació de recursos per a l'aprenentatge	0,00	0,00	0,00	0,00
2015	233	10	Optimitzar el desenvolupament de les activitats acadèmiques	0,00	0,00	0,00	0,00
2015	233	11	Optimitzar la gestió de dietes i desplaçaments	0,00	0,00	0,00	0,00
2015	233	12	Vetllar per la reparació i conservació de béns	0,00	0,00	0,00	0,00
2015	241	01	Gestionar l'activitat acadèmica de l'EAD Tarragona	0,00	0,00	0,00	0,00
2015	241	02	Gestionar el funcionament ordinari de l'EAD de Tarragona	0,00	0,00	0,00	0,00
2015	241	03	Cursos d'estiu d'Art i Disseny	0,00	0,00	0,00	0,00

PRESSUPOST DE DESPESES

EXECUCIÓ DE PROJECTES DE DESPESES. 2.ANUALITATS PENDENTS

Any	Projecte	Subprojecte	Denominació	DESPESA PENDENT DE REALITZAR			Anys successius
				2016	2017	2018	
2015	242	01	Cursos d'estiu a l'EAD de Reus	0,00	0,00	0,00	0,00
2015	242	02	Gestionar el funcionament ordinari	0,00	0,00	0,00	0,00
2015	242	60	Cicles Formatius de Grau Superior a les Escoles d'Art i Diss	0,00	0,00	0,00	0,00
2015	242	61	Cursos monogràfics i d'especialització	0,00	0,00	0,00	0,00
2015	242	62	Exposicions	0,00	0,00	0,00	0,00
2015	242	63	Jornades i seminaris	0,00	0,00	0,00	0,00
2015	243	01	Gestió acadèmica	0,00	0,00	0,00	0,00
2015	243	02	Gestió Ordinària EADTortosa	0,00	0,00	0,00	0,00
2015	243	03	Taller de Conservació i Restauració CR EADTortosa	0,00	0,00	0,00	0,00
2015	243	60	Art per a tots a la teva Escola (EADTortosa)	0,00	0,00	0,00	0,00
2015	243	61	Conferències	0,00	0,00	0,00	0,00
2015	243	62	Exposicions	0,00	0,00	0,00	0,00
2015	243	63	Jornades i seminaris	0,00	0,00	0,00	0,00
2015	244	01	Gestionar l'activitat acadèmica del Taller d'Art de Valls	0,00	0,00	0,00	0,00
2015	244	02	Gestionar el funcionament ordinari del Taller d'Art de Valls	0,00	0,00	0,00	0,00
2015	300	60	Convenis entre administracions sobre vials	0,00	0,00	0,00	0,00
2015	300	61	Estudis d'accidentalitat a les carreteres	0,00	0,00	0,00	0,00
2015	300	62	Estudis de trànsit	0,00	0,00	0,00	0,00
2015	300	63	Obtenció de llicències municipals	0,00	0,00	0,00	0,00
2015	300	64	Tramitació de projectes d'obres de carreteres	0,00	0,00	0,00	0,00
2015	310	60	Manteniment de la senyalització horitzontal	0,00	0,00	0,00	0,00
2015	310	61	Manteniment d'instal·lacions semafòriques	0,00	0,00	0,00	0,00
2015	310	90	Vigilància de la xarxa local de carreteres	0,00	0,00	0,00	0,00
2015	320	01	Executar obres de condicionament a la xarxa de carreteres	0,00	0,00	0,00	0,00
2015	320	02	Condicionament travessera Pobra de Montornès T-210	0,00	0,00	0,00	0,00

PRESSUPOST DE DESPESES

EXECUCIÓ DE PROJECTES DE DESPESES. 2.ANUALITATS PENDENTS

Any	Projecte	Subprojecte	Denominació	DESPESA PENDENT DE REALITZAR			Anys successius
				2016	2017	2018	
2015	320	03	Actuacions ctra. Accés Vespella TV-2021	0,00	0,00	0,00	0,00
2015	320	04	Actuacions ctra. La Palma - Vinebre T-2237	0,00	0,00	0,00	0,00
2015	320	05	Construcció accés ctra. Benissanet	0,00	0,00	0,00	0,00
2015	320	06	Condicionament accés a Blancafort TV-2338	0,00	0,00	0,00	0,00
2015	320	07	Reductors velocitat travesseres TV-3344 i d'altres	0,00	0,00	0,00	0,00
2015	320	08	Actuacions puntuals accés Montmell TV-2401	0,00	0,00	0,00	0,00
2015	320	09	Condicionament Travessera Sant Salvador (El Vendrell) TV-2127	0,00	0,00	0,00	0,00
2015	320	10	Construcció accés cooperativa Benissanet T-324	0,00	0,00	0,00	0,00
2015	320	11	Condicionament Tortosa-Bitem 2a. fase T-301	0,00	0,00	0,00	0,00
2015	320	12	Condicionament Argilaga-Nulles TP-2031	0,00	0,00	0,00	0,00
2015	320	14	CONDICIONAMENT TRAVESSERA PRAT DE COMPTE 2ª FASE - T-361	0,00	0,00	0,00	0,00
2015	320	15	CIRCUMVAL·LACIÓ D'ALMOSTER T-3231	0,00	0,00	0,00	0,00
2015	320	90	Direccions d'obra	0,00	0,00	0,00	0,00
2015	340	90	Accions comunicatives	0,00	0,00	0,00	0,00
2015	340	91	Laboratori de materials	0,00	0,00	0,00	0,00
2015	350	60	Control topogràfic d'obres de carreteres	0,00	0,00	0,00	0,00
2015	350	90	Redacció de projectes	0,00	0,00	0,00	0,00
2015	360	01	Millorar la qualitat dels ferms i paviments de la xarxa de c	0,00	0,00	0,00	0,00
2015	360	60	Adquisició de vehicles per al SAT	0,00	0,00	0,00	0,00
2015	360	61	Gestió de persones de les brigades	0,00	0,00	0,00	0,00
2015	360	62	Gestió del parc de maquinària	0,00	0,00	0,00	0,00
2015	360	63	Manteniment de centres de treball de les brigades	0,00	0,00	0,00	0,00
2015	360	64	Millora del drenatge de la xarxa local de carreteres	0,00	0,00	0,00	0,00
2015	360	65	Neteja de zones de seguretat i protecció dels marges de carr	0,00	0,00	0,00	0,00
2015	360	66	Resolució d'emergències	0,00	0,00	0,00	0,00
2015	360	67	Resolució d'incidències	0,00	0,00	0,00	0,00

PRESSUPOST DE DESPESES

EXECUCIÓ DE PROJECTES DE DESPESES. 2.ANUALITATS PENDENTS

Any	Projecte	Subprojecte	Denominació	DESPESA PENDENT DE REALITZAR			Anys successius
				2016	2017	2018	
2015	360	68	Sega i esbrossada de cunetes	0,00	0,00	0,00	0,00
2015	360	69	Vialitat hivernal	0,00	0,00	0,00	0,00
2015	420	01	Gestionar edificis, instal.lacions i altres recursos	0,00	0,00	0,00	0,00
2015	420	02	Projecte de reforma del Palau de la Diputació	0,00	0,00	0,00	0,00
2015	420	60	Donar serveis de reparacions i manteniment en edificis i ins	0,00	0,00	0,00	0,00
2015	420	61	Donar serveis de reprografia	0,00	0,00	0,00	0,00
2015	420	62	Donar serveis de trameses postals, missatgeria i notificacio	0,00	0,00	0,00	0,00
2015	420	63	Donar serveis de vehicles	0,00	0,00	0,00	0,00
2015	420	64	Fer encàrrecs logístics	0,00	0,00	0,00	0,00
2015	420	65	Realitzar revisions mèdiques de vigilància de la salut	0,00	0,00	0,00	0,00
2015	420	66	Subministrar equips de protecció individual (EPI's)	0,00	0,00	0,00	0,00
2015	440	60	De projectes d'obres de la Diputació	0,00	0,00	0,00	0,00
2015	440	90	Compres	0,00	0,00	0,00	0,00
2015	440	91	Contractació	0,00	0,00	0,00	0,00
2015	510	01	Refer el Manual de Comunicació de Crisi corporatiu	0,00	0,00	0,00	0,00
2015	510	02	Aplicar la identitat visual corporativa en mateiral de difus	0,00	0,00	0,00	0,00
2015	510	03	Assistència a la Fira d'Amposta	0,00	0,00	0,00	0,00
2015	510	04	Assistència a la Fira de l'Avellana de Riudoms	0,00	0,00	0,00	0,00
2015	510	05	Assistència a la Fira de Móra la Nova	0,00	0,00	0,00	0,00
2015	510	06	Assistència a la Fira de Santa Teresa del Vendrell	0,00	0,00	0,00	0,00
2015	510	07	Assistència a la Fira Expoebre	0,00	0,00	0,00	0,00
2015	510	08	Assistència a la Fira ExproReus	0,00	0,00	0,00	0,00
2015	510	09	Assistència a les Fires de caràcter extraordinari: St. Jordi	0,00	0,00	0,00	0,00
2015	510	10	Assistència del President a actes en diversos municipis	0,00	0,00	0,00	0,00
2015	510	11	Augmentar la participació a les Xarxes Socials	0,00	0,00	0,00	0,00

PRESSUPOST DE DESPESES

EXECUCIÓ DE PROJECTES DE DESPESES. 2.ANUALITATS PENDENTS

Any	Projecte	Subprojecte	Denominació	DESPESA PENDENT DE REALITZAR			Anys successius
				2016	2017	2018	
2015	510	12	Augmentar l'ús dels espais de la Diputació a Reus	0,00	0,00	0,00	0,00
2015	510	13	Augmentar l'ús dels espais de la Diputació a Tarragona	0,00	0,00	0,00	0,00
2015	510	14	Col·laborar amb entitats culturals i esportives mitjançant e	0,00	0,00	0,00	0,00
2015	510	15	Col·laborar en l'organització d'actes d'altres entitats, als	0,00	0,00	0,00	0,00
2015	510	16	Col·laborar en l'organització d'actes d'altres entitats, als	0,00	0,00	0,00	0,00
2015	510	17	Crear i gestionar el calendari d'exposicions del Palau Bofar	0,00	0,00	0,00	0,00
2015	510	18	Crear i gestionar el calendari d'exposicions del Pati del Pa	0,00	0,00	0,00	0,00
2015	510	19	Incrementar la notorietat de la Marca "Diputació de Tarragon	0,00	0,00	0,00	0,00
2015	510	20	Crear la guia d'usos i estils de la Diputació a Internet	0,00	0,00	0,00	0,00
2015	510	21	Edició d'elements de difusió digital	0,00	0,00	0,00	0,00
2015	510	22	Elaborar, dissenyar i editar una Memòria anual d'activitats	0,00	0,00	0,00	0,00
2015	510	23	Incrementar els esdeveniments de participació i de relacions	0,00	0,00	0,00	0,00
2015	510	24	Incrementar l'ús dels espais de la Diputació a Tortosa	0,00	0,00	0,00	0,00
2015	510	25	Oganitzar accions de relacions públiques externes	0,00	0,00	0,00	0,00
2015	510	26	Organitzar actes propis	0,00	0,00	0,00	0,00
2015	520	90	Creacions audiovisuals	0,00	0,00	0,00	0,00
2015	520	91	Dossier digital i Hemeroteca digital	0,00	0,00	0,00	0,00
2015	520	92	Edicions i publicacions corporatives	0,00	0,00	0,00	0,00
2015	520	93	Premsa i Publicacions escrites i digitals	0,00	0,00	0,00	0,00
2015	520	94	Publicitat i Promoció	0,00	0,00	0,00	0,00
2015	520	95	Subvencions premsa local i comarcal	0,00	0,00	0,00	0,00
2015	530	90	Estudis i treballs tècnics	0,00	0,00	0,00	0,00
2015	530	91	Tramitar subvencions per activitats	0,00	0,00	0,00	0,00
2015	530	92	Tramitar subvencions per inversions	0,00	0,00	0,00	0,00
2015	555	01	CONVENI OBRA SOCIAL LA CAIXA EXERCICI 2015	0,00	0,00	0,00	0,00

PRESSUPOST DE DESPESES

EXECUCIÓ DE PROJECTES DE DESPESES. 2.ANUALITATS PENDENTS

Any	Projecte	Subprojecte	Denominació	DESPESA PENDENT DE REALITZAR			Anys successius
				2016	2017	2018	
2015	611	01	Gestionar el Conveni amb la Xarxa Audiovisual Local	0,00	0,00	0,00	0,00
2015	611	60	Aportacions econòmiques anuals	0,00	0,00	0,00	0,00
2015	611	61	Certificats/publicacions	0,00	0,00	0,00	0,00
2015	612	01	Revisar les condicions de les pòlisses d'assegurances i nova	0,00	0,00	0,00	0,00
2015	612	02	Gestió ordinària de Patrimoni	0,00	0,00	0,00	0,00
2015	613	01	Consolidació base de dades de gestió d'expedients	0,00	0,00	0,00	0,00
2015	613	90	Defensa lletrada de la corporació i altres entitats locals	0,00	0,00	0,00	0,00
2015	613	91	Reclamació de danys produïts en bens de la corporació	0,00	0,00	0,00	0,00
2015	615	01	Catalogació de fons bibliogràfic	0,00	0,00	0,00	0,00
2015	615	90	Conservació i restauració	0,00	0,00	0,00	0,00
2015	620	01	Implantació d'una eina de facturació electrònica	0,00	0,00	0,00	0,00
2015	620	02	Implantar la comptabilitat web a la Diputació de Tarragona i	0,00	0,00	0,00	0,00
2015	620	03	Gestió ordinària Intervenció	0,00	0,00	0,00	0,00
2015	620	60	Fiscalització de la justificació prèvia el pagament d'aporta	0,00	0,00	0,00	0,00
2015	620	61	Fiscalització de la justificació prèvia el pagament de conve	0,00	0,00	0,00	0,00
2015	620	62	Seguiment de la tramitació de factures	0,00	0,00	0,00	0,00
2015	620	90	Sostenibilitat financera	0,00	0,00	0,00	0,00
2015	620	91	Gestió dels ingressos	0,00	0,00	0,00	0,00
2015	623	01	Promoure un conveni de col·laboració amb el BOPB per realitz	0,00	0,00	0,00	0,00
2015	623	60	Edició del BOP de Tarragona - Editar diàriament el BOP T i g	0,00	0,00	0,00	0,00
2015	630	01	Fiscalitzar i pagar liquidacions mensuals dels crèdits vigen	0,00	0,00	0,00	0,00
2015	800	01	Gestionar les dietes i desplaçaments	0,00	0,00	0,00	0,00
2015	800	02	Gestionar el sistema de provisió de llocs de treball	0,00	0,00	0,00	0,00
2015	800	03	Gestionar la millora de l'Àrea	0,00	0,00	0,00	0,00
2015	800	04	Retribucions Corporació i OA	0,00	0,00	0,00	0,00
2015	800	90	Administrar les retribucions	0,00	0,00	0,00	0,00

PRESSUPOST DE DESPESES

EXECUCIÓ DE PROJECTES DE DESPESES. 2.ANUALITATS PENDENTS

Any	Projecte	Subprojecte	Denominació	DESPESA PENDENT DE REALITZAR			Anys successius
				2016	2017	2018	
2015	810	01	gestionar la vinculació i desvinculació de les persones	0,00	0,00	0,00	0,00
2015	810	90	Administrar les millores socials	0,00	0,00	0,00	0,00
2015	815	01	Gestionar l'assistència sanitària	0,00	0,00	0,00	0,00
2015	830	60	Gestionar el fons de productivitat	0,00	0,00	0,00	0,00
2015	835	90	Gestionar la formació	0,00	0,00	0,00	0,00
2015	840	01	Xarxa viviers d'empresa	0,00	0,00	0,00	0,00
2015	840	02	Accions col·laboratives de promoció econòmica	0,00	0,00	0,00	0,00
2015	840	03	Col·laboració amb l'Institut Comte de Rius 2015	63.915,24	0,00	0,00	0,00
2015	840	04	Executar projectes d'àmbit internacional	0,00	0,00	0,00	0,00
2015	840	05	Funcionament d'Ocupació i Promoció Econòmica	0,00	0,00	0,00	0,00
2015	840	06	Organitzar esdeveniments en l'àmbit internacional	0,00	0,00	0,00	0,00
2015	840	07	Pla de foment de l'ocupació 2015	0,00	0,00	0,00	0,00
2015	840	08	PO Alt Camp 2015	0,00	0,00	0,00	0,00
2015	840	09	PO Baix Camp 2015	0,00	0,00	0,00	0,00
2015	840	10	PO Baix Ebre 2015	0,00	0,00	0,00	0,00
2015	840	11	PO Baix Penedès 2015	0,00	0,00	0,00	0,00
2015	840	12	PO Conca de Barberà 2015	0,00	0,00	0,00	0,00
2015	840	13	PO Montsià 2015	0,00	0,00	0,00	0,00
2015	840	14	PO Priorat 2015	0,00	0,00	0,00	0,00
2015	840	15	PO Ribera d'Ebre 2015	0,00	0,00	0,00	0,00
2015	840	16	PO Tarragonès 2015	0,00	0,00	0,00	0,00
2015	840	17	PO Terra Alta 2015	0,00	0,00	0,00	0,00
2015	840	18	Reempresa	0,00	0,00	0,00	0,00
2015	840	19	Servei empenedoria Dipta.cat 2015 (PIFE-055-15)	0,00	0,00	0,00	0,00
2015	840	20	PO Seu de serveis	8.694,22	0,00	0,00	0,00

PRESSUPOST DE DESPESES

EXECUCIÓ DE PROJECTES DE DESPESES. 2.ANUALITATS PENDENTS

Any	Projecte	Subprojecte	Denominació	DESPESA PENDENT DE REALITZAR			Anys successius
				2016	2017	2018	
2015	840	21	PO PN Ports 2015	0,00	0,00	0,00	0,00
2015	840	22	PO PN Montsant 2015	20.189,20	0,00	0,00	0,00
2015	840	23	PO PN Delta 2015	20.026,48	0,00	0,00	0,00
2015	840	24	PO PNIN Poblet 2015	21.165,52	0,00	0,00	0,00
2015	840	25	PO Carreteres 2015	62.896,67	0,00	0,00	0,00
2015	840	26	PO Conservació i Restarució 2015	15.966,68	0,00	0,00	0,00
2015	840	27	PO Sistema de Business Intelligence 2015	33.283,43	0,00	0,00	0,00
2015	840	28	PO Sistema d'Informació Nacional d'Aigües de Consum Humà 15	23.112,63	0,00	0,00	0,00
2015	840	29	PO Suport als centres d'educació de les TE 2015	31.490,00	0,00	0,00	0,00
2015	840	30	AODL Dinamització socioeconòmica i innovació territorial	28.628,42	0,00	0,00	0,00
2015	840	60	Assistència als ajuntaments per a la gestió dels allotjament	0,00	0,00	0,00	0,00
2015	840	61	Assistir tècnicament la representació institucional en l'àmb	0,00	0,00	0,00	0,00
2015	840	62	Gestionar els convenis de concessió directa de subvencions a	0,00	0,00	0,00	0,00
2015	840	63	Gestionar els convenis de concessió directa de subvencions d	0,00	0,00	0,00	0,00
2015	840	64	Impartir sessions formatives a persones emprenedores	0,00	0,00	0,00	0,00
2015	840	65	Impartir sessions formatives per a agents de promoció econòm	0,00	0,00	0,00	0,00
2015	840	66	Premis Emprèn	0,00	0,00	0,00	0,00
2015	900	01	Aportació Localret - Concessió 2015	0,00	0,00	0,00	0,00
2015	900	02	Conveni Ajuntament Telecomunicacions - Manteniment 2015	0,00	0,00	0,00	0,00
2015	900	03	Conveni URV Càtedra Economia Local i Regional - Concessió 20	0,00	0,00	0,00	0,00
2015	900	04	Conveni URV Marc - Concessió 2015	0,00	0,00	0,00	0,00
2015	900	05	Lliurar 18è Premi de narrativa curta per Internet TINET 2014	0,00	0,00	0,00	0,00
2015	900	06	Gestionar despeses especials	0,00	0,00	0,00	0,00
2015	910	01	Obtenció certificació OSHAS	0,00	0,00	0,00	0,00
2015	910	02	Renovar reconeixement EFQM 500+ a CiQ	0,00	0,00	0,00	0,00
2015	910	03	Millora del Model de lideratge corporatiu	0,00	0,00	0,00	0,00

PRESSUPOST DE DESPESES

EXECUCIÓ DE PROJECTES DE DESPESES. 2.ANUALITATS PENDENTS

Any	Projecte	Subprojecte	Denominació	DESPESA PENDENT DE REALITZAR			Anys successius
				2016	2017	2018	
2015	910	04	Obtenció certificació ISO 14.000	0,00	0,00	0,00	0,00
2015	910	05	Renovar la certificació ISO 20.000 a CiQ	0,00	0,00	0,00	0,00
2015	910	06	Gestionar despeses especials	0,00	0,00	0,00	0,00
2015	920	01	Actualitzar el sistema de correu a Zimbra v8	0,00	0,00	0,00	0,00
2015	920	02	Adequació de les comunicacions a l'Auditori de l'edifici NSS	0,00	0,00	0,00	0,00
2015	920	03	Administrar els sistemes informàtics #ISO20000	0,00	0,00	0,00	0,00
2015	920	04	Adquirir consumibles informàtics #ISO20000	0,00	0,00	0,00	0,00
2015	920	05	Adquirir equipament microinformàtic #ISO20000	0,00	0,00	0,00	0,00
2015	920	06	Adquirir petit material informàtic	0,00	0,00	0,00	0,00
2015	920	07	Ampliar el sistema de disc centralitzat	0,00	0,00	0,00	0,00
2015	920	09	Consolidar els servidors a la infraestructura blade	0,00	0,00	0,00	0,00
2015	920	10	Desplegar la infraestructura de Telefonía Mòbil	0,00	0,00	0,00	0,00
2015	920	11	Gestionar els contractes de manteniment de Comunicacions i	0,00	0,00	0,00	0,00
2015	920	12	Gestionar la infraestructura de la Xarxa Local del Palau i c	0,00	0,00	0,00	0,00
2015	920	13	Gestionar la infraestructura de Seguretat Firewall #ISO20000	0,00	0,00	0,00	0,00
2015	920	14	Gestionar la Xarxa ALTAnetBA	0,00	0,00	0,00	0,00
2015	920	15	Gestionar la xarxa Wan Diputació	0,00	0,00	0,00	0,00
2015	920	16	Gestionar reparacions equipament informàtic #ISO20000	0,00	0,00	0,00	0,00
2015	920	17	Implantació de servei Wifi en els centres amb altes necessitat	0,00	0,00	0,00	0,00
2015	920	18	Implantació d'infraestructura de xarxa d'accés Edifici NSS -	0,00	0,00	0,00	0,00
2015	920	19	Implantació mecanismes Seguretat Xarxa Interna Diputació (FW	0,00	0,00	0,00	0,00
2015	920	20	Implantació servei Telefonía IP al Palau	0,00	0,00	0,00	0,00
2015	920	21	Implantar un nou xassis per a servidors Oracle	0,00	0,00	0,00	0,00
2015	920	22	Implantar un sistema de fitxers en cloud privat	0,00	0,00	0,00	0,00
2015	920	23	Implantar un sistema d'emmagatzemament per nivells (arxivat)	0,00	0,00	0,00	0,00

PRESSUPOST DE DESPESES

EXECUCIÓ DE PROJECTES DE DESPESES. 2.ANUALITATS PENDENTS

Any	Projecte	Subprojecte	Denominació	DESPESA PENDENT DE REALITZAR			Anys successius
				2016	2017	2018	
2015	920	24	Millorar i garantir les comunicacions de Tinnet	0,00	0,00	0,00	0,00
2015	920	25	Nova electrònica de "Core" de comunicacions per al Palau de	0,00	0,00	0,00	0,00
2015	920	27	Suport tècnic a Centres Terres de l'Ebre	0,00	0,00	0,00	0,00
2015	920	28	Renovar els contractes de manteniment i suport #ISO20000	0,00	0,00	0,00	0,00
2015	920	29	Suport tècnic a Centres Camp de Tarragona	0,00	0,00	0,00	0,00
2015	920	30	Implantació telefonia IP als centres	0,00	0,00	0,00	0,00
2015	930	01	Desplegar la instal·lació automatitzada de subdominis municipi	0,00	0,00	0,00	0,00
2015	930	02	Desplegar la nova web del Conservatori Música a Tarragona	0,00	0,00	0,00	0,00
2015	930	03	Desplegar la nova web del Conservatori Música a Tortosa	0,00	0,00	0,00	0,00
2015	930	04	Desplegar la plataforma web de tinetaires (webfàcil)	0,00	0,00	0,00	0,00
2015	930	05	Desplegar la TINETaula	0,00	0,00	0,00	0,00
2015	930	06	Desplegar la TINETescola	0,00	0,00	0,00	0,00
2015	930	07	Gestionar Aplicacions Informàtiques #ISO20000	0,00	0,00	0,00	0,00
2015	930	08	Gestionar el manteniment de les aplicacions #ISO20000	0,00	0,00	0,00	0,00
2015	930	09	Realitzar l'Observatori Internet 2015	0,00	0,00	0,00	0,00
2015	930	10	Realitzar la TINETjornada, 20 anys	0,00	0,00	0,00	0,00
2015	930	11	Actualització / Migració a JBoss EAP / Wildfly	0,00	0,00	0,00	0,00
2015	930	12	Adopció de Grails 3.x i modularització del runtime per a JBo	0,00	0,00	0,00	0,00
2015	930	13	Desenvolupament d'un plug-in per centralitzar l'estil i el d	0,00	0,00	0,00	0,00
2015	930	14	Implementar aplicació de dashboard	0,00	0,00	0,00	0,00
2015	930	15	Implementar eina de data discovery	0,00	0,00	0,00	0,00
2015	930	16	Implementar informes complementaris	0,00	0,00	0,00	0,00
2015	930	17	Implementar informes operatius	0,00	0,00	0,00	0,00
2015	930	18	Integració de l'e-contracta amb el Portasignatures Corporati	0,00	0,00	0,00	0,00
2015	930	19	Migració productes ESRI (Cartografia) a la última versió cer	0,00	0,00	0,00	0,00

PRESSUPOST DE DESPESES

EXECUCIÓ DE PROJECTES DE DESPESES. 2.ANUALITATS PENDENTS

Any	Projecte	Subprojecte	Denominació	DESPESA PENDENT DE REALITZAR			Anys successius
				2016	2017	2018	
2015	930	20	Millores i optimització del SID	0,00	0,00	0,00	0,00
2015	930	21	Millores portal de processos #ISO20000	0,00	0,00	0,00	0,00
2015	930	22	Millores portal d'informes #ISO20000	0,00	0,00	0,00	0,00
2015	930	23	Modificar l'esquema d'assignació de persones (RH)	0,00	0,00	0,00	0,00
2015	930	24	Noves funcionalitats plataforma web corporativa	0,00	0,00	0,00	0,00
2015	930	25	Aplicació de planificació i pressupostació	0,00	0,00	0,00	0,00
2015	930	60	Redacció Tinet	0,00	0,00	0,00	0,00
2015	940	01	Preus públics per serveis d'internet	0,00	0,00	0,00	0,00
			TOTAL	362.876,00	0,00	0,00	0,00

Exercici comptable: 2015

DESVIACIONS DE FINANÇAMENT

Codi de despesa	Descripció	DESVIACIONS DE L'EXERCICI		DESVIACIONS ACUMULADES	
		Positives	Negatives	Positives	Negatives
2000-027-01	OBRES PENTA	0,00	65.548,80	1.822.321,35	0,00
2008-100-05	FEDER	68.130,68	0,00	0,00	0,00
2008-160-04	INFOR - Compatibilitat Municipal Web	0,00	0,00	12.412,94	0,00
2010-116-12	Programa Roba Amiga. Fase III	5.805,00	0,00	0,00	0,00
2014-554-01	Convenis Obra Social La Caixa 2014	132.500,00	0,00	0,00	0,00
2014-840-38	Servei d'emprenedoria Dipta.cat (conv. Catalunya Emprèn)	29.849,90	0,00	0,00	24.508,40
2015-110-01	Danys infraestructures municipals	39.298,22	0,00	39.298,22	0,00
2015-110-02	Pla d'assistència financera comarcal	0,00	0,00	0,00	0,00
2015-555-01	CONVENI OBRA SOCIAL LA CAIXA EXERCICI 2015	0,00	225.000,00	0,00	225.000,00
2015-840-19	Servei empenedoria Dipta.cat 2015 (PIFE-055-15)	0,00	7.117,79	0,00	7.117,79
2015-840-30	AODL Dinamització socioeconòmica i innovació territorial	17.967,28	0,00	17.967,28	0,00
	TOTAL	293.551,08	297.666,59	1.891.999,79	256.626,19

24.6. Romanent de Tresoreria

Informació sobre el romanent de tresoreria segons el següent detall:

ROMANENT DE TRESORERIA a 31/12/2015

COMPONENTS		IMPORTS ANY 2015	IMPORTS ANY ANTERIOR 2014
1. (+) Fons líquids		127.319.426,63	
2. (+) Drets pendents de cobrament		5.693.951,15	
(+) del pressupost corrent	3.861.588,60		
(+) de pressupostos tancats	914.621,09		
(+) d'operacions no pressupostàries	917.741,46		
3. (-) Obligacions pendents de pagament		20.334.537,41	
(+) del pressupost corrent	11.122.986,71		
(+) de pressupostos tancats	5.370.112,66		
(+) d'operacions no pressupostàries	3.841.438,04		
4. (+) Partides pendents d'aplicació		83.073,44	
(-) cobraments efectuats pendents d'aplicació definitiva	1.159,70		
(+) pagaments efectuats pendents d'aplicació definitiva	84.233,14		
I. Romanent de tresoreria total (1 + 2 - 3 + 4)		112.761.913,81	
II. Saldos de cobrament dubtós		804.853,20	
III. Excés de finançament afectat		1.891.999,79	
IV. Romanent de tresoreria per a despeses generals (I - II - III)		110.065.060,82	

25. Indicadores financieros, patrimoniales i presupostaris

A continuació es presenten diversos indicadors que mostren l'activitat i la situació de l'entitat des dels punts de vista financer, patrimonial i presupostari.

1) Indicadors financers i patrimonials

Permeten conèixer la situació econòmica-financera de l'entitat.

	Total de 01/01 a 31/12
a) INDICADORS FINANCERS I PATRIMONIALS	
a) LIQUIDITAT IMMEDIATA	2,04
b) LIQUIDITAT A CURT TERMINI	2,13
c) LIQUIDITAT GENERAL	2,15
d) ENDEUTAMENT PER HABITANT	157,09
e) ENDEUTAMENT	0,34
f) RELACIÓ D'ENDEUTAMENT	1,00
g) FLUX DE CAIXA	5,74
h) PERÍODE MITJÀ DE PAGAMENT A CREDITORS COMERCIALS	12,06
i) PERÍODE MITJÀ DE COBRAMENT	6,94
b) j) RÀTIOS DEL COMPTE DEL RESULTAT ECONÒMIC PATRIMONIAL	
c) 1) Estructura dels ingressos	
a) ING. TRIB / IGOR	0,22
b) TRANSFR / IGOR	0,76
c) V i PS / IGOR	0,01
d) Resta IGOR / IGOR	0,01
2) Estructura de les despeses	
a) D. PERS / DGOR	0,35
b) TRANSFC / DGOR	0,49
c) APROV / DGOR	0,01
d) Resta DGOR / DGOR	0,15
3) Cobertura de les despeses corrents	
a) DGOR / IGOR	0,89

2) Indicadors pressupostaris

Permeten conèixer l'evolució i la gestió del pressupost realitzada durant l'exercici.

	Total de 01/01 a 31/12
INDICADORS PRESSUPOSTARIS	
a) Del pressupost de despeses corrents:	
1) EXECUCIÓ DEL PRESSUPOST DE DESPESES	0,54
2) REALITZACIÓ DE PAGAMENTS	0,91
3) DESPESA PER HABITANT	163,52
4) INVERSIÓ PER HABITANT	32,65
5) ESFORÇ INVERSOR	0,20
b) Del pressupost d'ingressos corrent:	
1) EXECUCIÓ DEL PRESSUPOST D'INGRESSOS	0,55
2) REALITZACIÓ DE COBRAMENTS	0,97
3) AUTONOMIA	0,99
4) AUTONOMIA FISCAL	0,22
5) SUPERÀVIT (O DÉFICIT) PER HABITANT	52,20
c) De pressupostos tancats :	
1) REALITZACIÓ DE PAGAMENTS	0,73
2) REALITZACIÓ DE COBRAMENTS	0,00

26. Informació sobre el cost de les activitats

La informació sobre el cost de las activitats s'elabora, almenys, pels serveix i activitats que es financen amb taxes o preus públics.

No es disposa de model de costos a l'any 2015.

27. Indicadors de gestió

Els indicadors de gestió son instruments de mesurament elegits com a variables rellevants que informen sobre aspectes globals o concrets de l'entitat, atenent, especialment, l'avaluació de l'eficàcia, l'eficiència i l'economia en la prestació, almenys, dels serveis o activitats finançats amb taxes o preus públics.

No es disposa de model de costos per a l'any 2015.

28. Fets posteriors al tancament

La informació a consignar en aquest apartat tracta sobre els següents temes:

Fets posteriors que posen de manifest circumstàncies que ja existien en la data de tancament de l'exercici i que, per aplicació de les normes de registre i valoració, suposen la inclusió d'un ajust en les xifres contingudes en els documents que integren els comptes anuals.

Fets posteriors que posen de manifest circumstàncies que ja existien en la data de tancament de l'exercici que no han suposat, d'acord amb la seva naturalesa, la inclusió d'un ajust en les xifres contingudes en els comptes anuals, si bé la informació continguda en la memòria s'ha de modificar d'acord amb el fet posterior esmentat.

Els fets posteriors que mostrin condicions que no existien al tancament de l'exercici i que siguin tan importants que, si no se subministra informació sobre això, podria afectar la capacitat d'avaluació dels usuaris dels comptes anuals.

El detall dels diferents tipus de fets es el següent:

Sense fets posteriors al tancament rellevants que posar de manifest.

29. Aspectes derivats de la transició a les noves normes comptables

Als efectes de clarificar el procés de transició de la comptabilitat de l'exercici 2014 a la de l'exercici 2015, s'aporta la següent informació:

1) Estat de conciliació

Estat de conciliació que posa de manifest la correspondència existent entre els saldos recollits a l'assentament d'obertura de la comptabilitat de l'exercici 2015 i els que figuren en el tancament de la comptabilitat de l'exercici 2014.

Exercici Comptable: 2015

ESTAT DE CONCILIACIO

Compte 2014	Descripció compte 2014	Saldo Deure	Saldo Haver	Compte 2015	Descripció compte 2015
		0,00	0,00	000	Pressupost exercici corrent
		0,00	0,00	001	Pressupost de despeses: crèdits inicials
		0,00	61.034.351,09	0030	Crèdits disponibles
		0,00	703.137,69	0031	Crèdits retinguts per gastar.
		0,00	12.665.607,70	004	Pressupost de despeses: despeses autoritzades
		0,00	47.978.903,52	005	Pressupost de despeses: despeses compromeses.
		0,00	0,00	006	Pressupost d'ingressos: previsions inicials.
		122.382.000,00	0,00	008	Pressupost d'ingressos: previsions definitives.
		86.256.515,20	0,00	100	Patrimoni
		0,00	52.214.660,37	170	Deutes a llarg termini amb entitats de crèdit
		0,00	0,00	177	Interessos a llarg termini de deutes amb entitats de crèdit
		0,00	4.230.551,55	17901	2008 Deutes a llarg termini participació tributs de l'estat
		0,00	17.814.843,20	17902	2009 Deutes a llarg termini participació tributs de l'estat
		0,00	32.579,59	2803	Amortització acumulada de propietat industrial i intel·lectual
		0,00	3.758.118,27	2806	Amortització acumulada d'aplicacions informàtiques
		3.790.697,86	0,00	2809	Amortització acumulada d'altre immobilitzat intangible
		0,00	13.698.602,60	2811	Amortització acumulada de construccions
		0,00	3.391.518,52	2814	Amortització acumulada de maquinària i utilitatge
		0,00	982.042,61	2815	Amortització acumulada d'instal·lacions tècniques i altres i
		0,00	3.162.281,14	2816	Amortització acumulada de mobiliari
		0,00	3.584.297,13	2817	Amortització acumulada d'equips per a processos d'informació
		0,00	1.657.413,86	2818	Amortització acumulada d'elements de transport
		26.476.155,86	0,00	2819	Amortització acumulada d'altre immobilitzat material
		0,00	10.506.985,80	520	Deutes a curt termini amb entitats de crèdit
		0,00	111.637,10	527	Interessos a curt termini de deutes amb entitats de crèdit

Exercici Comptable: 2015

ESTAT DE CONCILIACIO

Compte 2014	Descripció compte 2014	Saldo Deure	Saldo Haver	Compte 2015	Descripció compte 2015
		0,00	264.409,47	52901	2008 Deute a curt temrini participació tributs de l'estat
		0,00	1.113.427,71	52902	2009 Deute a curt temrini participació tributs de l'estat
100	PATRIMONI	0,00	366.562.510,59	100	Patrimoni
100	PATRIMONI	0,00	5.239,93	4430	Deutors ct per ajornament i fraccionament. Operacions de ges
107	PATRIMONI ADSCRIT	1.364.203,65	0,00	120	Resultats d'exercicis anteriors
108	PATRIMONI CEDIT	16.283.403,59	0,00	120	Resultats d'exercicis anteriors
109	PATRIMONI ENTREGAT A L'ÚS GENERAL	219.454.084,65	0,00	120	Resultats d'exercicis anteriors
120	RESULTATS D'EXERCICIS ANTERIORS	0,00	45.186.852,92	120	Resultats d'exercicis anteriors
170	DEUTES A LLARG TERMINI AMB ENTITATS DE CRÈDIT	0,00	0,00	170	Deutes a llarg termini amb entitats de crèdit
17101	2008 DEUTES A LLARG TERMINI PARTICIPACIÓ TRIBUTS DE L'ESTAT	0,00	0,00	17901	2008 Deutes a llarg termini participació tributs de l'estat
17102	2009 DEUTES A LLARG TERMINI PARTICIPACIÓ TRIBUTS DE L'ESTAT	0,00	0,00	17902	2009 Deutes a llarg termini participació tributs de l'estat
200	TERRENYS I BÉNS NATURALS	421.564,43	0,00	2300	Adaptació de terrenys i béns naturals. Immobilitzat material
201	INFRASTRUCTURA I BÉNS DESTINATS A L'ÚS GENERAL	1.180.107,12	0,00	232	Infraestructures en curs
208	PATRIMONI HISTÒRIC	3.481.965,16	0,00	213	Béns del patrimoni històric
212	PROPIETAT INDUSTRIAL	37.539,65	0,00	203	Propietat industrial i intel.lectual
215	APLICACIONS INFORMÀTIQUES	7.511.582,14	0,00	206	Aplicacions informàtiques
216	PROPIETAT INTEL·LECTUAL	98.877,94	0,00	203	Propietat industrial i intel.lectual
219	ALTRE IMMOBILITZAT IMMATERIAL	9.484,63	0,00	209	Altres immobilitzats intangibles
220	TERRENYS I BÉNS NATURALS	6.355.647,86	0,00	210	Terrenys i béns naturals
221	CONSTRUCCIONS	52.305.798,44	0,00	211	Construccions
222	INSTAL·LACIONS TÈCNIQUES	6.411.599,63	0,00	215	Instal·lacions tècniques i altres instal·lacions
223	MAQUINÀRIA	859.245,43	0,00	214	Maquinària i utilitatge
224	EINES I ÚTILS	3.379.781,23	0,00	214	Maquinària i utilitatge
226	MOBILIARI I EQUIPAMENT OFICINA	4.073.502,43	0,00	216	Mobiliari
227	EQUIPS PER AL PROCESSAMENT D'INFORMACIÓ	4.018.670,22	0,00	217	Equips per a processos d'informació

Exercici Comptable: 2015

ESTAT DE CONCILIACIO

Compte 2014	Descripció compte 2014	Saldo Deure	Saldo Haver	Compte 2015	Descripció compte 2015
228	ELEMENTS DE TRANSPORT	2.374.533,45	0,00	218	Elements de transport
229	LLIBRES I MATERIAL EDUCATIU	203.051,00	0,00	219	Altres immobilitzats materials
250	INVERSIONS FINANCERES PERMANENTS EN CAPITAL	12.462,70	0,00	260	Inversions financeres a llarg termini en instruments de patrimoni
281	AMORTITZACIÓ ACUMULADA DE L'IMMOBILITZAT IMMATERIAL	0,00	3.790.755,66	2809	Amortització acumulada d'altres immobilitzats intangibles
282	AMORTITZACIÓ ACUMULADA DE L'IMMOBILITZAT MATERIAL	0,00	26.675.411,47	2819	Amortització acumulada d'altres immobilitzats materials
401	CREDITORS PER OBLIGACIONS RECONEGUDES. PRESSUPOSTOS TANCATS	0,00	11.755.582,92	4010	Creditors. Pressupost tancats. Operacions de gestió
401	CREDITORS PER OBLIGACIONS RECONEGUDES. PRESSUPOSTOS TANCATS	0,00	8.272.246,27	4013	Creditors. Pressupost tancats. Altres deutes
408	CREDITORS PER DEVOLUCIONS D'INGRÉS	0,00	1.360,44	4180	Creditors per devolució ingressos. Operacions de gestió
410	CREDITORS PER I.V.A. SOPORTAT	0,00	38.004,10	410	Creditors per IVA suportat.
41900	DIPÒSITS REBUTS FERNANDO CASTELLANOS XIRAU	0,00	130.099,89	41900	Dipòsits rebuts Fernando Castellanos Xirau
41901	CAIXA GENERAL DE DIPÒSITS	0,00	181.925,93	41901	Caixa General de Dipòsits
419040	GENERALITAT DE CATALUNYA CREDITORA PER DISSOLUCIÓ FUNDACIÓ SAVINOSA	0,00	76.054,50	419040	Generalitat de Catalunya creditora per dissolució Savinosa
419041	AJUNTAMENT DE TARRAGONA CREDITOR PER DISSOLUCIÓ FUNDACIÓ SAVINOSA	0,00	18.511,30	419041	Ajuntament de Tarragona creditor per dissolució Savinosa
41908	PLA DE PENSIONS	0,00	118,41	41908	Pla de pensions
4192	FIANCES REBUDES A CURT TERMINI	0,00	280.237,12	4192	Fiances rebudes a curt termini
4195	FORMALITZACIÓ DE BESTRETES DE CAIXA FIXA	0,00	6.723,71	4195	Formalització de bestretes de caixa fixa
41971	ESTAT-DEUTE EXCÉS PARTICIPACIÓ 2008 APORTACIÓ SANITÀRIA.	0,00	181.858,15	41971	Estat-Deute excés participació 2008 aportació sanitària
41972	ESTAT-DEUTE EXCÉS PARTICIPACIÓ 2009 APORTACIÓ SANITÀRIA.	0,00	798.567,53	41972	Estat-Deute excés participació 2009 aportació sanitària
4198	CREDITORS NO PRESSUPOSTARIS PER ORDRES DE PAGAMENT EN CURS	0,00	14.661,14	4198	Creditors no pressupostaris per ordres de pagament en curs
41991	XECS BANCARIS PENDENTS DE FORMALITZAR	0,00	830,82	41991	Xecs bancaris pendents de formalitzar
41999	ALTRES CREDITORS NO PRESSUPOSTARIS	0,00	368.541,33	41999	Altres creditors no pressupostaris
4310	DE LIQUIDACIONS DE CONTRET PREVI, INGRÉS DIRECTE	5.194.027,09	0,00	4310	Deutors. Pressupost tancats. Operacions de gestió
4310	DE LIQUIDACIONS DE CONTRET PREVI, INGRÉS DIRECTE	0,00	0,00	4313	Altres inversions financeres
4313	DE LIQUIDACIONS DE CONTRET PREVI, INGRÉS PER REBUT	429.514,04	0,00	4310	Deutors. Pressupost tancats. Operacions de gestió
4313	DE LIQUIDACIONS DE CONTRET PREVI, INGRÉS PER REBUT	0,00	0,00	4313	Altres inversions financeres

Exercici Comptable: 2015

ESTAT DE CONCILIACIO

Compte 2014	Descripció compte 2014	Saldo Deure	Saldo Haver	Compte 2015	Descripció compte 2015
440	DEUTORS PER I.V.A. REPERCUTIT	39.521,52	0,00	440	Deutors per IVA transferit.
4420	BASE DEUTOR PER SERVEI DE RECAPTACIÓ	5.052,83	0,00	4420	BASE deutor per servei de recaptació
443	DEUTORS A CURT TERMINI PER AJORNAMENT I FRACCIONAMENT	1.244.292,16	0,00	4430	Deutors ct per ajornament i fraccionament. Operacions de ges
444	DEUTORS A LLARG TERMINI PER AJORNAMENT I FRACCIONAMENT	1.210.684,37	0,00	2621	Deutors a llarg termini per ajornament i fraccionament
44901	BESTRETES AL PERSONAL (DUES MESADES)	458.880,00	0,00	44901	Bestretes al personal (Dues mesades)
44902	AJUSTOS PER EXCÉS NÒMINES PERSONAL	5.695,90	0,00	44902	Ajustos per excés nòmines personal
44910	BASE	200.546,90	0,00	44910	BASE
44914	PATRONAT DE TURISME	0,00	23.415,26	44914	Patronat de Turisme
4492	DIPÒSITS CONSTITUÏTS	32.366,00	0,00	4492	Dipòsits constituïts
44931	BESTRETES CONSELLS COMARCALS	766.820,70	0,00	44931	Bestretes consells comarcals
4499	ALTRES DEUTORS NO PRESSUPOSTARIS	1.620,54	0,00	4499	Altres deutors no pressupostaris
47000	HISENDA PÚBLICA, DEUTORA PER I.V.A.	254.662,13	0,00	47000	Hisenda pública, deutora per IVA
4750	HISENDA PÚBLICA, CREDITORA PER IVA	0,00	44.039,98	4750	Hisenda pública, creditor per IVA.
47510	HISENDA PÚBLICA, CREDITORA PER IRPF -PERSONAL-	0,00	771.476,05	47510	Hisenda pública, creditora per IRPF -Personal-
47511	HISENDA PÚBLICA, CREDITORA PER IRPF -PROFESSIONALS-	0,00	9.410,31	47511	Hisenda pública, creditora per IRPF -Professionals-
47512	HISENDA PUBLICA, CREDITORA PER IRPF -LLOGERS-	0,00	2.517,62	47512	Hisenda pública, creditora per IRPF -LLoguers-
47513	HISENDA PÚBLICA, CREDITORA PER IRPF -PERSONAL EN ESPÈCIE-	0,00	304,41	47513	Hisenda pública, creditora per IRPF -Personal en espècie-
4760	SEGURETAT SOCIAL, CREDITORA	0,00	818.664,59	4760	Seguretat Social
490	PROVISIÓ PER INSOLVÈNCIES	0,00	529.165,21	4900	Deteriorament de valor de crèdits. Operacions de gestió.
520	DEUTES A CURT TERMINI AMB ENTITATS DE CRÈDIT	0,00	0,00	520	Deutes a curt termini amb entitats de crèdit
52101	2008 DEUTE A CURT TERMINI PARTICIPACIÓ TRIBUTS DE L'ESTAT	0,00	0,00	52901	2008 Deute a curt temrini participació tributs de l'estat
52102	2009 DEUTE A CURT TERMINI PARTICIPACIÓ TRIBUTS DE L'ESTAT	0,00	0,00	52902	2009 Deute a curt temrini participació tributs de l'estat
526	INTERESSOS A CURT TERMINI DE DEUTES AMB ENTITATS DE CRÈDIT	0,00	0,00	527	Interessos a curt termini de deutes amb entitats de crèdit
5542	COMPTES OPERATIUS	0,00	1.775,46	554299	Exercicis anteriors a 2015
5549	ALTRES INGRESSOS PENDENTS D'APLICACIO	0,00	1.373,70	5549	Altres ingressos pendents d'aplicació

Exercici Comptable: 2015

ESTAT DE CONCILIACIO

Compte 2014	Descripció compte 2014	Saldo Deure	Saldo Haver	Compte 2015	Descripció compte 2015
5550000	SOLA SERRA, JORGE SAM-2010-3523	680,00	0,00	5550000	SOLA SERRA, JORGE SAM-2010-3523
5550001	SOLA SERRA, JORGE SAM-2010-280 proc. 182/2010Aj. de Castellvell c/ Imm	510,00	0,00	5550001	SOLA SERRA, JORGE SAM-2010-280 proc. 182/2010Aj. de Castellv
5550002	SOLA SERRA, JORGE AT-2009-5134 apel.lació contenciós E.Baixauli. Rf.	460,00	0,00	5550002	SOLA SERRA, JORGE AT-2009-5134 apel.lació contenciós E.Baixa
5550004	SOLA SERRA, JORGE SAM-AT-2007-2223 Apel.lació contenciós admt. (bufet	430,00	0,00	5550004	SOLA SERRA, JORGE SAM-AT-2007-2223 Apel.lació contenciós adm
5550005	SOLA SERRA, JORGE SAM-299/4986	36,02	0,00	5550005	SOLA SERRA, JORGE SAM-299/4986
5550006	SORRIBES AT-2007-243 Recurs de cassació 5720/10 TS	500,00	0,00	5550006	SORRIBES AT-2007-243 Recurs de cassació 5720/10 TS
5550007	SOLA SERRA, JORGE SAM 2010-1012-001838 contra Minerales Refractarios	460,00	0,00	5550007	SOLA SERRA, JORGE SAM 2010-1012-001838 contra Minerales Refr
5550101	SOLA SERRA, JORGE SAM 2010-1012-002695 1.930€ - ULLDECONA TSJC 53/11	1.930,00	0,00	5550101	SOLA SERRA, JORGE SAM 2010-1012-002695 1.930€ - ULLDECONA TS
5550102	SOLA SERRA, JORGE AT 2009-5180 460€ C-A TSJC NU'M 5 E.GONZALEZ	460,00	0,00	5550102	SOLA SERRA, JORGE AT 2009-5180 460€ C-A TSJC NU'M 5 E.GONZAL
5550103	SOLA SERRA, JORGE SAM 2007-960 1400€ RECURS 71/07 SECCIÓ 5 GENERALITAT	1.400,00	0,00	5550103	SOLA SERRA, JORGE SAM 2007-960 1400€ RECURS 71/07 SECCIÓ 5 G
5550104	SOLA SERRA, JORGE SAM 2006-729 1300€ RECURS 65/06 SECCIÓ 5 GENERALITAT	1.300,00	0,00	5550104	SOLA SERRA, JORGE SAM 2006-729 1300€ RECURS 65/06 SECCIÓ 5 G
5550107	SOLA SERRA, JORGE AT 2011-676 460€ RECURS C-A ENRIC GONZALEZ TSJC N4	460,00	0,00	5550107	SOLA SERRA, JORGE AT 2011-676 460€ RECURS C-A ENRIC GONZALEZ
5550108	SOLA SERRA, JORGE AT 2011-691 420€ RECURS C-A JOSEFA ALONSO J.N4 BARNA	420,00	0,00	5550108	SOLA SERRA, JORGE AT 2011-691 420€ RECURS C-A JOSEFA ALONSO
5550109	GARCIA DIAZ, PURIFICACION PROCED.4944/08 300€ DILIG.PREV.JUT.INST.N5 T	300,00	0,00	5550109	GARCIA DIAZ, PURIFICACION PROCED.4944/08 300€ DILIG.PREV.JUT
5550601	SOLA SERRA, JORGE SAM 06-2552 EXPROPIACIÓ 435/06	460,00	0,00	5550601	SOLA SERRA, JORGE SAM 06-2552 EXPROPIACIÓ 435/06
5550700	SOLA SERRA, JORGE SAM 2007-3395	460,00	0,00	5550700	SOLA SERRA, JORGE SAM 2007-3395
5550702	GARCIA SOLSONA, MAITE SAM 2007-189 JUDICI ABREUJAT JM IGLESIAS MASALLE	200,00	0,00	5550702	GARCIA SOLSONA, MAITE SAM 2007-189 JUDICI ABREUJAT JM IGLESI
5550703	GARCIA SOLSONA, MAITE SAM 2007-881 QUERELLA JM IGLESIAS MASALLES	200,00	0,00	5550703	GARCIA SOLSONA, MAITE SAM 2007-881 QUERELLA JM IGLESIAS MASA
5550706	SOLA SERRA, JORGE SAM 2007-1256 AJ VALLMOLL REC 47/2007	460,00	0,00	5550706	SOLA SERRA, JORGE SAM 2007-1256 AJ VALLMOLL REC 47/2007
5550707	SOLA SERRA, JORGE SAM 2007-1492 AJ.ROQUETAS	480,00	0,00	5550707	SOLA SERRA, JORGE SAM 2007-1492 AJ.ROQUETAS
5550801	SOLA SERRA, JORGE SAM 2007-4770	575,00	0,00	5550801	SOLA SERRA, JORGE SAM 2007-4770
5550807	MARRACO ESPINÓS SAM 2008-4519	3.030,00	0,00	5550807	MARRACO ESPINÓS SAM 2008-4519
5550903	SOLA SERRA, JORGE SAM 2009-582	750,00	0,00	5550903	SOLA SERRA, JORGE SAM 2009-582
5550905	SOLA SERRA, JORGE SAM 2009-2243	140,00	0,00	5550905	SOLA SERRA, JORGE SAM 2009-2243
5550906	SOLA SERRA, JORGE SAM 2009-2066	610,00	0,00	5550906	SOLA SERRA, JORGE SAM 2009-2066

Exercici Comptable: 2015

ESTAT DE CONCILIACIO

Compte 2014	Descripció compte 2014	Saldo Deure	Saldo Haver	Compte 2015	Descripció compte 2015
5550907	SORRIBES PROC. SAM 2007-243 RECURS 4165/08	480,00	0,00	5550907	SORRIBES PROC. SAM 2007-243 RECURS 4165/08
5550999	PROVISIONS DE FONDS PENDENTS DE CLASSIFICAR	2.321,56	0,00	5550999	PROVISIONS DE FONDS PENDENTS DE CLASSIFICAR
5581	PROVISIONS DE FONDS PER A BESTRETES DE CAIXA FIXA PENDENTS DE REPOSICIÓ	0,00	0,00	5581	Provisions de fons per a avançaments de caixa fixa pendants
5585	LLIURAMENTS PER A PROVISIONS DE FONDS A JUSTIFICAR	0,00	0,00	5584	Lliuraments per a pagaments a justificar
5585	LLIURAMENTS PER A PROVISIONS DE FONDS A JUSTIFICAR	6.723,71	0,00	5585	Lliuraments per a la reposició d'avançaments de caixa fixa p
5587	FONDS PENDENTS DE LLIURAR PER A SUBVENCIONS A JUSTIFICAR	187.395,71	0,00	5587	Fons pendants de lliurar per a subvencions a justificar
5588	SUBVENCIONS A JUSTIFICAR	0,00	2.778.093,13	5588	Subvencions a justificar
5589	SUBVENCIONS LLIURADES PENDENTS DE JUSTIFICAR	2.590.697,42	0,00	5589	Subvencions lliurades pendants de justificar
570000	CAIXA CORPORACIO	5.756,36	0,00	570000	CAIXA CORPORACIO
571001	CATALUNYA CAIXA 2013-3056-07-0210098938	11.147.300,86	0,00	571001	CATALUNYA CAIXA 2013-3056-07-0210098938
571002	CATALUNYA CAIXA INTERNET 2013-3056-09-0210316496	9.899,83	0,00	571002	CATALUNYA CAIXA INTERNET 2013-3056-09-0210316496
571003	CATALUNYA CAIXA BOP 2013-3056-04-0210099464	109.692,72	0,00	571003	CATALUNYA CAIXA BOP 2013-3056-04-0210099464
571004	CATALUNYA CAIXA TORTOSA 2013-3106-83-0210455658	3.846,81	0,00	571004	CATALUNYA CAIXA TORTOSA 2013-3106-83-0210455658
571008	CAIXA DE PENSIONS 2100-0006-33-0201300078	445.523,36	0,00	571008	CAIXA DE PENSIONS 2100-0006-33-0201300078
571010	CAJA MADRID 2038-9504-15-6800000755	252.701,65	0,00	571010	BANKIA 2038-9504-15-6800000755
571016	BSCH 0049-1877-43-2410651601	177.179,31	0,00	571016	BSCH 0049-1877-43-2410651601
571019	BBVA 0182-5634-11-0200431158 (abans BCL)	10.676.406,90	0,00	571019	BBVA 0182-5634-11-0200431158 (abans BCL)
571020	BANESTO 0030-2046-71-0001148271	119.811,19	0,00	571020	BANESTO 0030-2046-71-0001148271
571034	BANCO POPULAR 0075-0358-73-0660000369	145.794,52	0,00	571034	BANCO POPULAR 0075-0844-13-0660000369
571036	BANC SABADELL ATLANTICO 0081-5129-30-0001007702	86.700,48	0,00	571036	BANC SABADELL ATLANTICO 0081-5129-30-0001007702
571044	BANKINTER 0128-9460-69-0100500193	6.805,23	0,00	571044	BANKINTER 0128-9460-69-0100500193
571049	IBERCAJA 2085-9507-85-0300000321	8.889,20	0,00	571049	IBERCAJA 2085-9507-85-0300000321
571051	FIBANC 0186-0017-11-0561000017	5.583,08	0,00	571051	FIBANC 0186-0017-11-0561000017
571060	CATALUNYA CAIXA CONSERVATORI OPERATIU 2013-3056-01-0200509323	2.734,35	0,00	571060	CATALUNYA CAIXA CONSERVATORI OPERATIU 2013-3056-01-0200509323
571061	CATALUNYA CAIXA CONSERVATORI RESTRINGIT TGNA 2013-3056-01-0200508651	5.712,97	0,00	571061	CATALUNYA CAIXA CONSERVATORI RESTRINGIT TGNA 2013-3056-01-02

Exercici Comptable: 2015

ESTAT DE CONCILIACIO

Compte 2014	Descripció compte 2014	Saldo Deure	Saldo Haver	Compte 2015	Descripció compte 2015
571062	CATALUNYA CAIXA CONSERVATORI RESTRINGIT REUS 2013-3056-07-0200508724	4.849,42	0,00	571062	CATALUNYA CAIXA CONSERVATORI RESTRINGIT REUS 2013-3056-07-02
571063	CATALUNYA CAIXA CONSERVATORI RESTRINGIT TORTOSA 2013-3056-00-020050889	7.117,80	0,00	571063	CATALUNYA CAIXA CONSERVATORI RESTRINGIT TORTOSA 2013-3056-00
571064	CATALUNYA CAIXA ESCOLA D'ART OPERATIU 2013-3056-03-0200509495	3.730,15	0,00	571064	CATALUNYA CAIXA ESCOLA D'ART OPERATIU 2013-3056-03-020050949
571065	CATALUNYA CAIXA ESCOLA D'ART RESTRINGIT TGNA 2013-3056-06-0200508969	6.070,50	0,00	571065	CATALUNYA CAIXA ESCOLA D'ART RESTRINGIT TGNA 2013-3056-06-02
571066	CATALUNYA CAIXA ESCOLA D'ART RESTRINGIT REUS 2013-3056-07-0200509084	8.273,84	0,00	571066	CATALUNYA CAIXA ESCOLA D'ART RESTRINGIT REUS 2013-3056-07-02
571067	CATALUNYA CAIXA ESCOLA ART RESTRINGIT TORTOSA 2013-3056-02-0200509157	8.577,75	0,00	571067	CATALUNYA CAIXA ESCOLA ART RESTRINGIT TORTOSA 2013-3056-02-0
571068	CATALUNYA CAIXA OASI OPERATIU 2013-3056-00-0200509661	3.377,75	0,00	571068	CATALUNYA CAIXA OASI OPERATIU 2013-3056-00-0200509661
571069	CATALUNYA CAIXA DESENVOLUPAMENT LOCAL OPERATIU 2013-3056-09-0200509568	20.739,53	0,00	571069	CATALUNYA CAIXA DESENVOLUPAMENT LOCAL OPERATIU 2013-3056-09-
5740	CAIXA DE PAGAMENTS A JUSTIFICAR	57.759,05	0,00	5740	Caixa. Pagaments a justificar
5741	CAIXA FIXA	10.376,29	0,00	5741	Caixa. Avançaments de caixa fixa
577010	CAIXA PENSIONS DIPOSIT 03002320844	23.000.000,00	0,00	577010	CAIXA PENSIONS DIPOSIT 03002320844
577011	BBVA C/FINANCER 0182-5634-19-0411518493	3.000.000,00	0,00	577011	BBVA C/FINANCER 0182-5634-19-0411518493
577021	BSCH COMPTE FINANCER 0049-1877-3020072139	4.000.000,00	0,00	577021	BSCH COMPTE FINANCER 0049-1877-3020072139
577033	BANC POPULAR C/FINANCER 0075 0844 80 0250000397	5.000.000,00	0,00	577033	BANC POPULAR C/FINANCER 0075 0844 17 0250000397
577035	BANC POPULAR C/FINANCER 0075 0884 10 0250000288	5.000.000,00	0,00	577035	BANC POPULAR C/FINANCER 0075 0884 10 0250000288
577037	BANC SABADELL ATLANTICO C/FINANCER 0081-5129-38-0000031705	20.000.000,00	0,00	577037	BANC SABADELL COMPTE FINANCER 0081-5129-33-0000031705
577050	CATALUNYA CAIXA COMPTE FINANCER 0300316923 (12m)	43.500.000,00	0,00	577050	CATALUNYA CAIXA COMPTE FINANCER 2013-3056-00-0700144713

2) Balanç de situació de l'exercici anterior

Balanç de situació inclòs en els comptes anuals de l'exercici 2014.

BALANÇ DE SITUACIÓ a 31/12/2014

	Exercici 2014	Exercici 2013
ACTIU		
A) IMMOBILITZAT	63.479.930,70	58.731.365,30
I. Inversions destinades a l'ús general	5.083.636,71	3.509.907,48
Terrenys i bens naturals	421.564,43	74.692,82
200 TERRENYS I BÉNS NATURALS	421.564,43	74.692,82
Infraestructures i bens destinats a l'ús general	1.180.107,12	0,00
201 INFRASTRUCTURA I BÉNS DESTINATS A L'ÚS GENERAL	1.180.107,12	0,00
Bens del Patrimoni històric, artístic i cultural	3.481.965,16	3.435.214,66
208 PATRIMONI HISTÒRIC	3.481.965,16	3.435.214,66
II. Immobilitzacions immaterials	3.866.728,70	3.931.537,15
Aplicacions informàtiques	7.511.582,14	7.082.238,37
215 APLICACIONS INFORMÀTIQUES	7.511.582,14	7.082.238,37
Altres immobilitzats immaterials	145.902,22	145.902,22
212 PROPIETAT INDUSTRIAL	37.539,65	37.539,65
216 PROPIETAT INTEL·LECTUAL	98.877,94	98.877,94
219 ALTRE IMMOBILITZAT IMMATERIAL	9.484,63	9.484,63
Amortitzacions	-3.790.755,66	-3.296.603,44
281 AMORTITZACIÓ ACUMULADA DE L'IMMOBILITZAT IMMATERIAL	-3.790.755,66	-3.296.603,44
III. Immobilitzacions materials	53.306.418,22	50.582.946,54
Terrenys	6.355.647,86	4.321.348,05
220 TERRENYS I BÉNS NATURALS	6.355.647,86	4.321.348,05
Construccions	52.305.798,44	54.710.081,71
221 CONSTRUCCIONS	52.305.798,44	54.710.081,71
Instal·lacions tècniques	6.411.599,63	2.281.668,87
222 INSTAL·LACIONS TÈCNIQUES	6.411.599,63	2.281.668,87
Altres immobilitzats materials	14.908.783,76	14.211.503,82
223 MAQUINÀRIA	859.245,43	715.415,51
224 EINES I ÚTILS	3.379.781,23	3.254.819,82
226 MOBILIARI I EQUIPAMENT OFICINA	4.073.502,43	3.933.221,30
227 EQUIPS PER AL PROCESSAMENT D'INFORMACIÓ	4.018.670,22	3.760.716,60
228 ELEMENTS DE TRANSPORT	2.374.533,45	2.344.411,48
229 LLIBRES I MATERIAL EDUCATIU	203.051,00	202.919,11

BALANÇ DE SITUACIÓ a 31/12/2014

	Exercici 2014	Exercici 2013
Amortitzacions	-26.675.411,47	-24.941.655,91
282 AMORTITZACIÓ ACUMULADA DE L'IMMOBILITZAT MATERIAL	-26.675.411,47	-24.941.655,91
IV. Inversions gestionades	0,00	694.511,43
23 INVERSIONS GESTIONADES PER A ALTRES ENS PÚBLICS	0,00	694.511,43
VI. Inversions financeres permanents	12.462,70	12.462,70
Cartera de valors a llarg termini	12.462,70	12.462,70
250 INVERSIONS FINANCERES PERMANENTS EN CAPITAL	12.462,70	12.462,70
VII. Deutors no pressupostaris a llarg termini	1.210.684,37	0,00
444 DEUTORS A LLARG TERMINI PER AJORNAMENT I FRACCIONAMENT	1.210.684,37	0,00
C) ACTIU CIRCULANT	134.942.626,60	118.630.797,71
II. Deutors	8.101.415,70	14.399.653,19
Deutors pressupostaris	5.623.541,13	16.449.930,24
430 DEUTORS PER DRETS RECONEGUTS. PRESSUPOST CORRENT	3.491.680,79	5.966.802,16
431 DEUTORS PER DRETS RECONEGUTS. PRESSUPOSTOS TANCATS	2.131.860,34	10.483.128,08
Deutors no pressupostaris	2.726.141,36	820.896,61
440 DEUTORS PER I.V.A. REPERCUTIT	39.521,52	69.860,40
442 DEUTORS PER SERVEI DE RECAPTACIÓ	5.052,83	0,00
443 DEUTORS A CURT TERMINI PER AJORNAMENT I FRACCIONAMENT	1.239.052,23	38.196,40
449 ALTRES DEUTORS NO PRESSUPOSTARIS	1.442.514,78	712.839,81
Administracions Públiques	254.662,13	527.682,70
470 HISENDA PÚBLICA, DEUTORA PER DIVERSOS CONCEPTES	254.662,13	527.682,70
Altres deutors	26.236,29	26.167,08
555 PAGAMENTS PENDENTS D'APLICACIÓ	19.512,58	20.662,58
558 PROVISIONS DE FONDS PER LLIURAMENTS A JUSTIFICAR I BESTRETES DE CAIXA FIXA	6.723,71	5.504,50
Provisions	-529.165,21	-3.425.023,44
490 PROVISIÓ PER INSOLVÈNCIES	-529.165,21	-3.425.023,44
IV. Tresoreria	126.841.210,90	104.231.144,52
570 CAIXA	5.756,36	7.064,50
571 BANCS I INSTITUCIONS DE CRÈDIT. COMPTES OPERATIUS	23.267.319,20	30.147.237,43
574 CAIXA RESTRINGIDA	68.135,34	76.842,59
577 BANCS I INSTITUCIONS DE CRÈDIT. COMPTES FINANCERS	103.500.000,00	74.000.000,00
TOTAL GENERAL (A+B+C)	198.422.557,30	177.362.163,01

BALANÇ DE SITUACIÓ a 31/12/2014

	Exercici 2014	Exercici 2013
PASSIU		
A) FONTS PROPIS	88.391.156,42	54.288.367,53
I. Patrimoni	43.204.303,50	23.499.596,74
Patrimoni	280.305.995,39	280.305.995,39
100 PATRIMONI	280.305.995,39	280.305.995,39
Patrimoni rebut en cessió	0,00	182.275,88
103 PATRIMONI EN CESSIÓ	0,00	182.275,88
Patrimoni entregat en adscripció	-1.364.203,65	-1.827.887,33
107 PATRIMONI ADSCRIT	-1.364.203,65	-1.827.887,33
Patrimoni entregat en cessió	-16.283.403,59	-40.195.433,51
108 PATRIMONI CEDIT	-16.283.403,59	-40.195.433,51
Patrimoni entregat a l'ús general	-219.454.084,65	-214.965.353,69
109 PATRIMONI ENTREGAT A L'ÚS GENERAL	-219.454.084,65	-214.965.353,69
III. Resultats d'exercicis anteriors	30.788.770,79	-16.045.864,91
120 RESULTATS D'EXERCICIS ANTERIORS	30.788.770,79	-16.045.864,91
IV. Resultats de l'exercici	14.398.082,13	46.834.635,70
129 RESULTATS DE L'EXERCICI	14.398.082,13	46.834.635,70
C) CREDITORS A LLARG TERMINI	74.260.055,12	86.142.341,65
II. Altres deutes a llarg termini	74.260.055,12	86.142.341,65
Deutes amb entitats de crèdit	52.214.660,37	62.719.109,56
170 DEUTES A LLARG TERMINI AMB ENTITATS DE CRÈDIT	52.214.660,37	62.719.109,56
Altres deutes	22.045.394,75	23.423.232,09
171 DEUTES A LLARG TERMINI	22.045.394,75	23.423.232,09
D) CREDITORS A CURT TERMINI	35.771.345,76	36.931.453,83
II. Altres deutes a curt termini	11.996.460,08	13.978.546,74
Deutes amb entitats de crèdit	10.618.622,90	10.632.370,78
520 DEUTES A CURT TERMINI AMB ENTITATS DE CRÈDIT	10.506.985,80	10.409.087,49
526 INTERESSOS A CURT TERMINI DE DEUTES AMB ENTITATS DE CRÈDIT	111.637,10	223.283,29
Altres deutes	1.377.837,18	3.346.175,96
521 DEUTES A CURT TERMINI	1.377.837,18	3.346.175,96
III. Creditors	23.774.885,68	22.952.907,09
Creditors pressupostaris	20.029.189,63	19.083.608,94
400 CREDITORS PER OBLIGACIONS RECONEGUDES. PRESSUPOST CORRENT	12.985.936,14	19.073.605,70
401 CREDITORS PER OBLIGACIONS RECONEGUDES. PRESSUPOSTOS TANCATS	7.041.893,05	6.418,70
408 CREDITORS PER DEVOLUCIONS D'INGRÉS	1.360,44	3.584,54
Creditors no pressupostaris	2.096.133,93	2.285.724,06
410 CREDITORS PER I.V.A. SOPORTAT	38.004,10	52.328,25
419 ALTRES CREDITORS NO PRESSUPOSTARIS	2.058.129,83	2.233.395,81

BALANÇ DE SITUACIÓ a 31/12/2014

	Exercici 2014	Exercici 2013
Administracions Públiques	1.646.412,96	1.583.294,13
475 HISENDA PÚBLICA, CREDITORA PER DIVERSOS CONCEPTES	827.748,37	777.361,01
476 ORGANISMES DE PREVISIÓ SOCIAL, CREDITORS	818.664,59	805.933,12
Altres creditors	3.149,16	279,96
554 INGRESSOS PENDENTS D'APLICACIÓ	3.149,16	279,96
TOTAL GENERAL (A+B+C+D)	198.422.557,30	177.362.163,01

3) Compte del resultat econòmic-patrimonial de l'exercici anterior

Compte del resultat econòmic-patrimonial inclòs en els comptes anuals de l'exercici 2014.

COMPTE DEL RESULTAT ECONÒMIC - PATRIMONIAL a 31/12/2014

	Exercici 2014	Exercici 2013
A) DESPESES	119.369.207,57	81.211.845,72
1. REDUCCIÓ D'EXISTÈNCIES DE PRODUCTES ACABATS I EN CURS DE FABRICACIÓ	0,00	0,00
2. APROVISIONAMENTS	0,00	0,00
3. DESPESES DE FUNCIONAMENT DELS SERVEIS I PRESTACIONS SOCIALS	50.820.904,63	40.629.663,86
Despeses de personal	39.670.544,90	38.812.303,55
Sous, salaris i assimilats	30.190.413,73	28.515.202,75
640 SOUS I SALARIS	30.189.430,69	28.513.361,83
641 INDEMNITZACIONS	983,04	1.840,92
Càrregues socials	9.480.131,17	10.297.100,80
642 COTITZACIONS SOCIALS A CÀRREC DE L'EMPRESA	9.213.621,70	9.389.155,03
644 ALTRES DESPESES SOCIALS	266.509,47	907.945,77
Prestacions socials	9.870,00	8.880,00
645 PRESTACIONS SOCIALS	9.870,00	8.880,00
Dotacions per a amortitzacions d'immobilitzat	2.277.827,79	2.429.160,19
68 DOTACIONS PER A AMORTITZACIONS	2.277.827,79	2.429.160,19
Variació de provisions de tràfic	-2.895.858,23	-16.354.159,05
Variació de provisions i pèrdues de crèdits incobrables.	-2.895.858,23	-16.354.159,05
694 DOTACIÓ A LA PROVISIÓ PER INSOLVÈNCIES	529.165,21	3.425.023,44
794 PROVISIÓ PER INSOLVÈNCIES APLICADA	-3.425.023,44	-19.779.182,49
Altres despeses de gestió	11.084.593,25	14.846.310,22
Serveis exteriors	10.719.062,09	14.660.437,00
62 SERVEIS EXTERIORS	10.719.062,09	14.660.437,00
Tributs	365.531,16	185.873,22

COMPTA DEL RESULTAT ECONÒMIC - PATRIMONIAL a 31/12/2014

			Exercici 2014	Exercici 2013
63	TRIBUTS		365.531,16	185.873,22
Despeses financeres i assimilables			673.926,92	887.168,95
Per deutes			673.926,92	887.168,95
662	INTERESSOS DE DEUTES A LLARG TERMINI		607.912,37	839.310,18
669	ALTRES DESPESES FINANCERES		66.014,55	47.858,77
4. TRANSFERÈNCIES I SUBVENCIONS			42.410.446,13	38.380.656,86
Transferències i subvencions corrents			31.842.976,52	26.441.462,22
650	TRANSFERÈNCIES CORRENTS		4.857.000,00	6.234.649,97
651	SUBVENCIONS CORRENTS		26.985.976,52	20.206.812,25
Transferències i subvencions de capital			10.567.469,61	11.939.194,64
655	TRANSFERÈNCIES DE CAPITAL		0,00	810.938,21
656	SUBVENCIONS DE CAPITAL		10.567.469,61	11.128.256,43
5. PÈRDUES I DESPESES EXTRAORDINÀRIES			26.137.856,81	2.201.525,00
Pèrdues procedents d'immobilitzat			629.737,66	105.167,35
671	PÈRDUES PROCEDENTS DE L'IMMOBILITZAT MATERIAL		629.737,66	105.167,35
Despeses i pèrdues d'altres exercicis			25.508.119,15	2.096.357,65
679	DESPESES I PÈRDUES D'EXERCICIS ANTERIORS		25.508.119,15	2.096.357,65
ESTALVI			14.398.082,13	46.834.635,70

COMpte DEL RESULTAT ECONòMIC - PATRIMONIAL a 31/12/2014

	Exercici 2014	Exercici 2013
B) INGRESSOS	133.767.289,70	128.046.481,42
1. VENDES I PRESTACIONS DE SERVEIS	236.882,98	300.882,12
Prestacions de serveis	236.882,98	300.882,12
Preus pùblics per prestació de serveis o realització d'activitats	236.882,98	300.882,12
741 PREUS PÙBLICS PER LA PRESTACIÓ DE SERVEIS O REALITZACIÓ D'ACTIVITATS	236.882,98	300.882,12
2. AUGMENT D'EXISTÈNCIES DE PRODUCTES ACABATS I EN CURS DE FABRICACIÓ	0,00	0,00
3. INGRESSOS DE GESTIÓ ORDINÀRIA	27.116.958,18	25.772.065,45
Ingressos tributaris	27.116.958,18	25.772.065,45
Impostos propis	7.026.949,56	6.076.731,64
727 IMPOST SOBRE ACTIVITATS ECONÒMIQUES	7.026.949,56	6.076.731,64
Impostos cedits	18.230.869,82	18.145.453,76
720 IMPOST SOBRE LA RENDA DE LES PERSONES FÍSQUES	7.203.387,72	7.308.750,66
731 IMPOST SOBRE EL VALOR AFEGIT	8.518.620,62	8.470.297,24
732 IMPOSTOS ESPECIALS	2.508.861,48	2.366.405,86
Taxes	1.859.138,80	1.549.880,05
740 TAXES PER LA PRESTACIÓ DE SERVEIS O REALITZACIÓ D'ACTIVITATS	1.715.876,82	1.424.136,03
742 TAXES PER LA UTILITZACIÓ PRIVATIVA O APROFITAMENT ESPECIAL DEL DOMINI PÙBLIC	143.261,98	125.744,02
4. ALTRES INGRESSOS DE GESTIÓ ORDINÀRIA	5.753.627,43	3.712.719,52
Reintegraments	2.353.433,15	873.848,77
773 REINTEGRAMENTS	2.353.433,15	873.848,77
Altres ingressos de gestió	561.775,67	583.997,21
Ingressos accessoris i altres de gestió corrente	561.775,67	583.997,21
775 INGRESSOS PER ARRENDAMENTS	155.885,83	166.771,01
777 ALTRES INGRESSOS	405.889,84	417.226,20
Altres interessos i ingressos assimilats	2.838.418,61	2.254.873,54
Altres interessos	2.838.418,61	2.254.873,54
769 ALTRES INGRESSOS FINANCERS	2.838.418,61	2.254.873,54
5. TRANSFERÈNCIES I SUBVENCIONS	98.005.492,54	94.958.373,19
Transferències corrents	93.049.809,76	94.359.727,53
750 TRANSFERÈNCIES CORRENTS	93.049.809,76	94.359.727,53
Subvencions corrents	4.955.682,78	593.860,66
751 SUBVENCIONS CORRENTS	4.955.682,78	593.860,66
Subvencions de capital	0,00	4.785,00
756 SUBVENCIONS DE CAPITAL	0,00	4.785,00
6. GUANYES I INGRESSOS EXTRAORDINARIS	2.654.328,57	3.302.441,14
Beneficis procedents de l'immobilitzat	2.575.630,97	3.175.165,97
770 BENEFICIS PROCEDENTS DE L'IMMOBILITZAT IMMATERIAL	800.706,06	1.075,00

COMPTE DEL RESULTAT ECONÒMIC - PATRIMONIAL a 31/12/2014

		Exercici 2014	Exercici 2013
771	BENEFICIS PROCEDENTS DE L'IMMOBILITZAT MATERIAL	1.774.924,91	3.174.090,97
Ingressos i beneficis d'altres exercicis		78.697,60	127.275,17
779	INGRESSOS I BENEFICIS D'EXERCICIS ANTERIORS	78.697,60	127.275,17

4) Romanent de tresoreria de l'exercici anterior

Romanent de tresoreria inclòs en els comptes anuals de l'exercici 2014.

ROMANENT DE TRESORERIA a 31/12/2014

	IMPORTS ANY 2014	IMPORTS ANY ANTERIOR 2013
1. (+) Fons líquids	126.783.451,85	104.163.897,19
2. (+) Drets pendents de cobrament	7.362.143,23	17.760.033,19
(+ del Pressupost corrent	3.491.680,79	5.966.802,16
(+ de Pressupostos tancats	2.131.860,34	10.483.128,08
(+ d'operacions no pressupostàries	1.741.751,26	1.310.382,91
(-) cobraments realitzats pendents d'aplicació definitiva	3.149,16	279,96
3. (-) Obligacions pendents de pagament	23.750.863,50	22.928.380,01
(+ del Pressupost corrent	12.985.936,14	19.073.605,70
(+ de Pressupostos tancats	7.041.893,05	6.418,70
(+ d'operacions no pressupostàries	3.742.546,89	3.869.018,19
(-) pagaments realitzats pendents d'aplicació definitiva	19.512,58	20.662,58
I. Romanent de tresoreria total (1 + 2 - 3)	110.394.731,58	98.995.550,37
II. Saldos de dubtós cobrament	529.165,21	3.425.023,44
III. Excés de finançament afectat	1.898.564,19	1.972.453,85
IV. Romanent de tresoreria per a despeses generals (I - II - III)	107.967.002,18	93.598.073,08

5) Ajustos a l'obertura per l'aplicació de la ICAL 2013

Descripció dels ajustos realitzats en compliment del que preveu l'apartat 2 de la disposició transitòria primera de la ICAL, referent a l'obertura de la comptabilitat de l'exercici 2015.

Aquests ajustos es realitzen una vegada comptabilitzat l'assentament d'obertura de la comptabilitat de l'exercici 2015, essent necessaris per a què a data d'1 de gener del 2015 quedin registrats tots els reconeixements d'actius i passius exigits en el nou Pla General de Comptabilitat Pública adaptat a l'Administració Local, i es donin de baixa totes les partides, actius i passius a on el seu reconeixement no estigui permès en aquest Pla.

AJUSTOS A L'OBERTURA ICAL 2013

Núm. Assentament	Núm. Operació	Descripció	Descripció ampliada	
048734	2015058149	Ajust obres a compte d'altres ens Penta l'Ametlla		
		Deure	Haver	Descripció compte PGC
		37072		Expropiacions Ametlla de Mar Pla PENTA
			232	Infraestructures en curs
				Import (€)
				51.999,98
				51.999,98
048735	2015058150	Ajust alta valor carreteres amb amortització		
		Deure	Haver	Descripció compte PGC
		212		Infraestructures
			120	Resultats d'exercicis anteriors
			2812	Amortització acumulada d'infraestructures
				Import (€)
				219.454.084,65
				179.440.667,87
				40.013.416,78
048736	2015058151	Ajust provisió per subvencions concedides		
		Deure	Haver	Descripció compte PGC
		120		Resultats d'exercicis anteriors
			588	Provisió a curt termini per a transferències i subvencions
				Import (€)
				26.455.580,34
				26.455.580,34
048739	2015058154	Ajust reclassificació TAP a inversions immobiliàri		
		Deure	Haver	Descripció compte PGC
		221		Inversions en construccions
			211	Construccions
				Import (€)
				19.248.826,50
				19.248.826,50
048740	2015058155	Ajust alta patrimoni lliurat Patronat de Turisme		
		Deure	Haver	Descripció compte PGC
		2500		En entitats de dret públic
			120	Resultats d'exercicis anteriors
				Import (€)
				306.867,41
				306.867,41

AJUSTOS A L'OBERTURA ICAL 2013

Núm. Assentament	Núm. Operació	Descripció	Descripció ampliada		
048741	2015058156	Ajust alta patrimoni lliurat BASE			
		Deure	Haver	Descripció compte PGC	Import (€)
		2500		En entitats de dret públic	596.651,32
			120	Resultats d'exercicis anteriors	596.651,32
048742	2015058157	Ajust subvenció per bens rebuts en cessió			
		Deure	Haver	Descripció compte PGC	Import (€)
		120		Resultats d'exercicis anteriors	126.600,00
			130	Subvenc.per al finançam.de l'immobil.no finan.i d'actius en estat de venda	126.600,00
048743	2015058158	Ajust reclassificació amortització plaça de braus			
		Deure	Haver	Descripció compte PGC	Import (€)
		2811		Amortització acumulada de construccions	2.524.357,53
			2821	Amortització acumulada d'inversions en construccions	2.524.357,53
048744	2015058159	Ajust subvenció reintegrable OS La Caixa 2014			
		Deure	Haver	Descripció compte PGC	Import (€)
		120		Resultats d'exercicis anteriors	225.000,00
			52299	Subvencions reintegrables anys anteriors	225.000,00
048745	2015058160	Ajust subvencions reintegrables AODLs 2014			
		Deure	Haver	Descripció compte PGC	Import (€)
		120		Resultats d'exercicis anteriors	27.045,55
			52299	Subvencions reintegrables anys anteriors	27.045,55
048751	2015058166	Baixa bé adscrit turisme de comptes de patrimoni			

AJUSTOS A L'OBERTURA ICAL 2013

Núm. Assentament	Núm. Operació	Descripció		Descripció ampliada	Import (€)
		Deure	Haver		
		120		Resultats d'exercicis anteriors	279,75
			214	Maquinària i utilatge	279,75
048752	2015058167	Saldo compte terrenys per obres en curs a infraest		estructures en curs perquè són expropiacions de carreteres	
		232		Infraestructures en curs	107.105,21
			2300	Adaptació de terrenys i béns naturals. Immobilitzat material	107.105,21
048753	2015058168	Bosc d'aiguamúrcia de 2300 a 210 - no és en curs			
		210		Terrenys i béns naturals	314.459,22
			2300	Adaptació de terrenys i béns naturals. Immobilitzat material	314.459,22
048754	2015058169	Béns classificats en curs amb compte d'acabats			
		2310		Construccions en curs. Immobilitzat material	1.049.700,72
			211	Construccions	1.049.700,72
048757	2015058172	Instal·lacions en curs			
		235		Instal·lacions tècniques i altres instal·lacions en muntatge	469.694,12
			215	Instal·lacions tècniques i altres instal·lacions	469.694,12
048765	2015058180	Ajust subvenció per béns rebuts en cessió		No procedeix l'ajust d'acord amb les notes de la lgae	
		Deure	Haver	Descripció compte PGC	Import (€)

AJUSTOS A L'OBERTURA ICAL 2013

Núm. Assentament	Núm. Operació	Descripció	Descripció ampliada	
	120		Resultats d'exercicis anteriors	-126.600,00
	130		Subvenc.per al finançam.de l'immobil.no finan.i d'actius en estat de venda	-126.600,00

